ATENÇÃO: No momento da entrega, verificar as condições da embalagem do produto, e caso a caixa esteja danificada, recusar o recebimento.

EMISSÃO: 29/07/2021
REVISÃO: 000 (29/07/2021)

INSTRUÇÃO DE MONTAGEM



Mesa Reunião

PANDIN®
Soluções em Ambientes

Assista o Vídeo de Montagem

Peças

A1
02
Pé Dir/Esq



B2
01
Retaguarda



C3
01
Tampo



Kit

0001
04

Bucha Plastica 1/4

0002
08

Parafuso Sob. 4x25

0003
04

Parafuso Sob. 7x40

0004
04
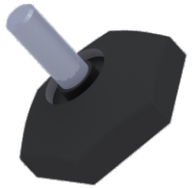
Pé Nivelador 1/4 x 3/4

0005
02

Suporte Fixação

0006
04
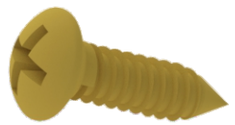
Parafuso Sob. 4,5 x 14

0007
04

Ponteira Plas. 30x20

0008
04
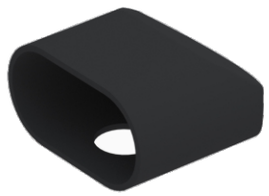
Ponteira Plastica

0009
04

Tapa Furo Nylon 1/4

B2
01
Retaguarda





A1
01
Pé Dir/Esq





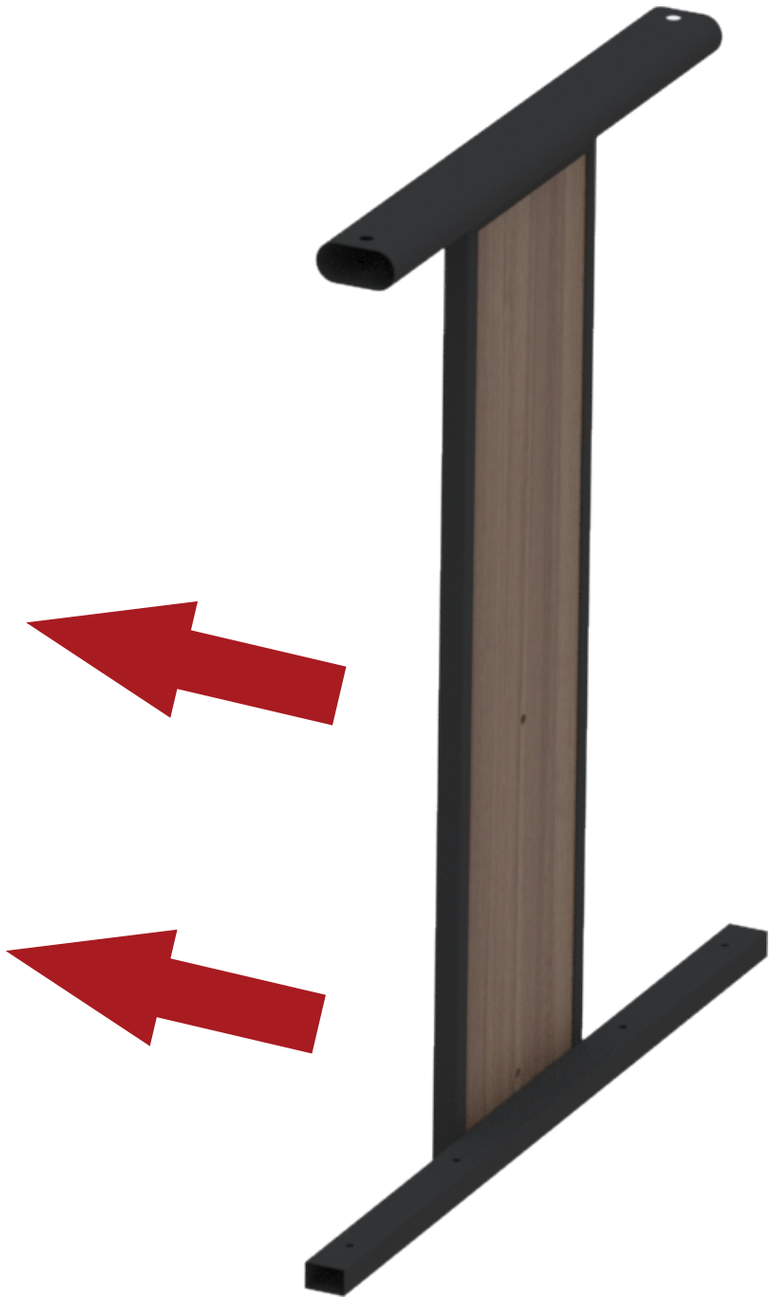

02

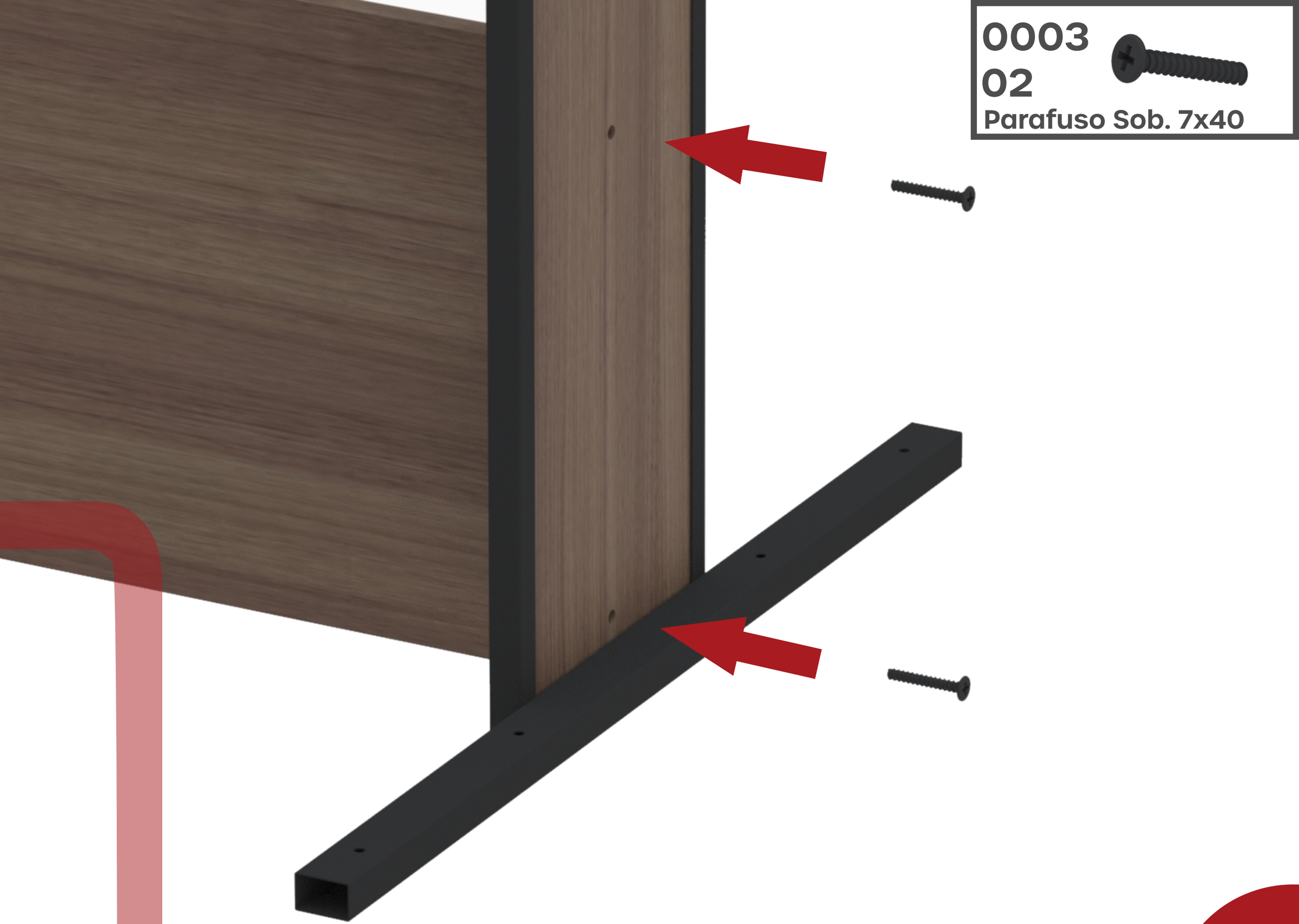
0003
02
Parafuso Sob. 7x40

0009
02
Tapa Furo Nylon 1/4



0007
02



Ponteira Plas. 30x20



0001
02



Bucha Plastica 1/4

0004
02
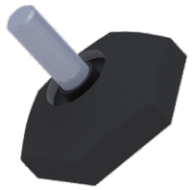
Pé Nivelador 1/4 x 3/4



A1
01
Pé Dir/Esq



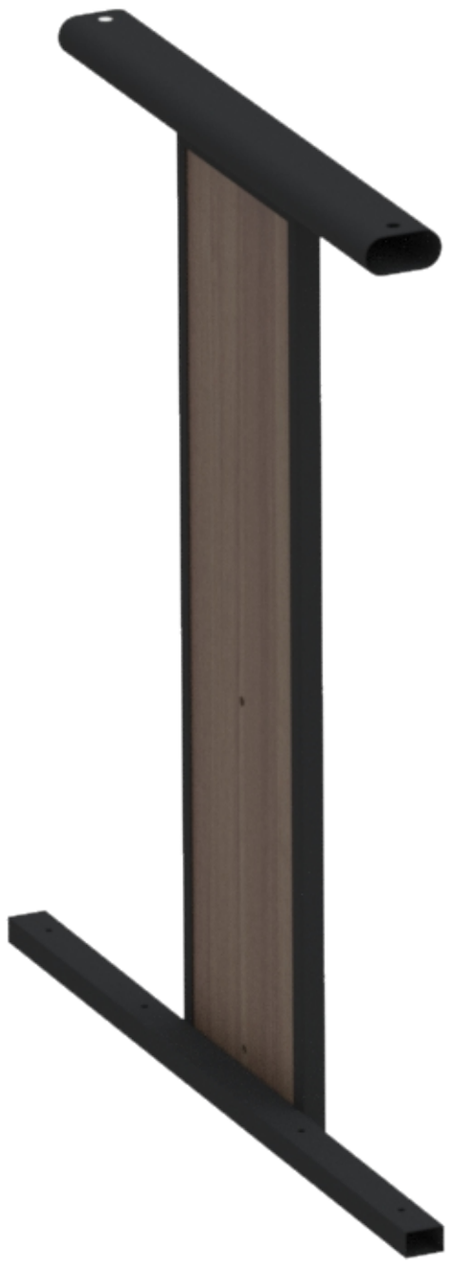



0003
02



Parafuso Sob. 7x40





0009
02



Tapa Furo Nylon 1/4

0007
02



Ponteira Plas. 30x20

0008
02

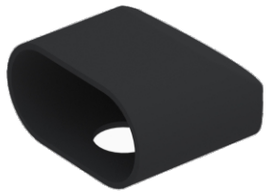

Ponteira Plastica



0001
02
Bucha Plastica 1/4

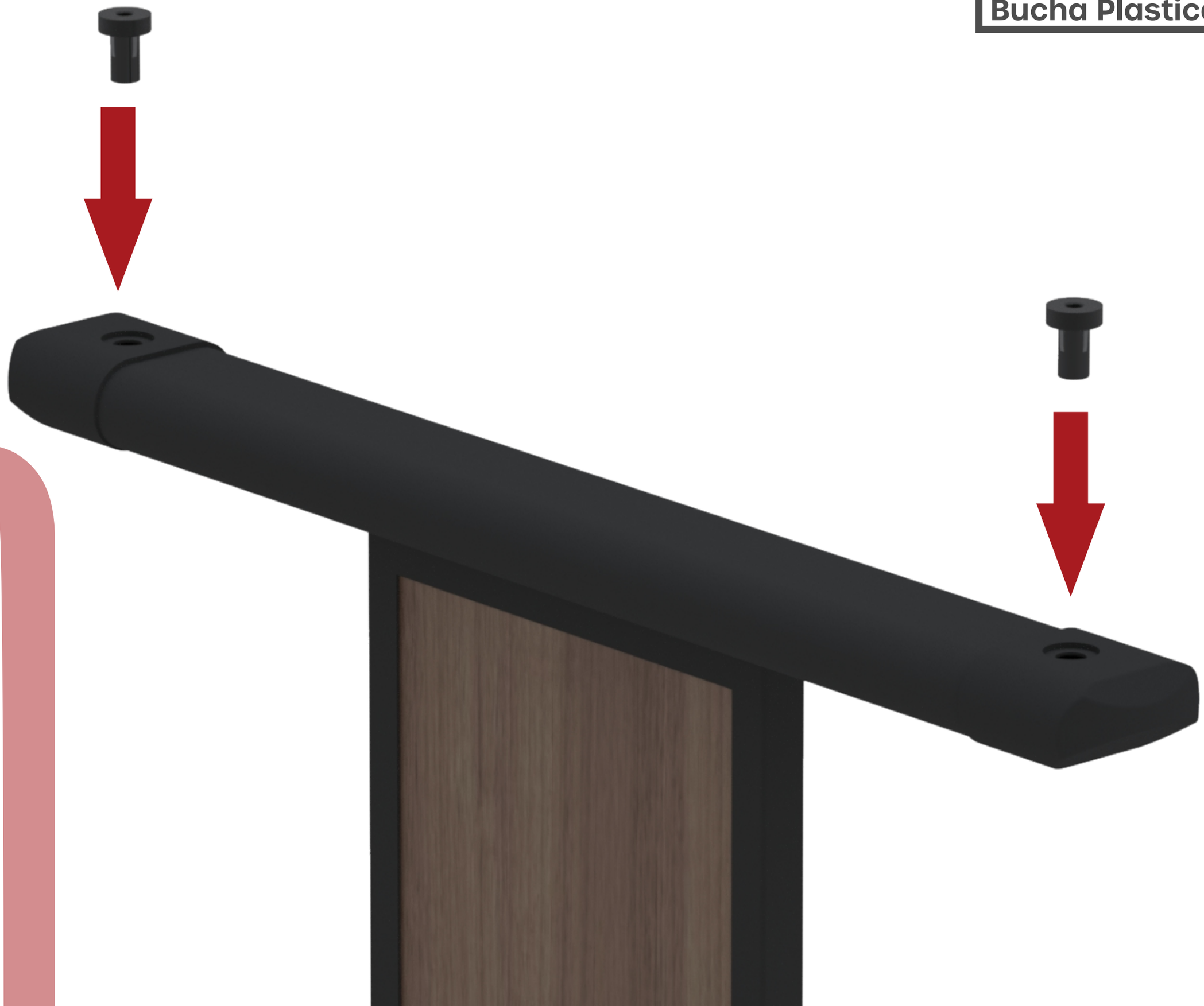

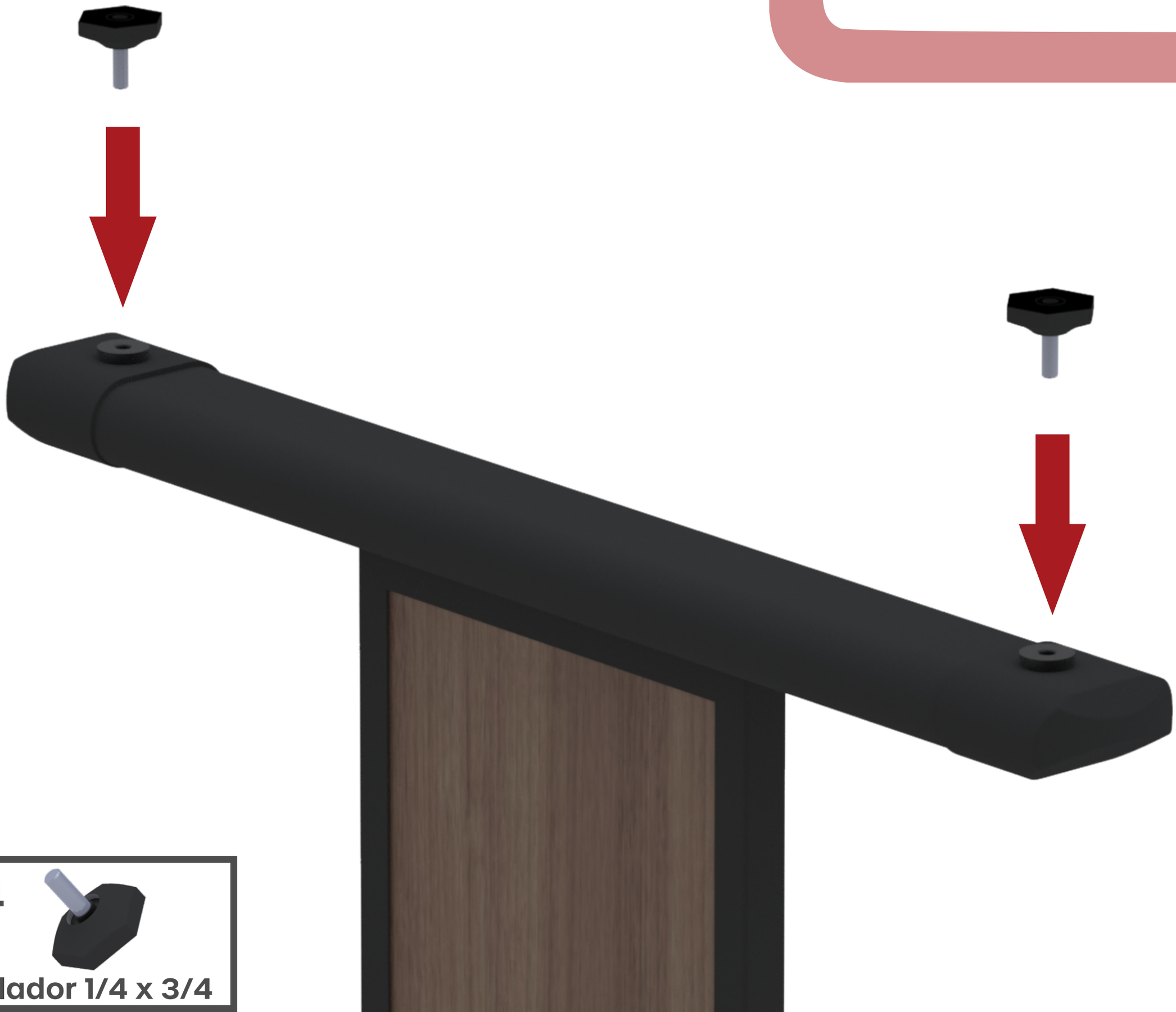

0004
02
Pé Nivelador 1/4 x 3/4





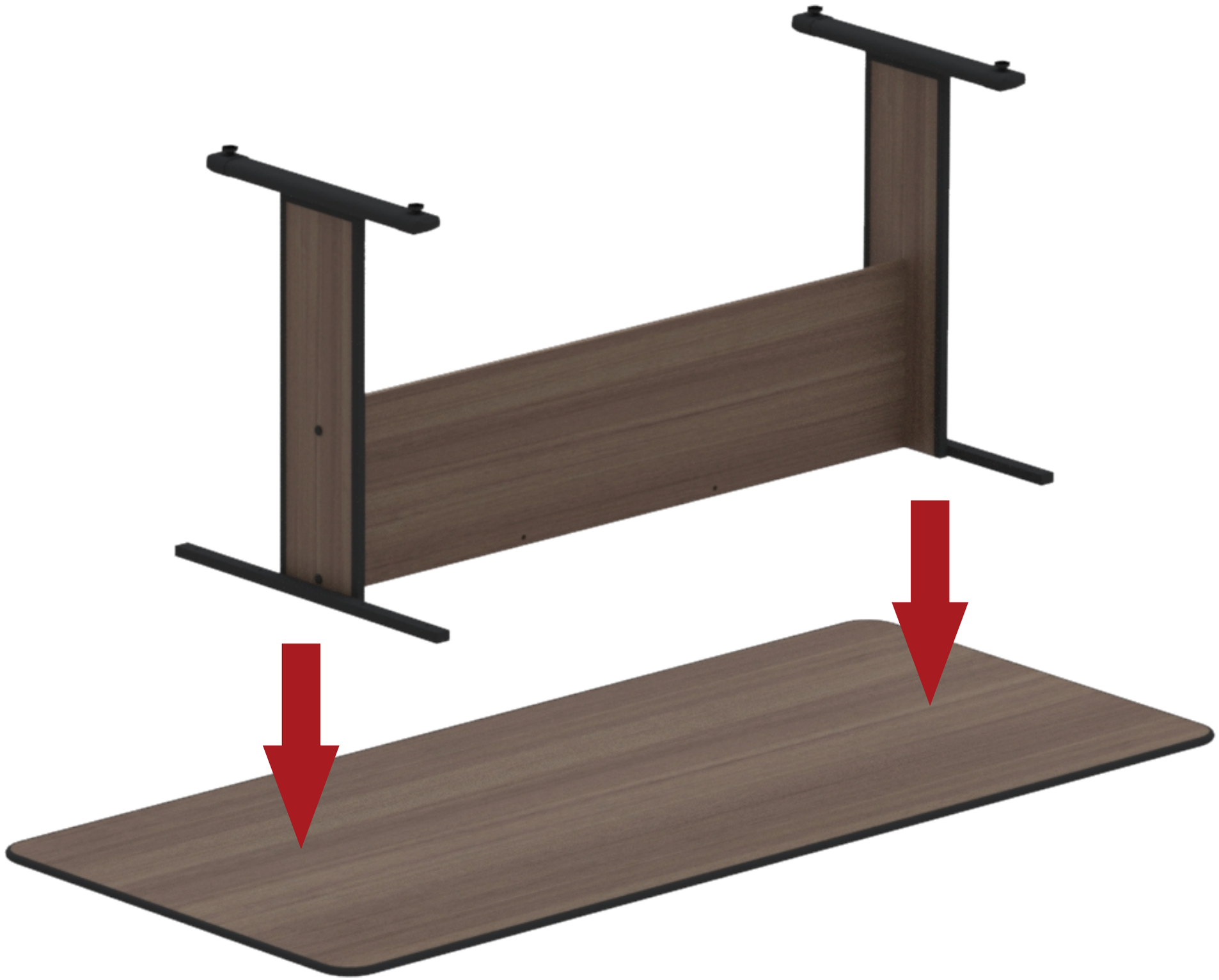


30.5 cm
12 cm

0002
04
Parafuso Sob. 4x25





0002
04
Parafuso Sob. 4x25



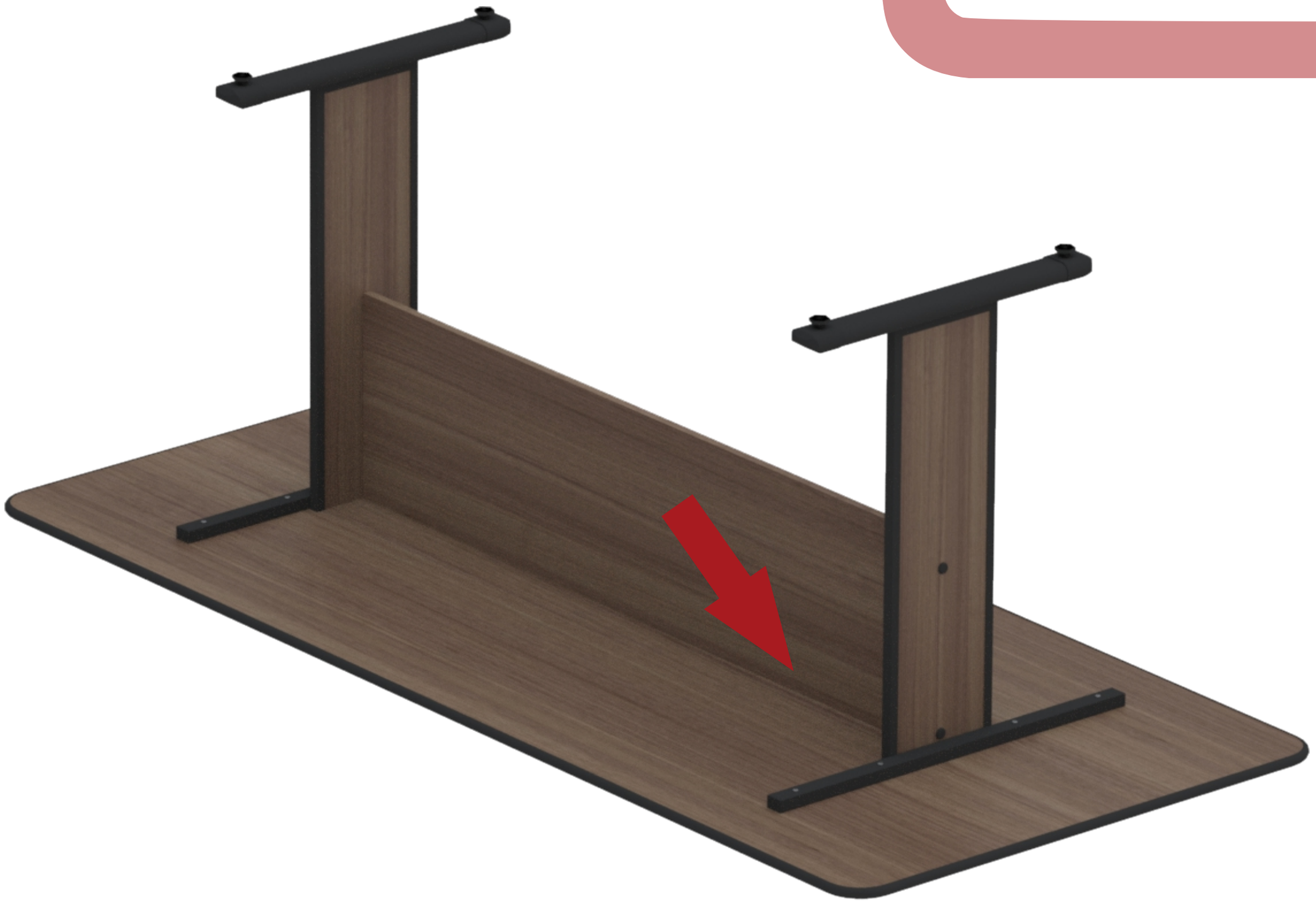

0005
01
Suporte Fixação



0006
01

Parafuso Sob. 4,5 x 14

0006
01



Parafuso Sob. 4,5 x 14

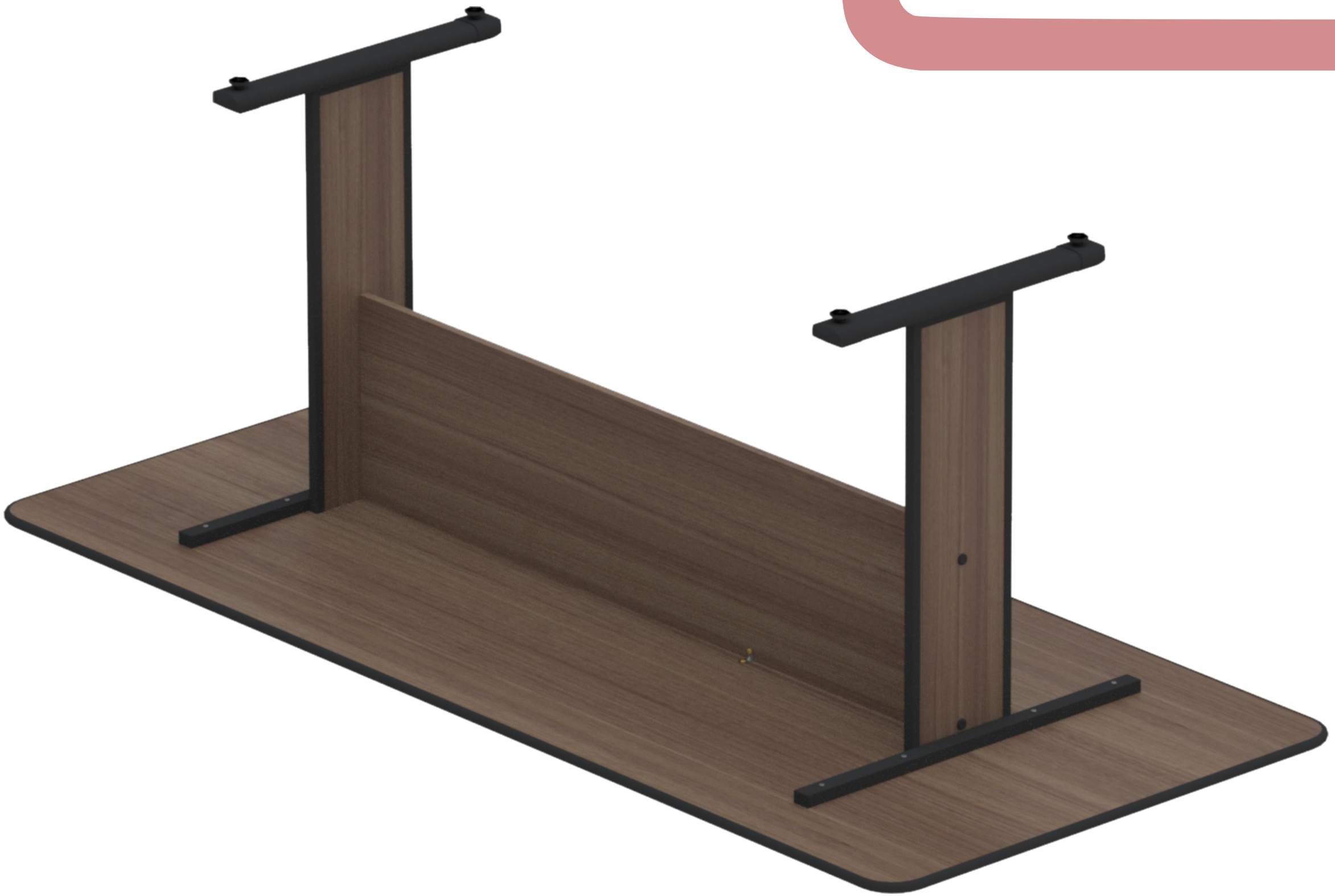

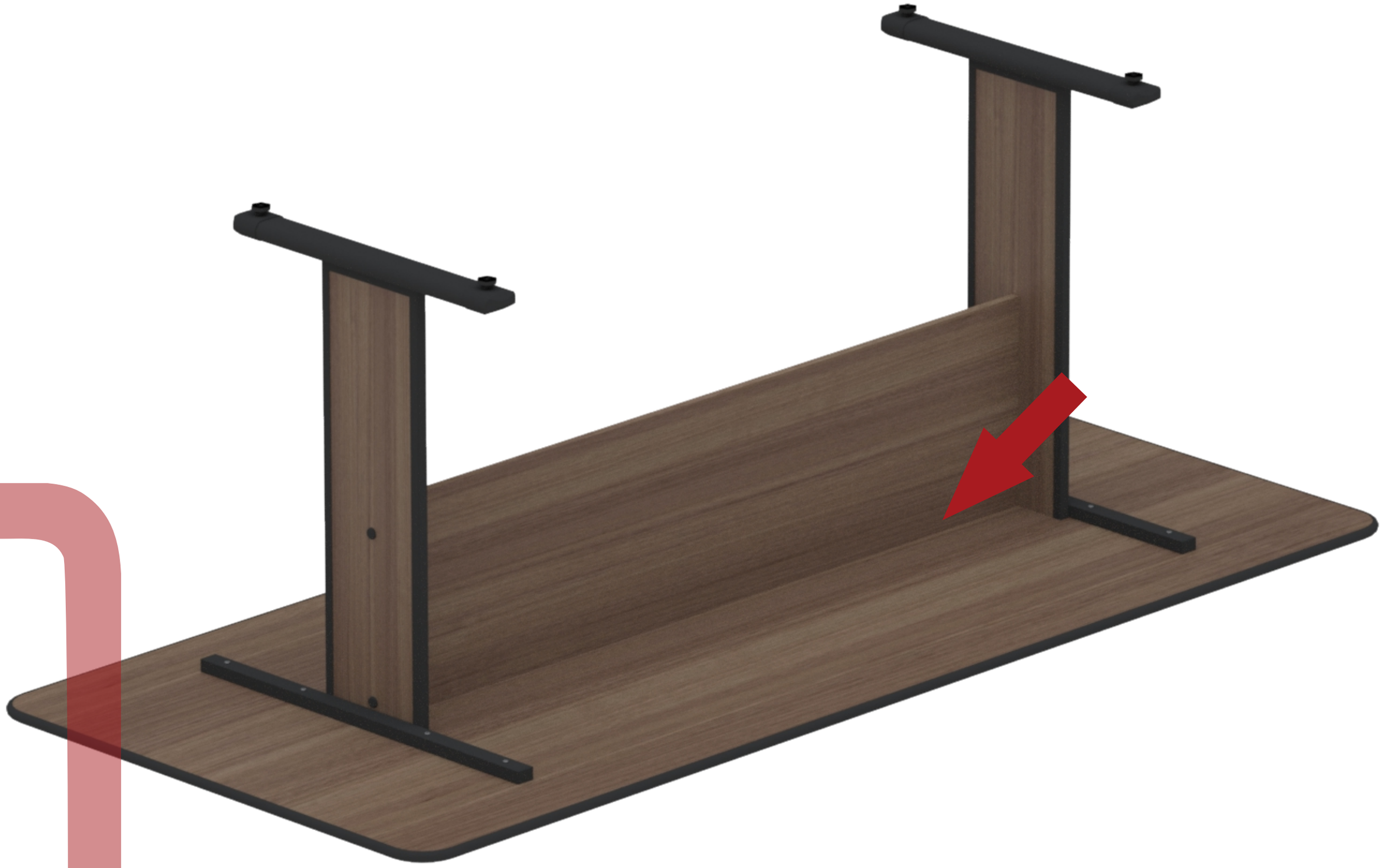

0005
01
Suporte Fixação



0006
01



Parafuso Sob. 4,5 x 14



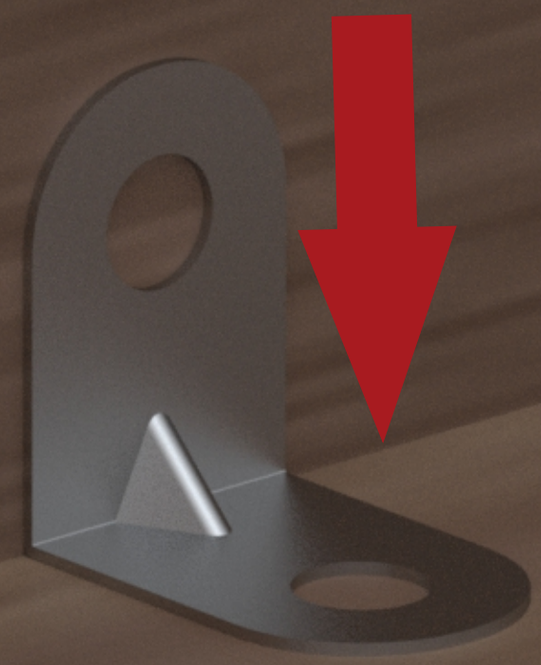







Instrução de Limpeza

Para produtos em MDF, MDP e MADEIRA (PEÇAS ENVERNIZADAS, TINGIDAS, LAQUEADAS COM PINTURA UV)

- Para a limpeza, utilize uma flanela seca ou pano macio, levemente umedecido com água. Utilize um pano seco em seguida;

- Evite contato com produtos químicos e abrasivos (solventes, thinner, acetona, etc.)

Para produtos METÁLICOS

- Para a limpeza, utilize uma flanela seca ou pano macio, levemente umedecido com água;

- Evite o contato direto com objetos cortantes;

- Evite contato com produtos químicos e abrasivos (solventes, thinner, acetona, etc.)

- Não utilize nenhum tipo de esponja de aço.

Com essas dicas, seus móveis vão estar sempre limpos e vão durar ainda mais!

GARANTIA

1 - Nossos produtos possuem um prazo de garantia de 01 ano para defeitos de fabricação a partir da emissão da Nota Fiscal da fábrica, incluído os 90 dias determinados pelo Código de Defesa do Consumidor.

2 - O prazo para troca de produtos avariados parcialmente ou inteiro, referente às peças de acabamentos sujeitas ao desgaste natural, ficarão restritas ao prazo legal de 90 dias a partir da emissão da Nota Fiscal.

3 - A empresa somente fará a reposição de partes e componentes dos produtos nos termos discriminados abaixo e que comprovarem a existência do alegado defeito de material ou fabricação.

4 - A garantia é válida para defeitos de fabricação detectados por via e-mail, pelo site ou pela Central de Atendimento (telefone na Etiqueta) e toma-se nula quando:

- Problemas ocorridos por montagem em desacordo com o manual de instrução ou relacionados a adaptações ou alterações realizadas no produto;
- Defeitos e desgaste no acabamento, partes e/ou peças ocorridos por uso intenso ou exposição a condições adversas e não previstas, tais como umidade excessiva, intempéries, maresia, frio e calor intensos, cupim e pragas de madeira em geral, sinistros, acidentes, quedas ou agentes da natureza;
- Problemas ocorridos devido as condições inadequadas do local de instalação do produto, tais como pisos desnivelados,
paredes pouco resistentes e fora do prumo, etc;
- Danos causados por serviços ou consertos contratados pelo consumidor, descuido, maus tratos, limpeza e/ou manutenção em desacordo com as instruçõescontidas no manual;

5 - Todas as reclamações e defeitos observados durante o prazo da garantia serão atendidos mediante a apresentação da nota fiscal de compra e entrando em contato com nossa central de atendimento.

6 - A empresa reserva-se o direito de alterar as característica gerais, técnica e estética, introduzir melhoramentos a sua linha de produtos em qualquer momento, sem incorrer na obrigação de efetuar o mesmo nos produtos em estoque ou já vendidos.

7 - Em caso de troca total do produto ou de peças, a empresa efetuará o envio do mesmo após comprovação da empresa.

A PANDIN está nas REDES SOCIAIS!

Clique nos ícones:

/pandinofficial

@pandinmoveis

WhatsApp SAC

PandinOfficial

Pandin Soluções em Ambientes

www.pandin.com.br

PANDIN®
Soluções em Ambientes