

ATENÇÃO: No momento da entrega, verificar as condições da embalagem do produto, e caso a caixa esteja danificada, recusar o recebimento.

EMISSÃO: 22/12/2023

INSTRUÇÃO DE MONTAGEM



**Mesa de
Reunião**



Assista o Vídeo de Montagem

Pandin

Peças

10469

02

Tampo Plataforma



15528

02

Barra Estabilizadora



10657

02

Calha Passa Fio



11480

02

Pé Painel Plataforma

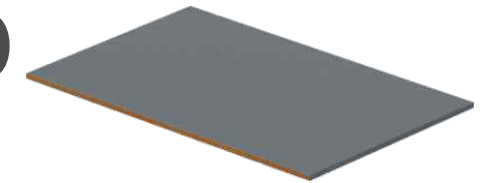

11477

02

Pé Lateral

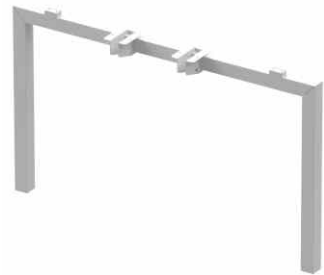

11474

01

Pé Central



10705

01

Almofada Fixa/Móvel



KIT

11025

06



Bucha Plastica 50x50

10002

08



Parafuso 5x80 Chata

862

08



Parafuso M4x10

836

48



Parafuso 4,5x14

847

24



Parafuso 1/4 x 1' 3/4

891

24

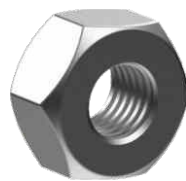

Porca Sextavada 1/4

866

06



Pé Nivelador 5/16

10530

02



Caixa Box

752

02



Tampa Caixa Box

1770

02



Chapa Fixação

885

02

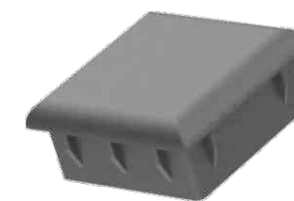

Ponteira 50x50

11238

02



Bucha Plastica 50x30

11025

04



Bucha Plastica 50x50

12569

04

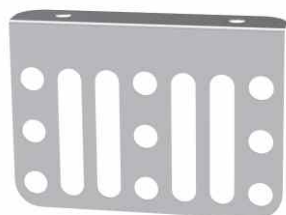

Passa Fio

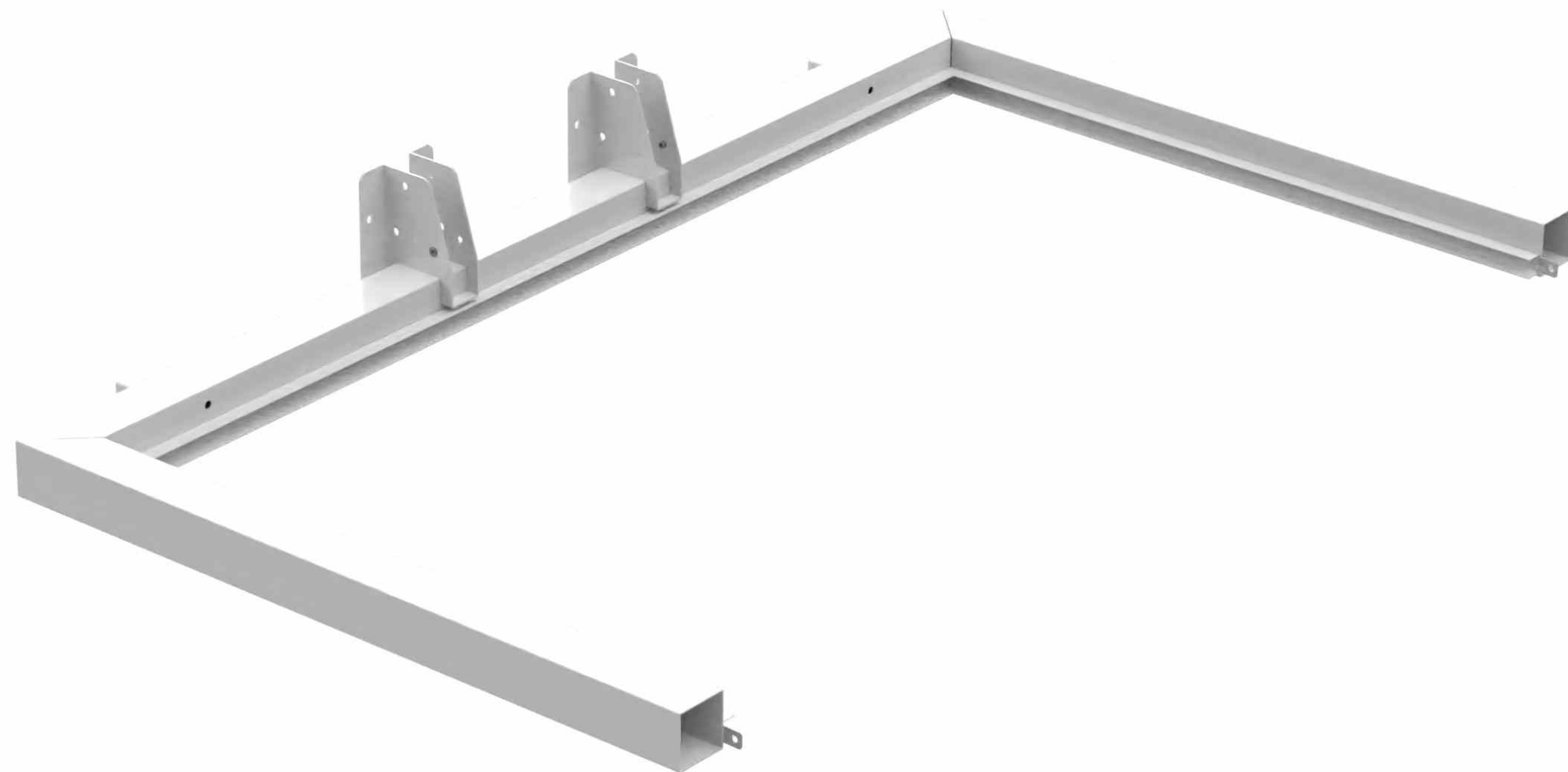

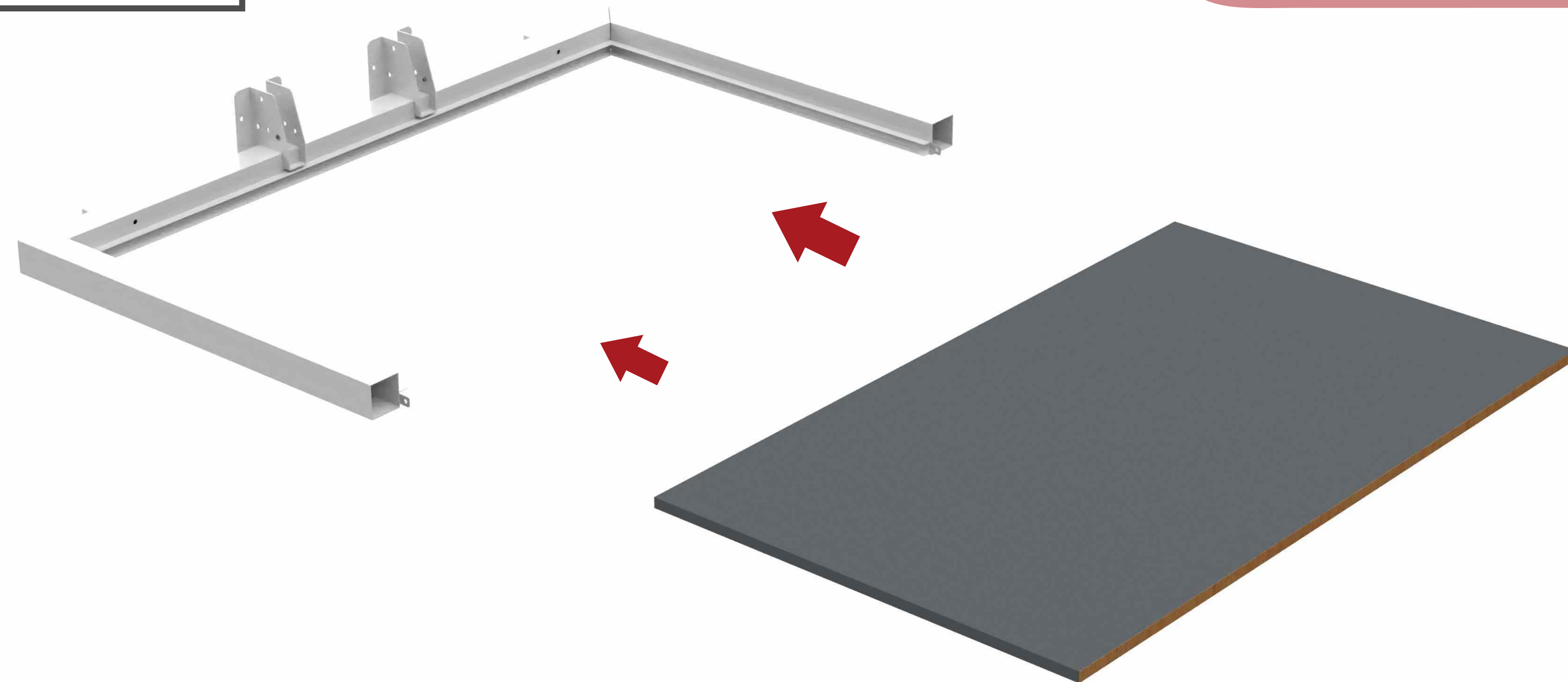

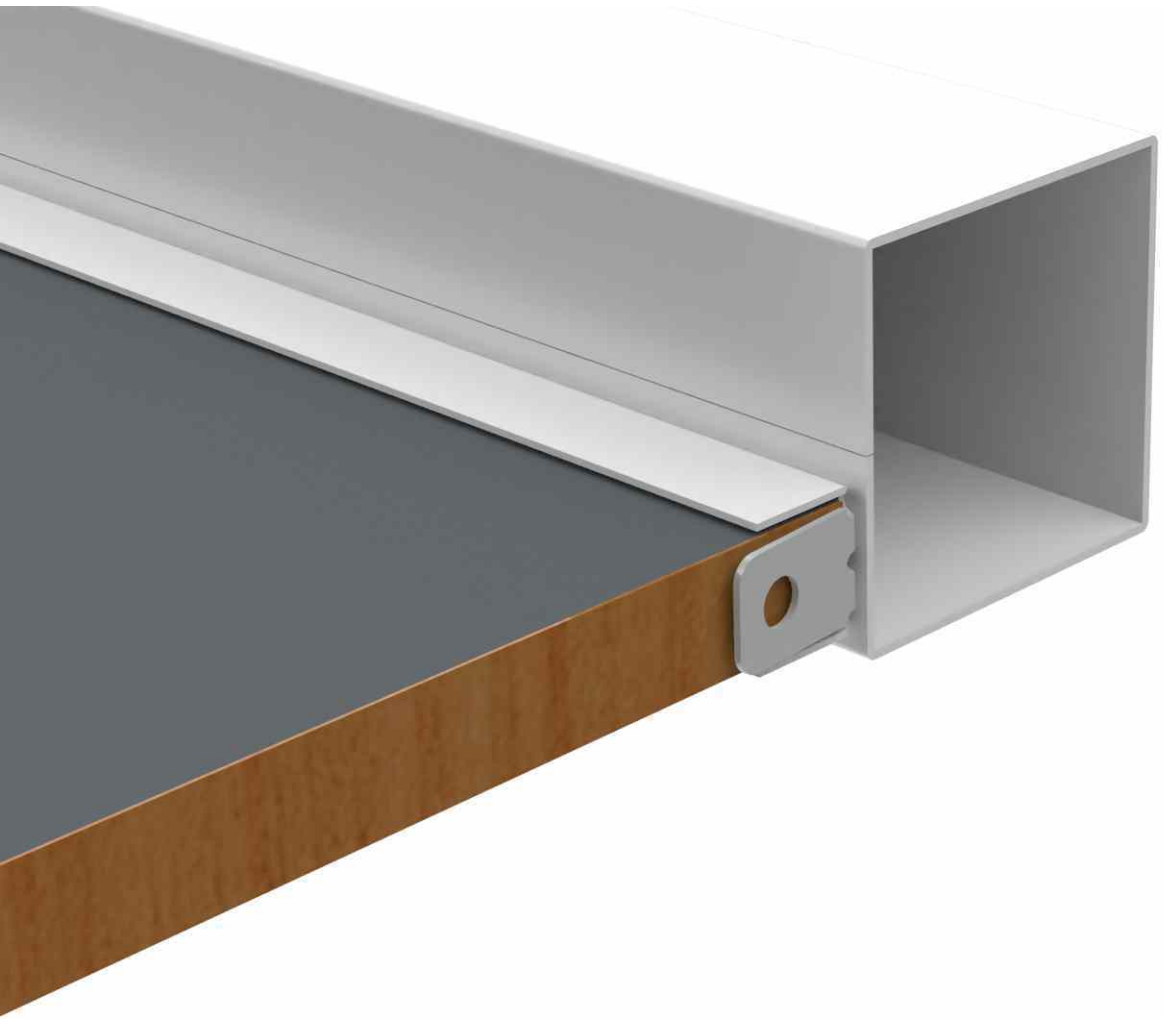
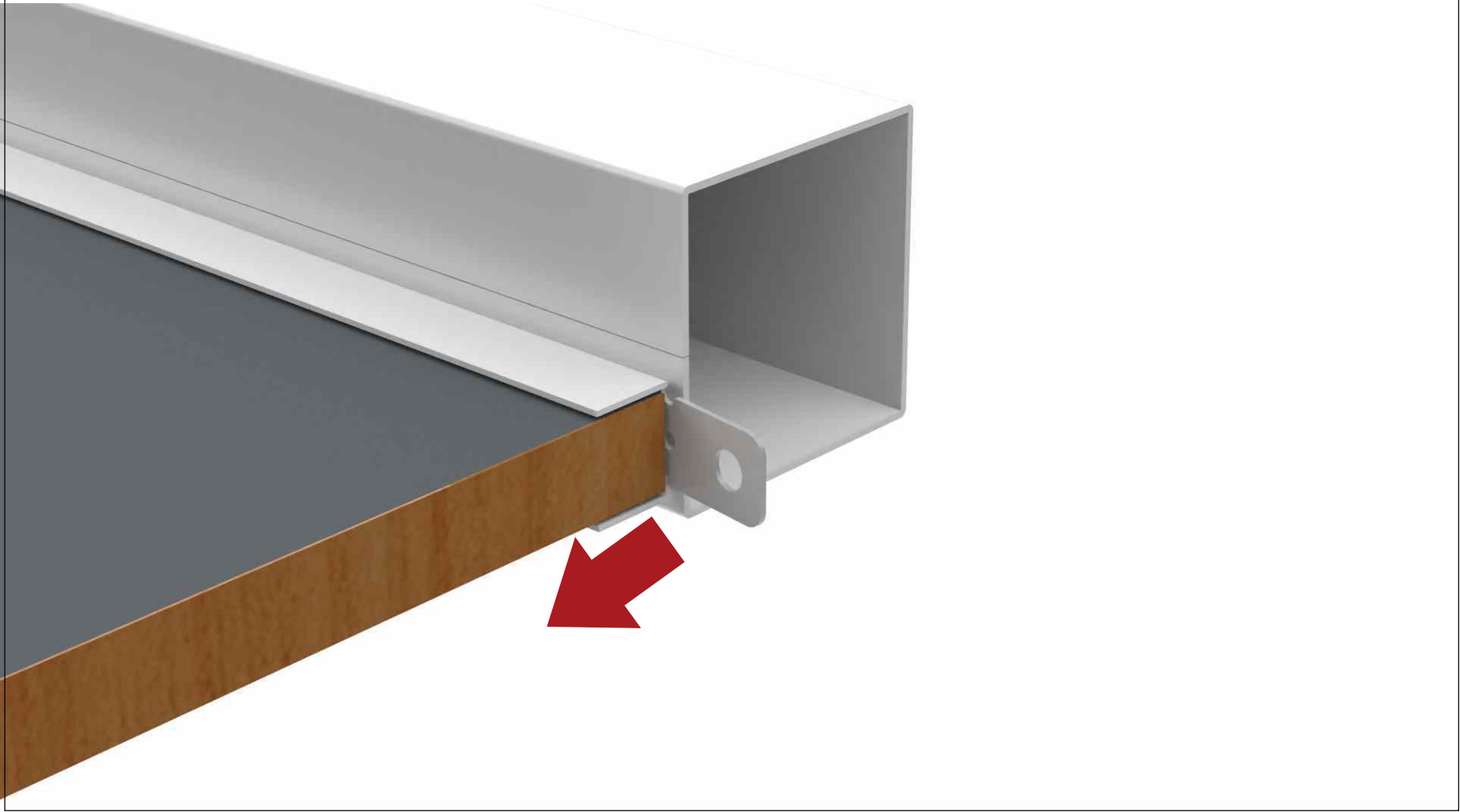

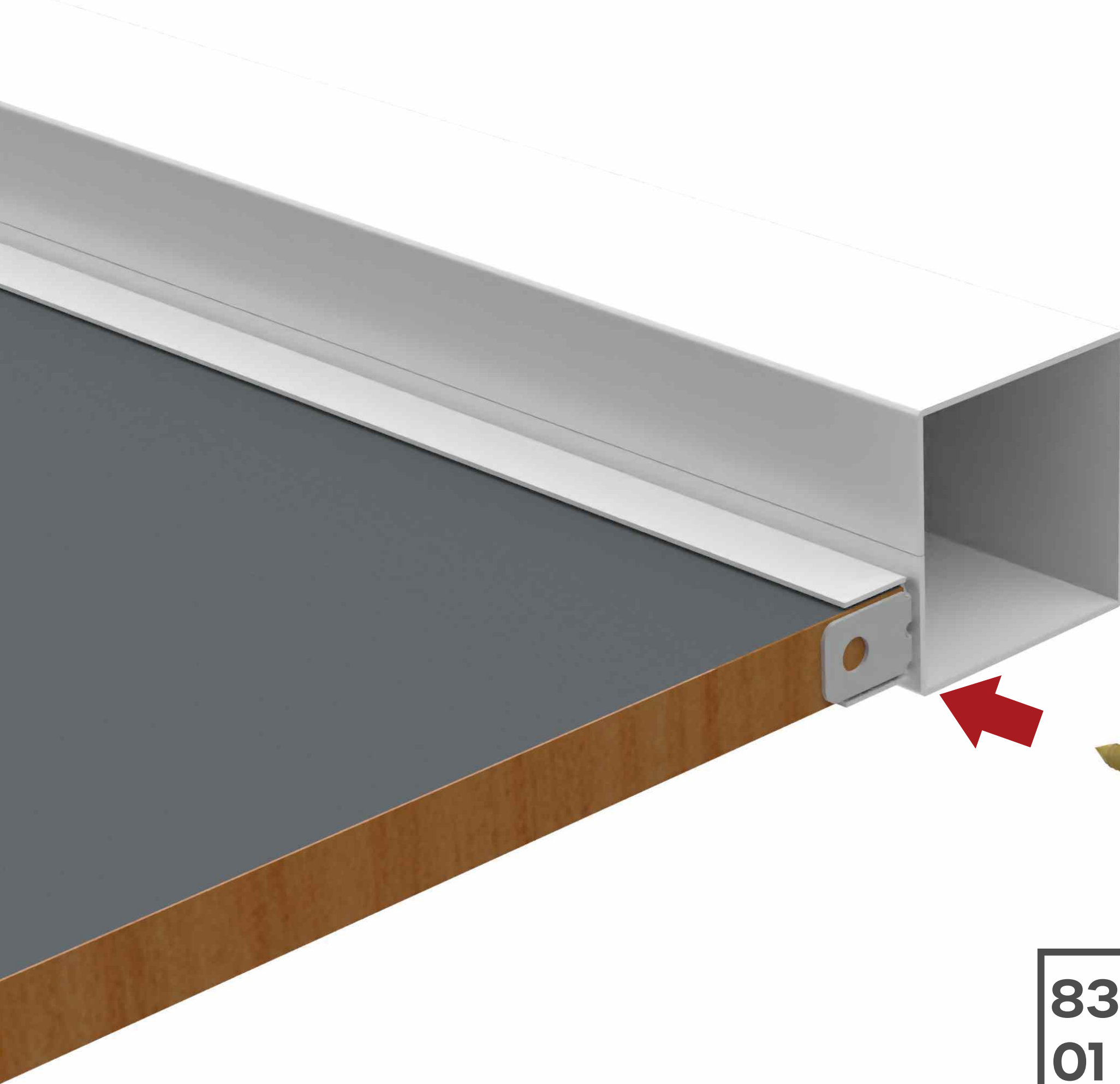

836
01
Parafuso 4,5x14



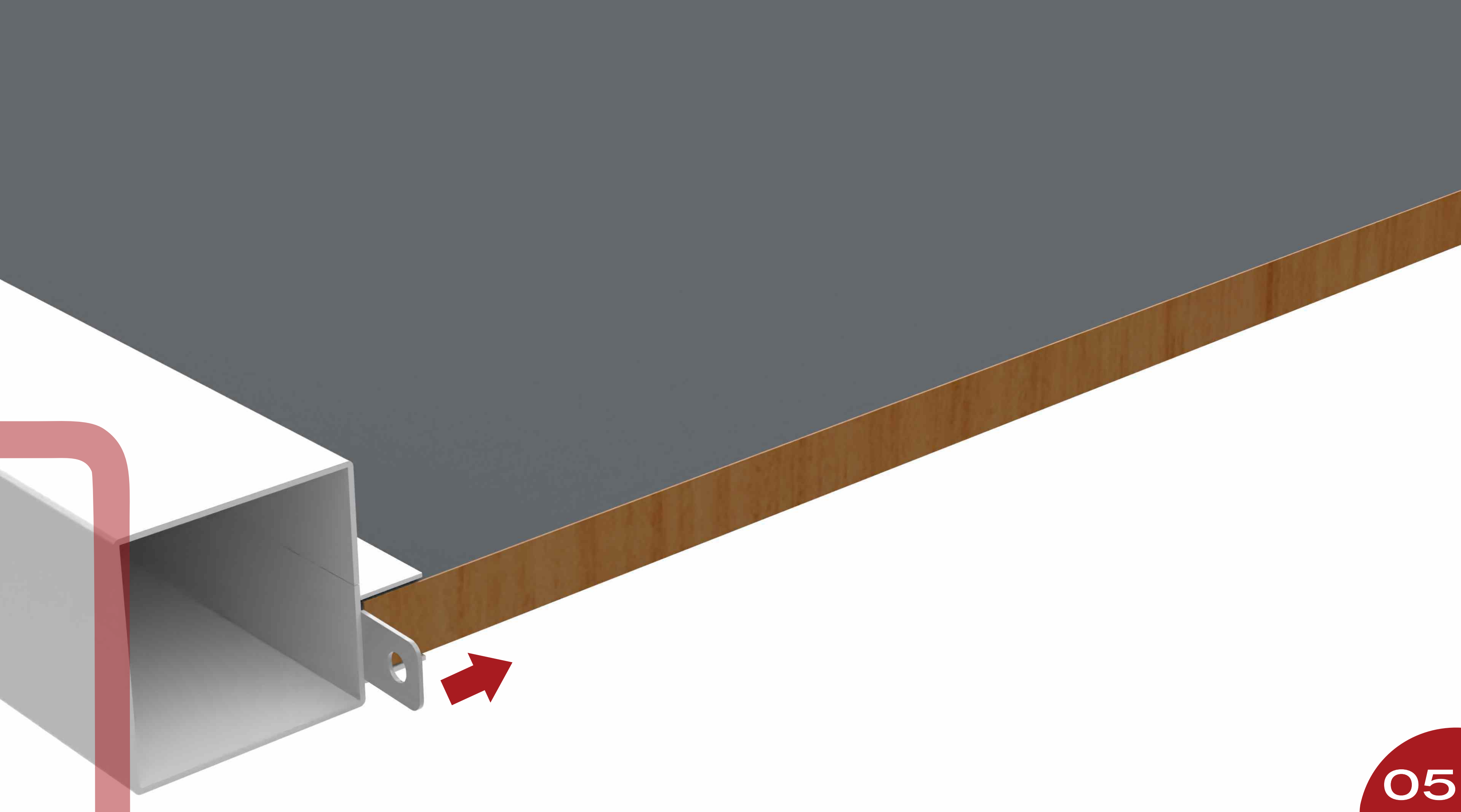

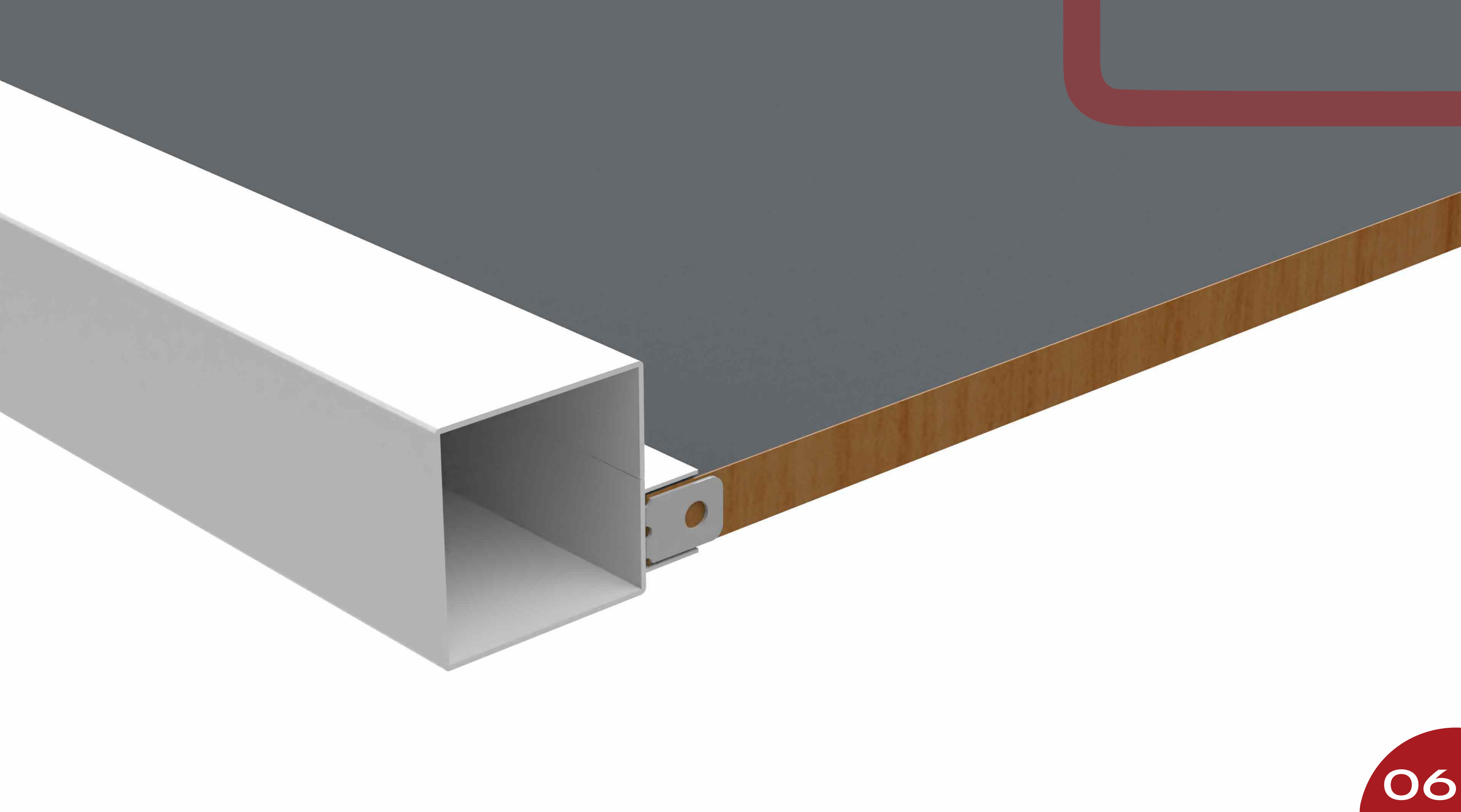

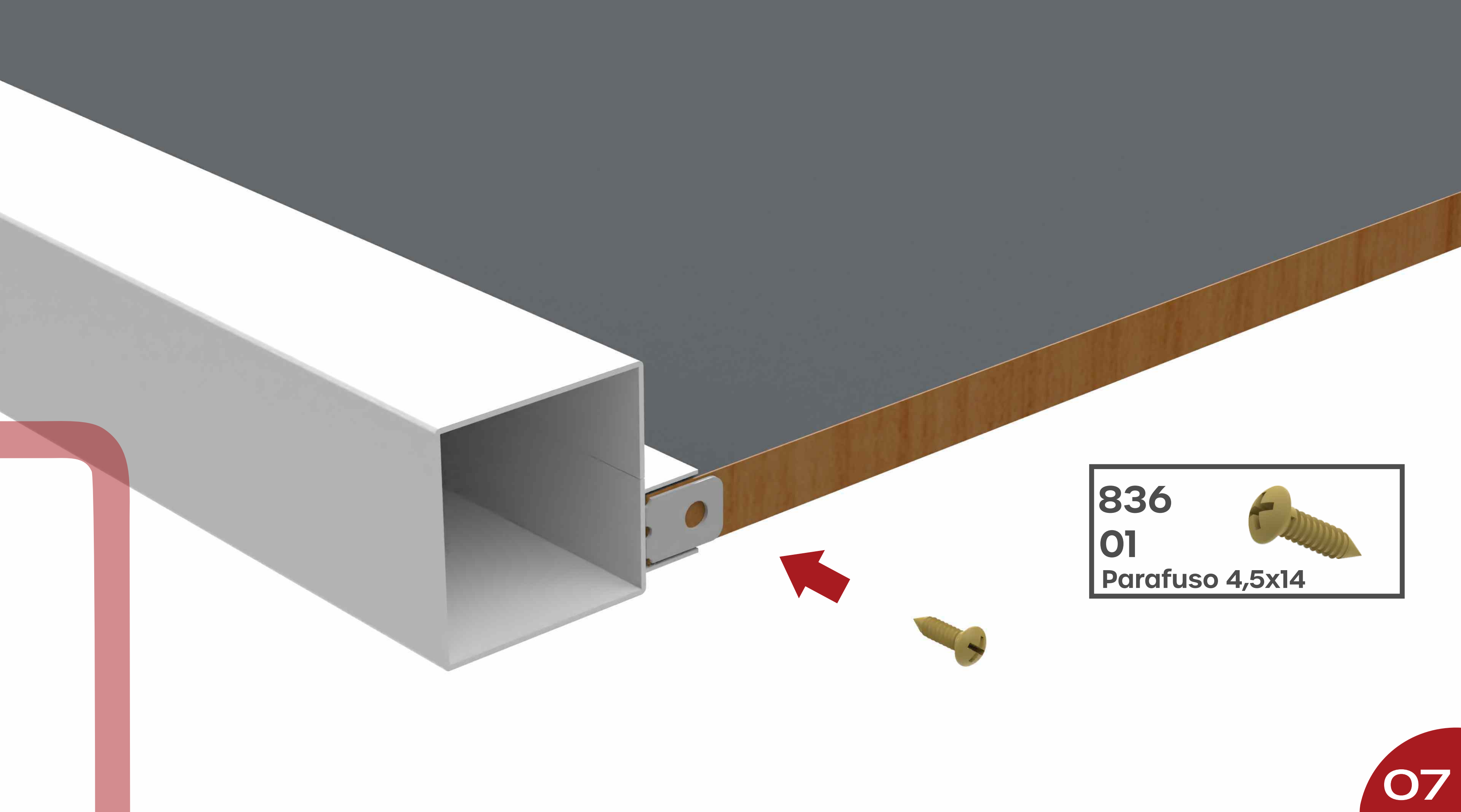

836

01

Parafuso 4,5x14

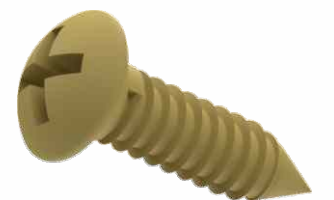

11238



02

Bucha Plastica 50x50

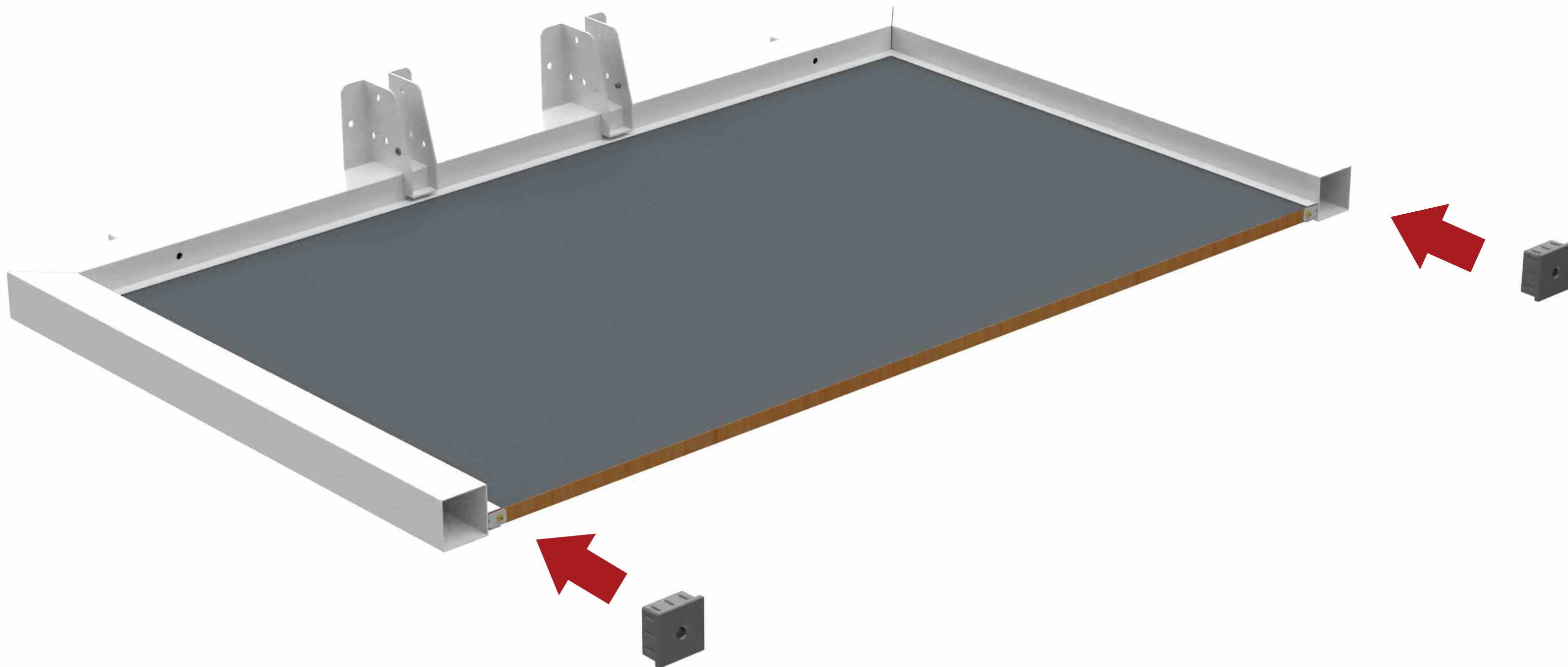

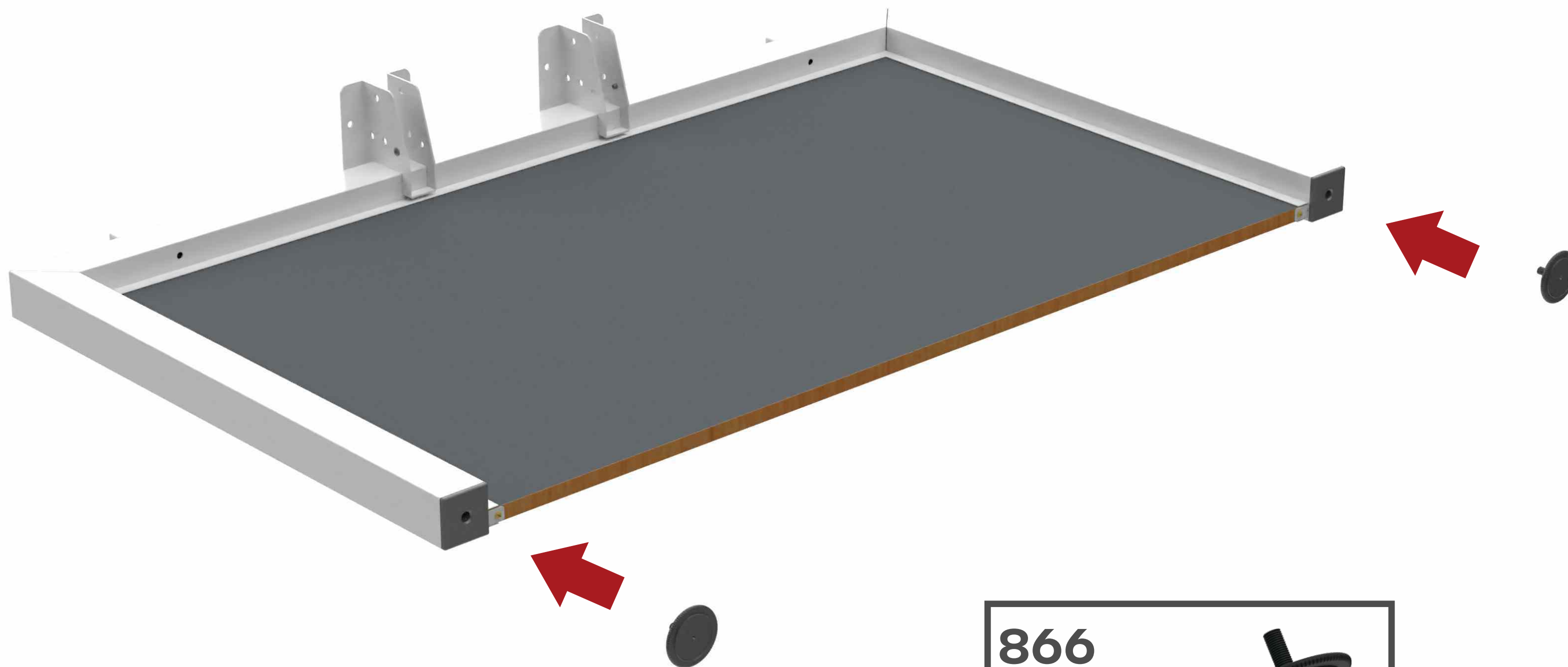

866

02

Pé Nivelador 5/16



11477 02 Pé Lateral	836 02 Parafuso 4,5x14
11480 02 Pé Painel Plataforma	11238 02 Bucha Plastica 50x50

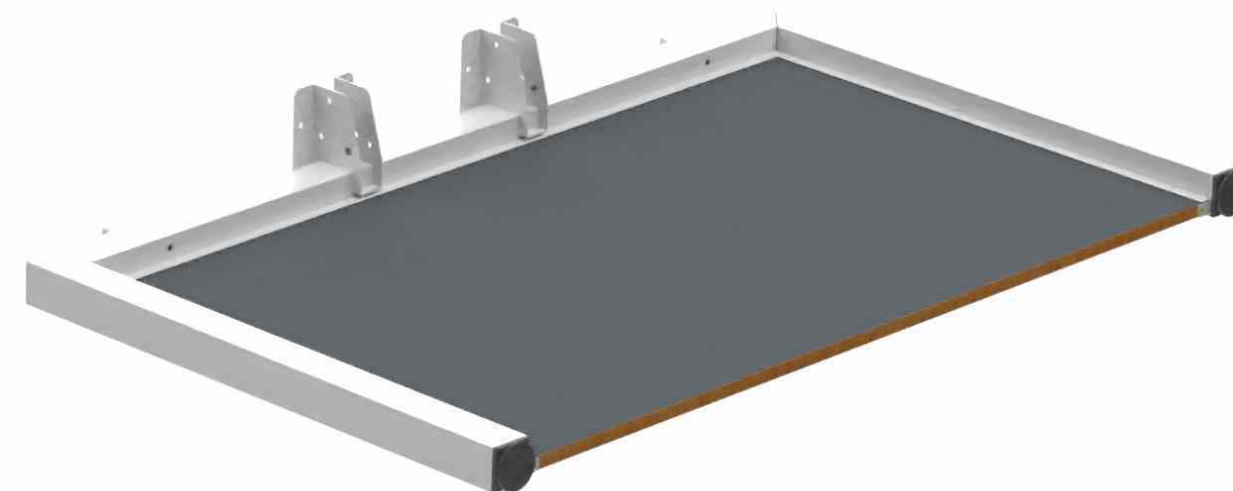
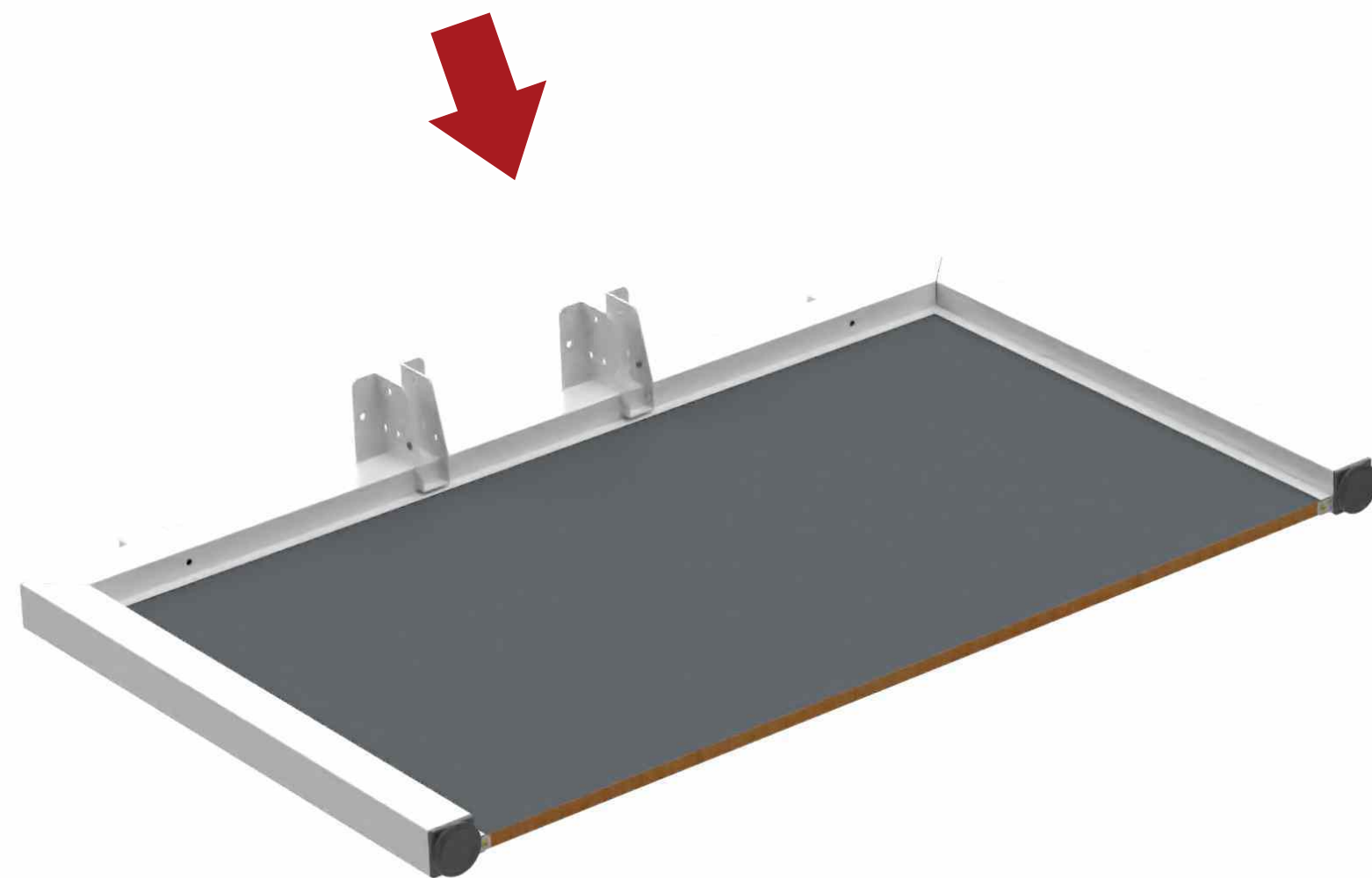

10708
01
Pé Central

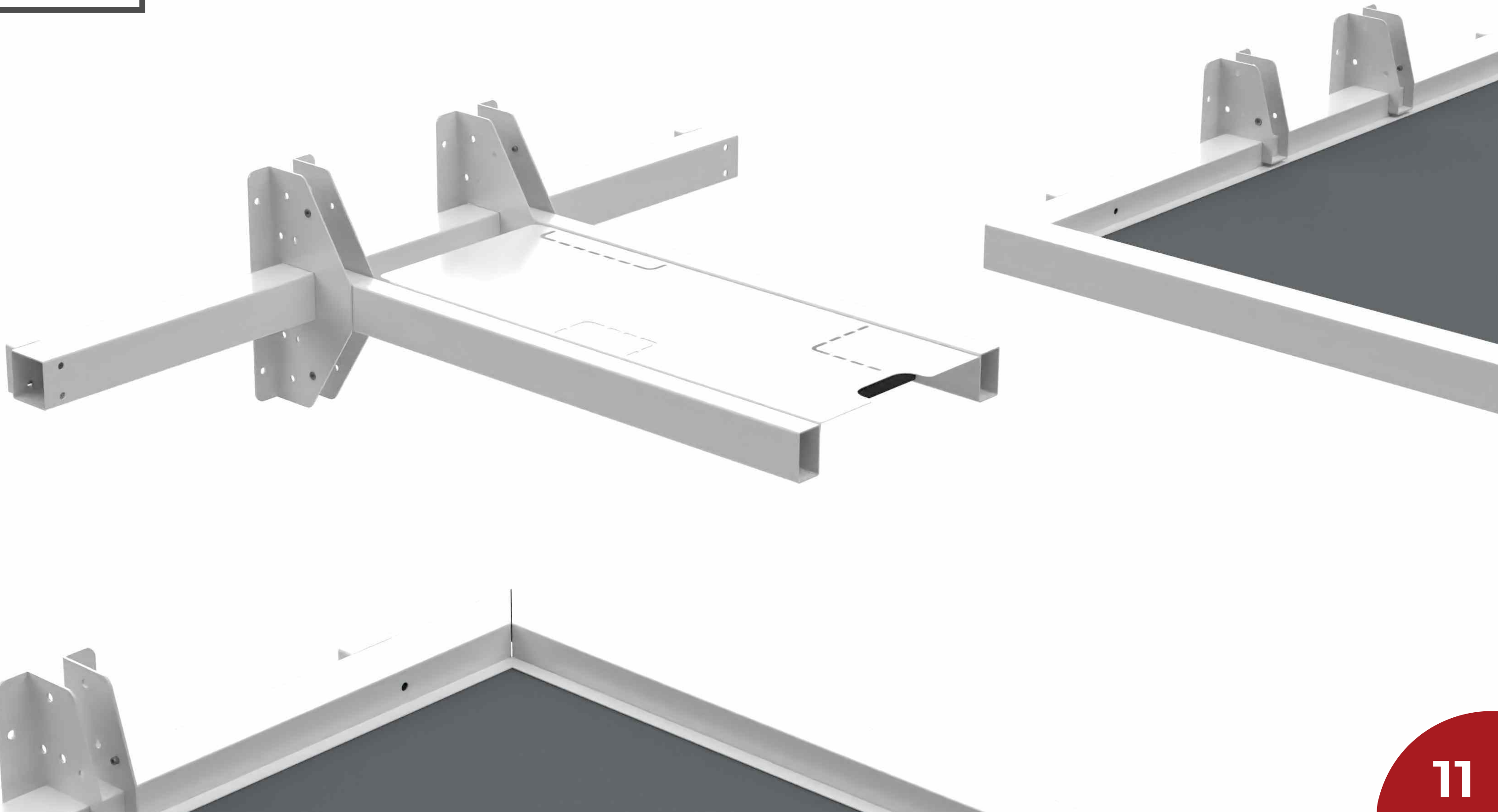

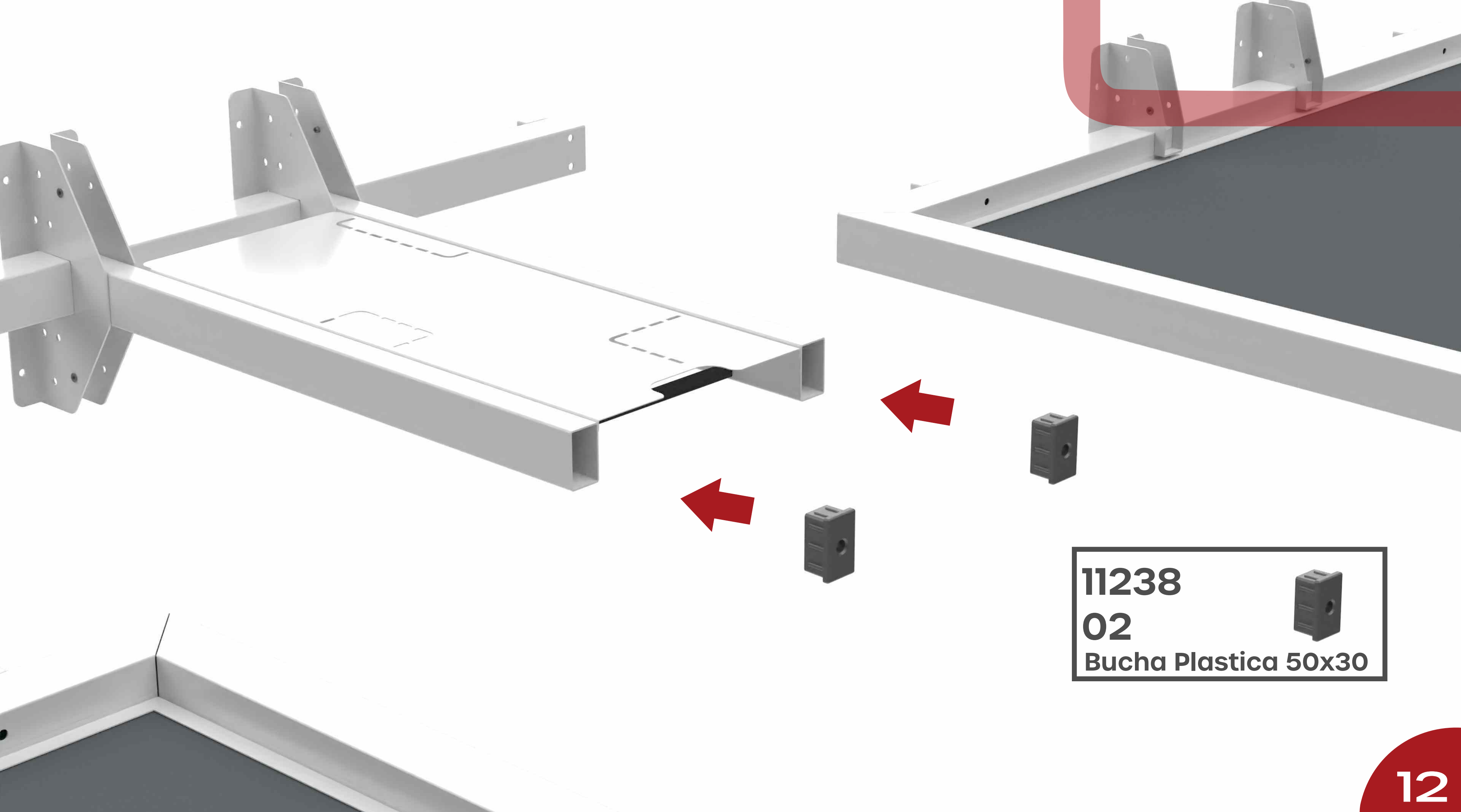

11238
02
Bucha Plastica 50x30

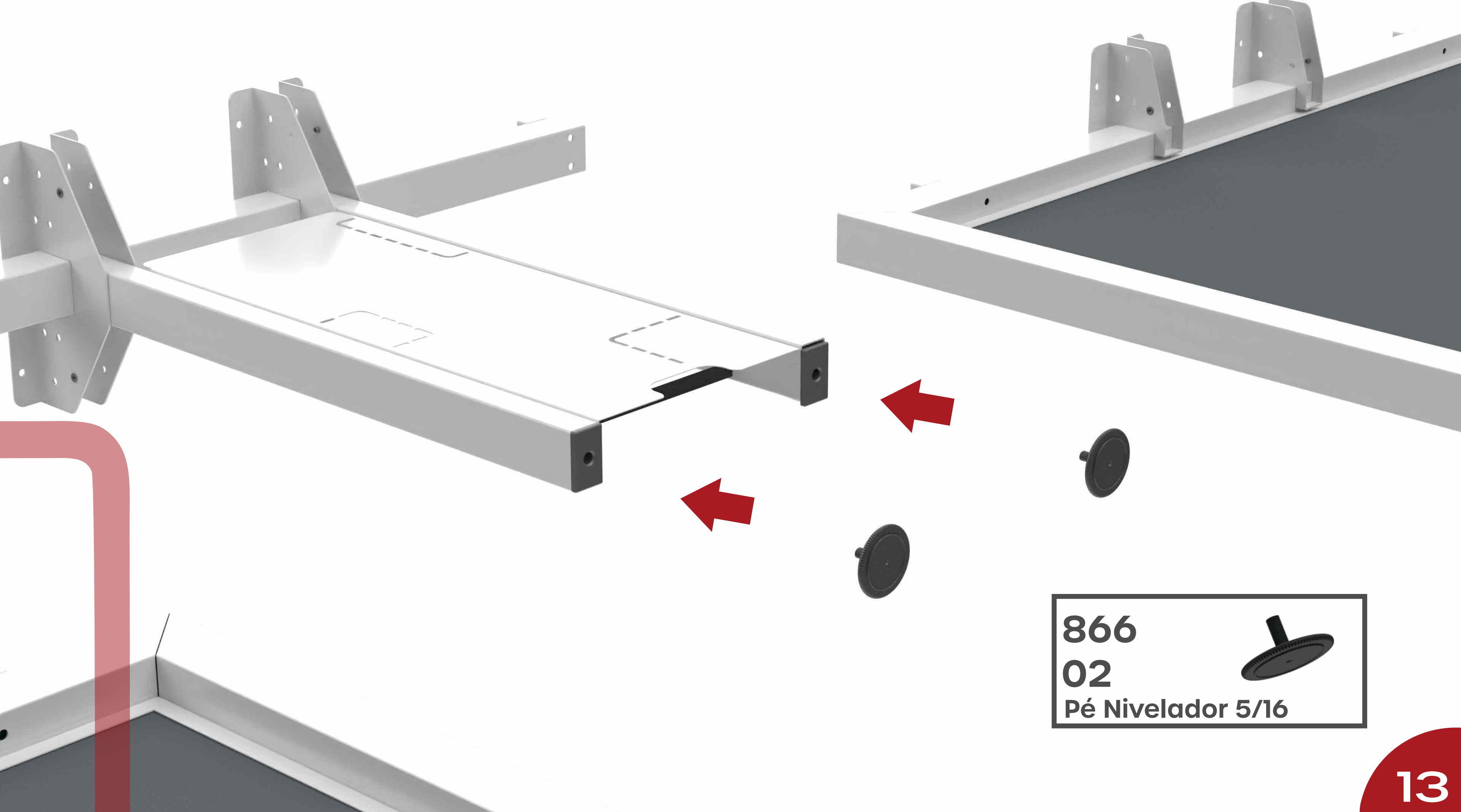

866

02

Pé Nivelador 5/16



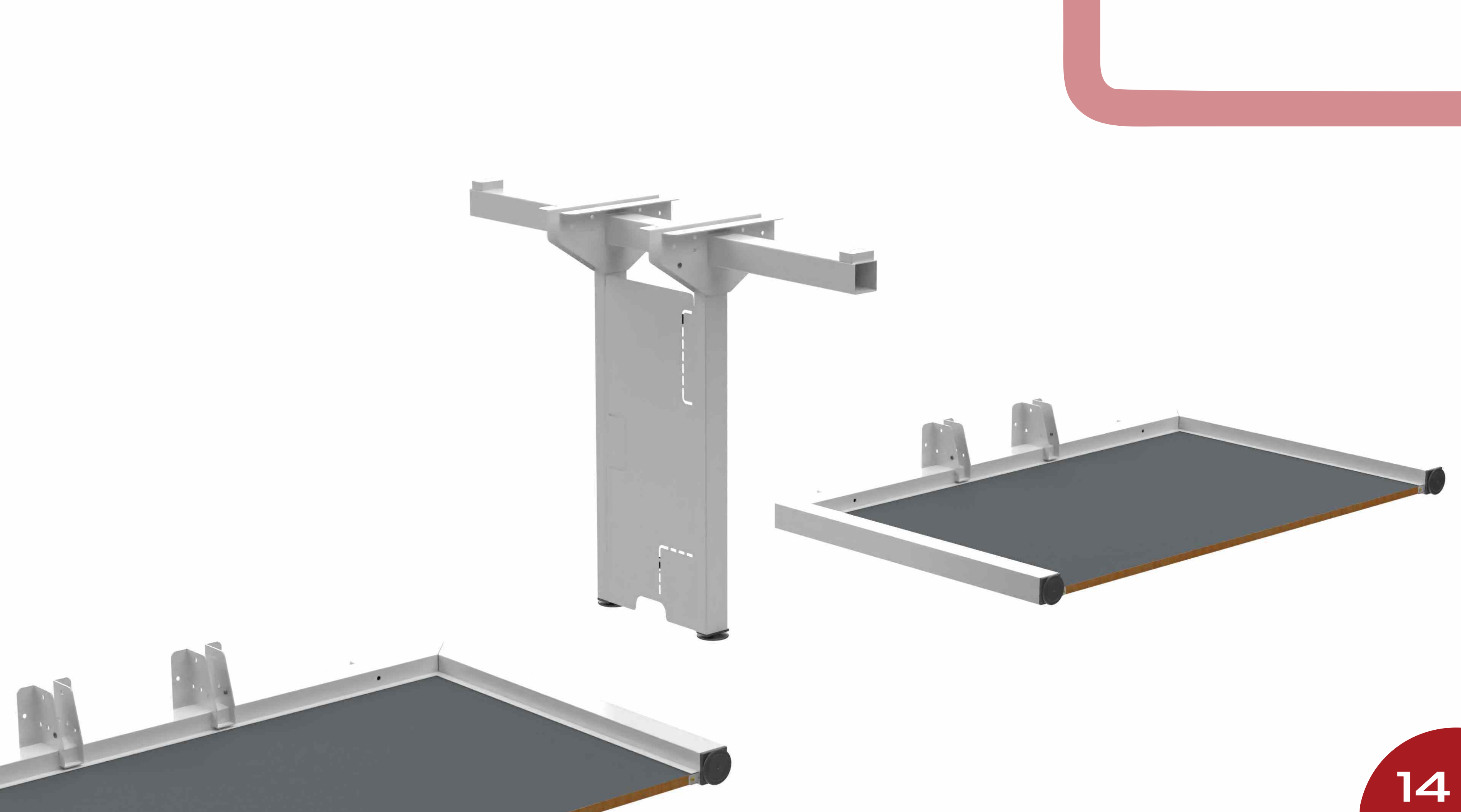

885



01

Ponteira 50x50

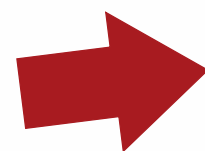

885

01

Ponteira 50x50

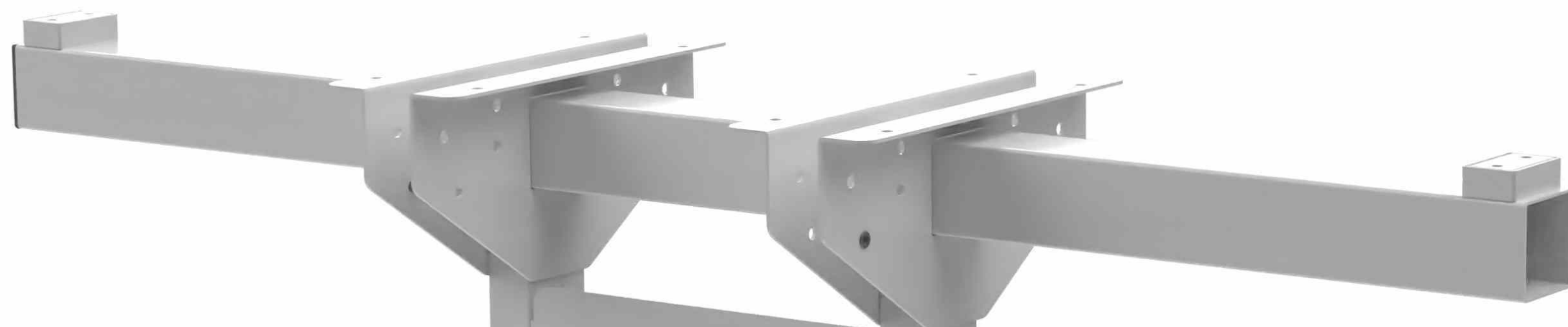

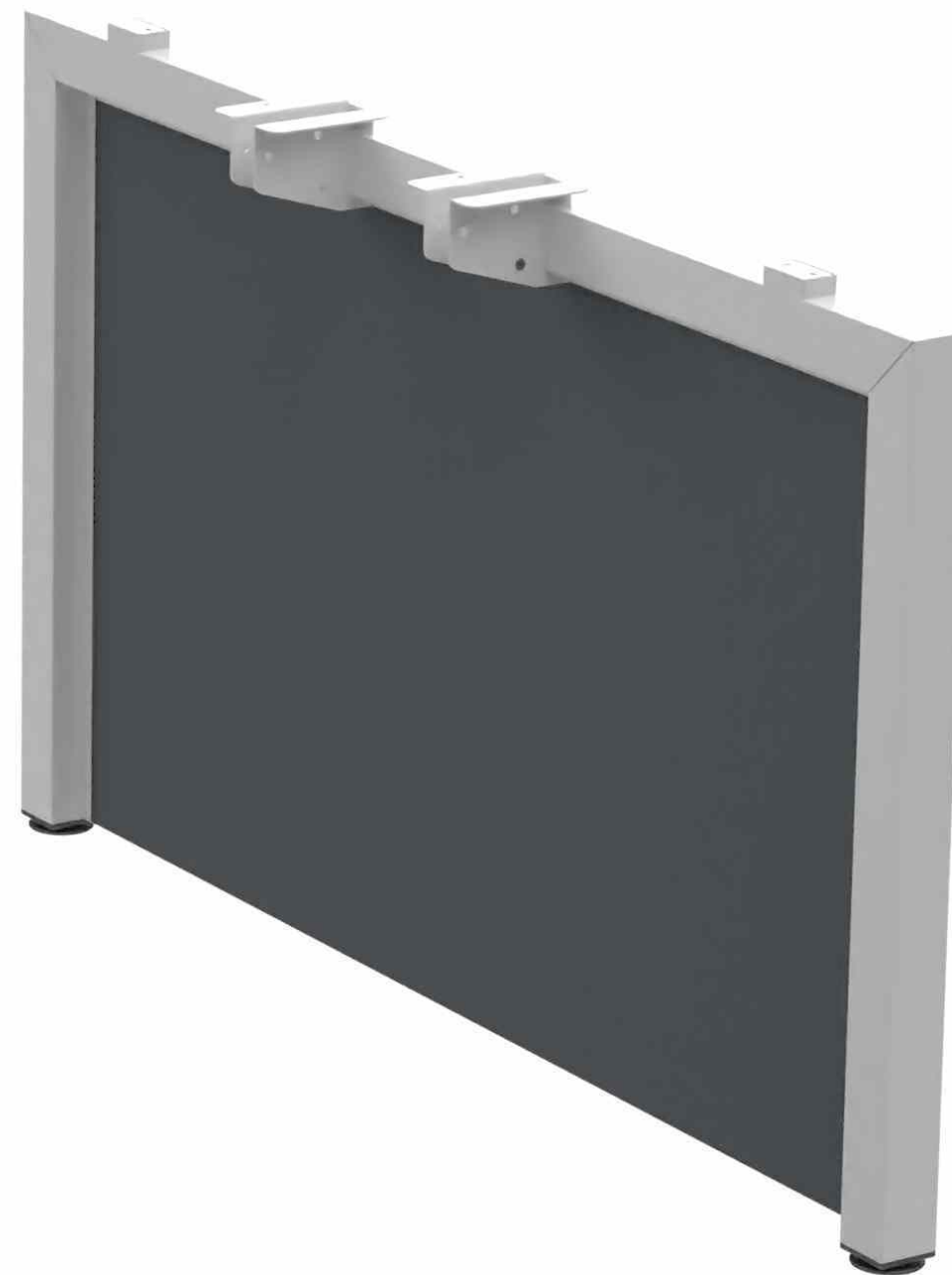

10611

01

Barra Estabilizadora

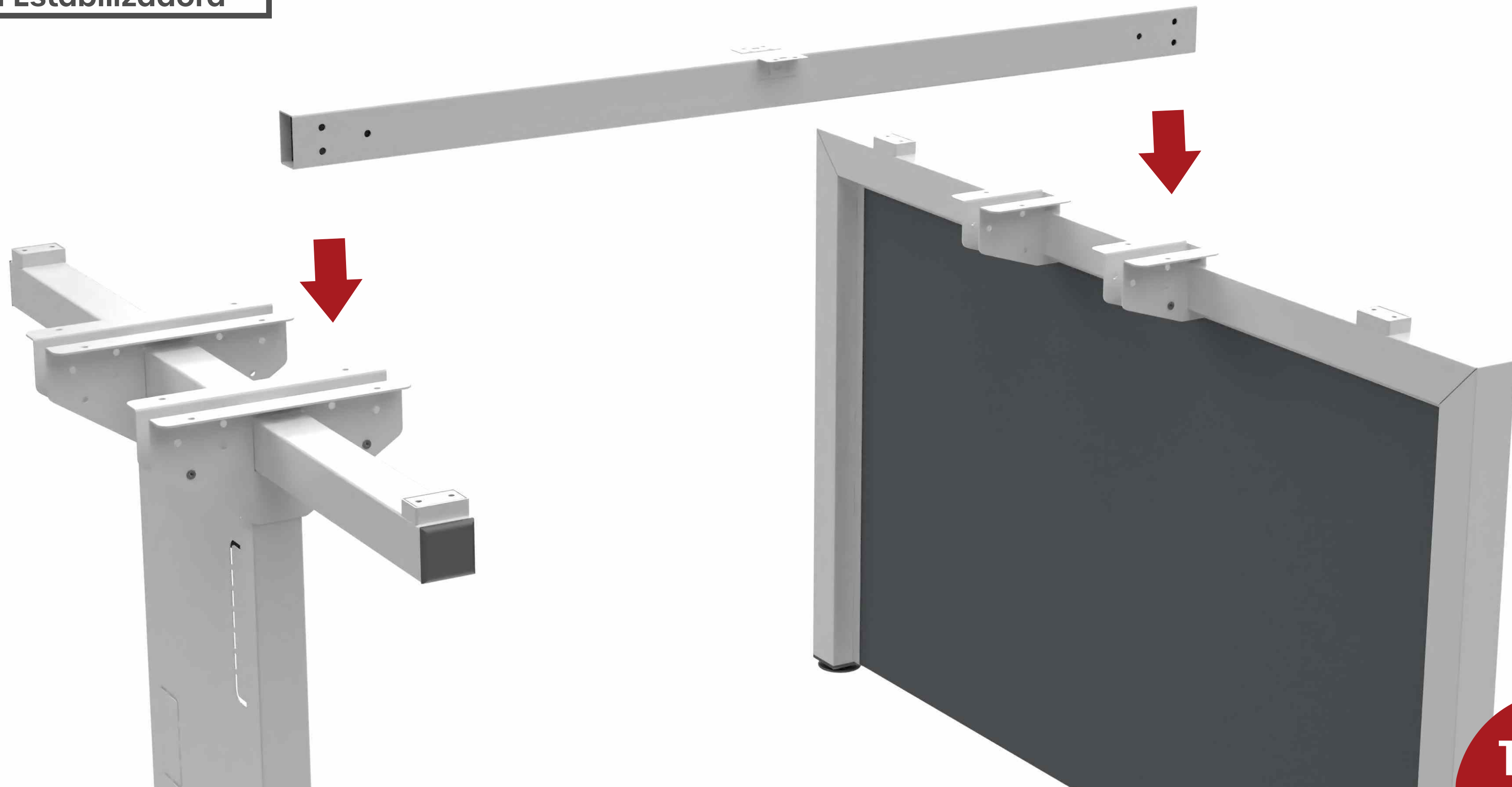

847

03

Parafuso 1/4 x 1' 3/4

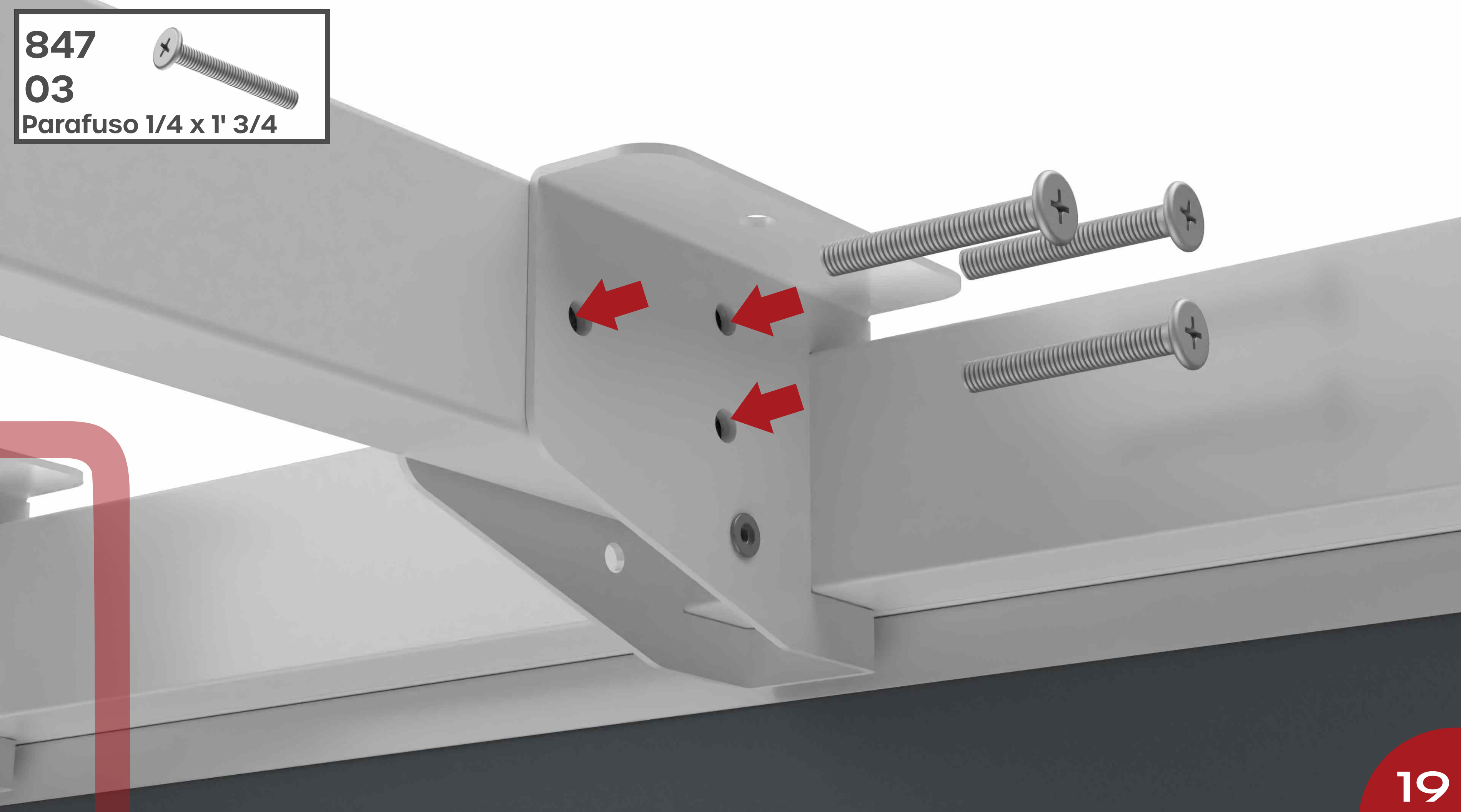

891

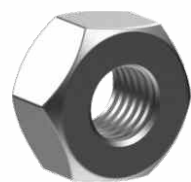

03

Porca Sextavada 1/4

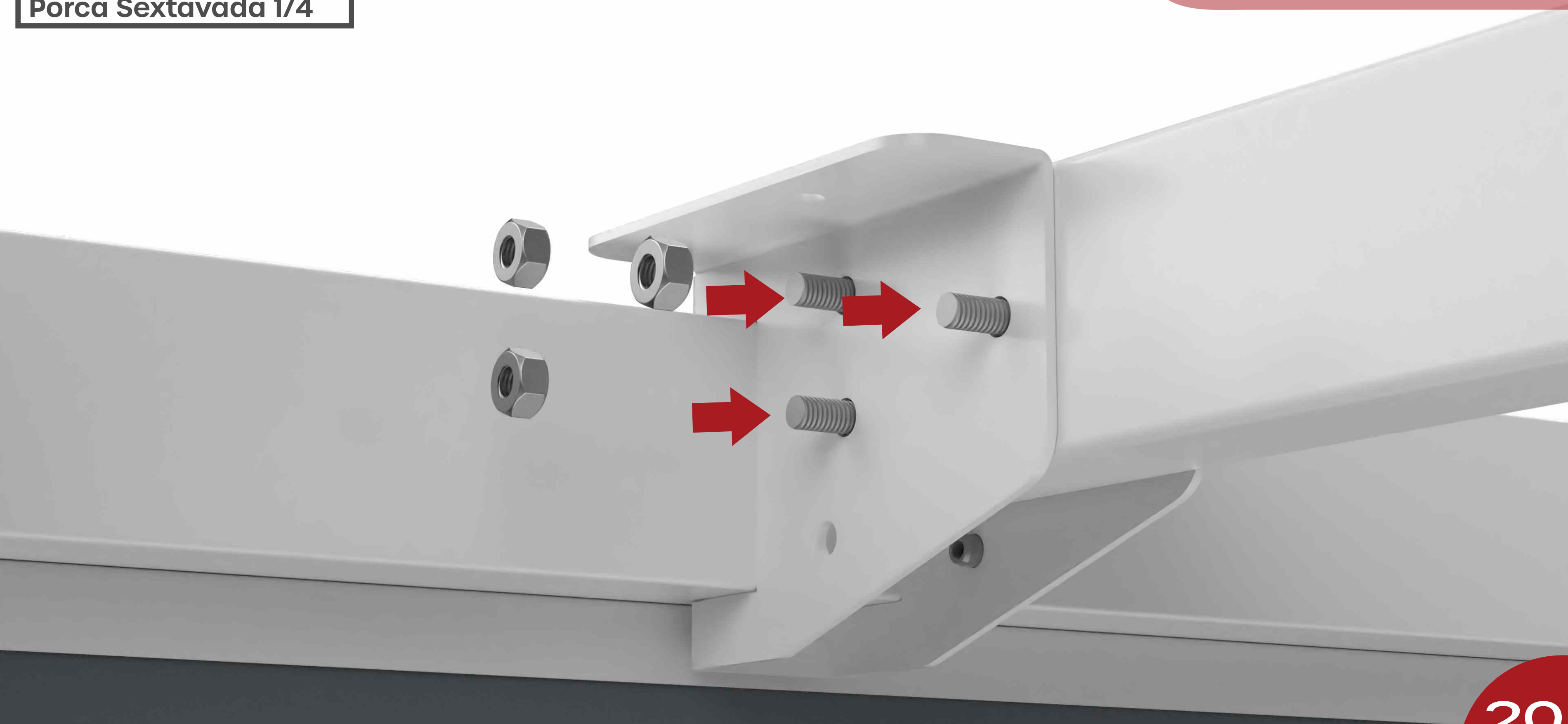



847

03

Parafuso 1/4 x 1' 3/4



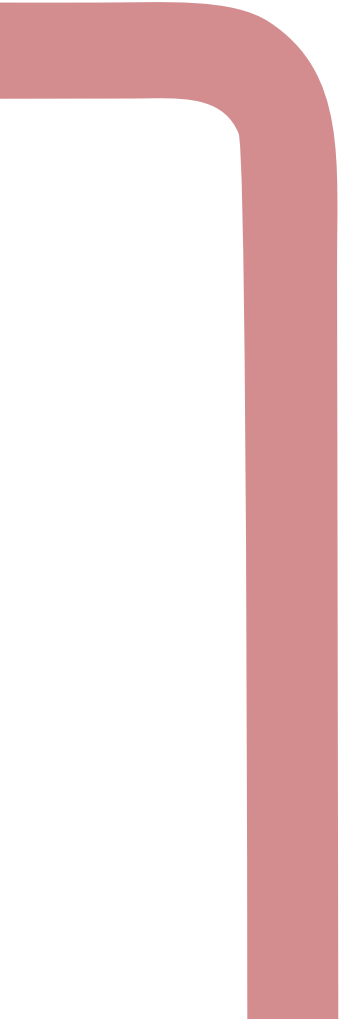

891

03

Porca Sextavada 1/4



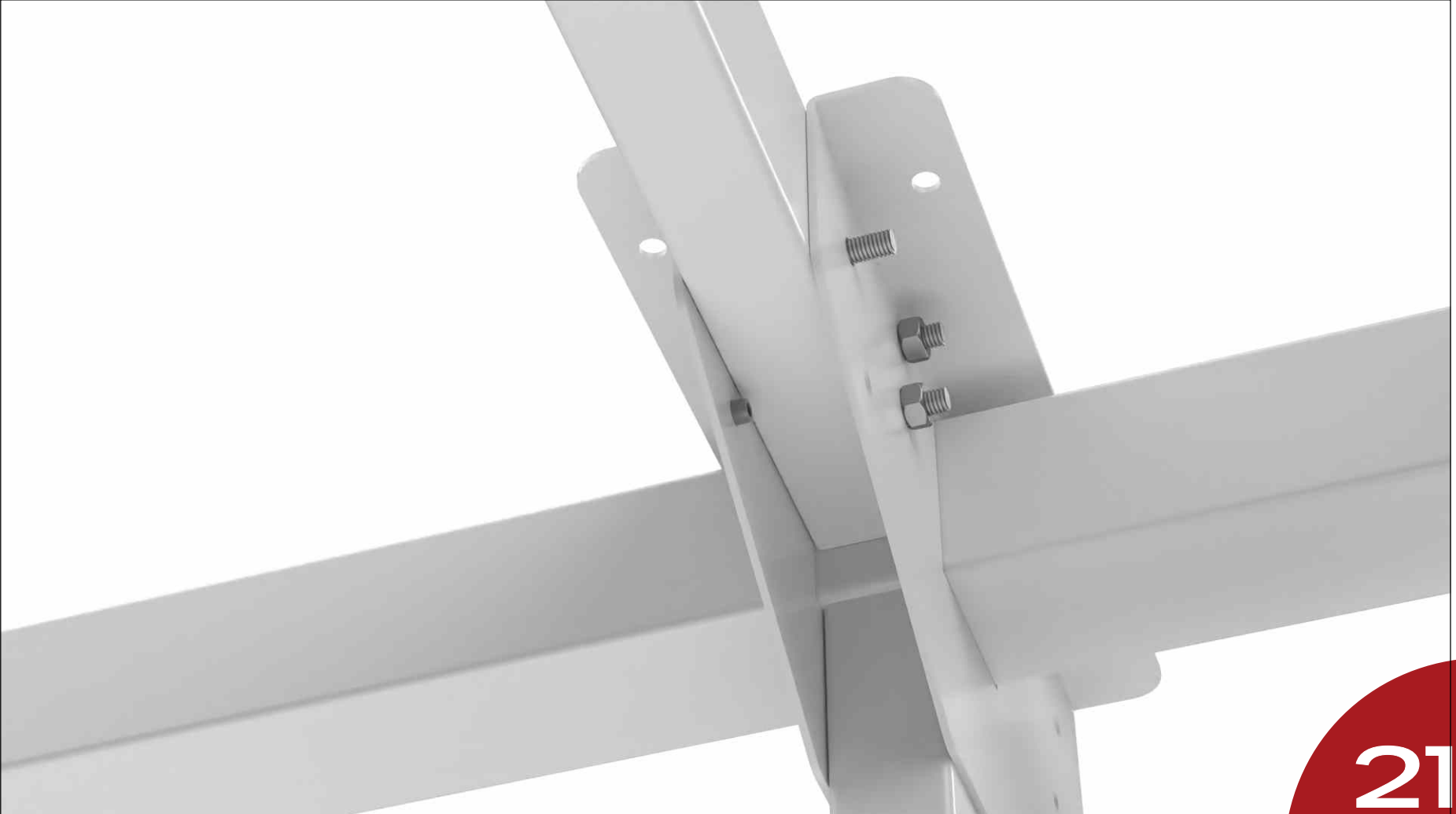

847

03

Parafuso 1/4 x 1' 3/4

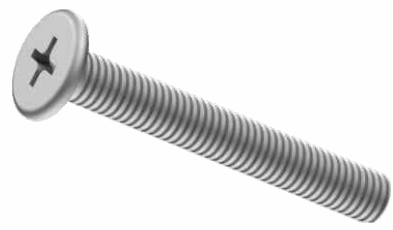

891

03

Porca Sextavada 1/4

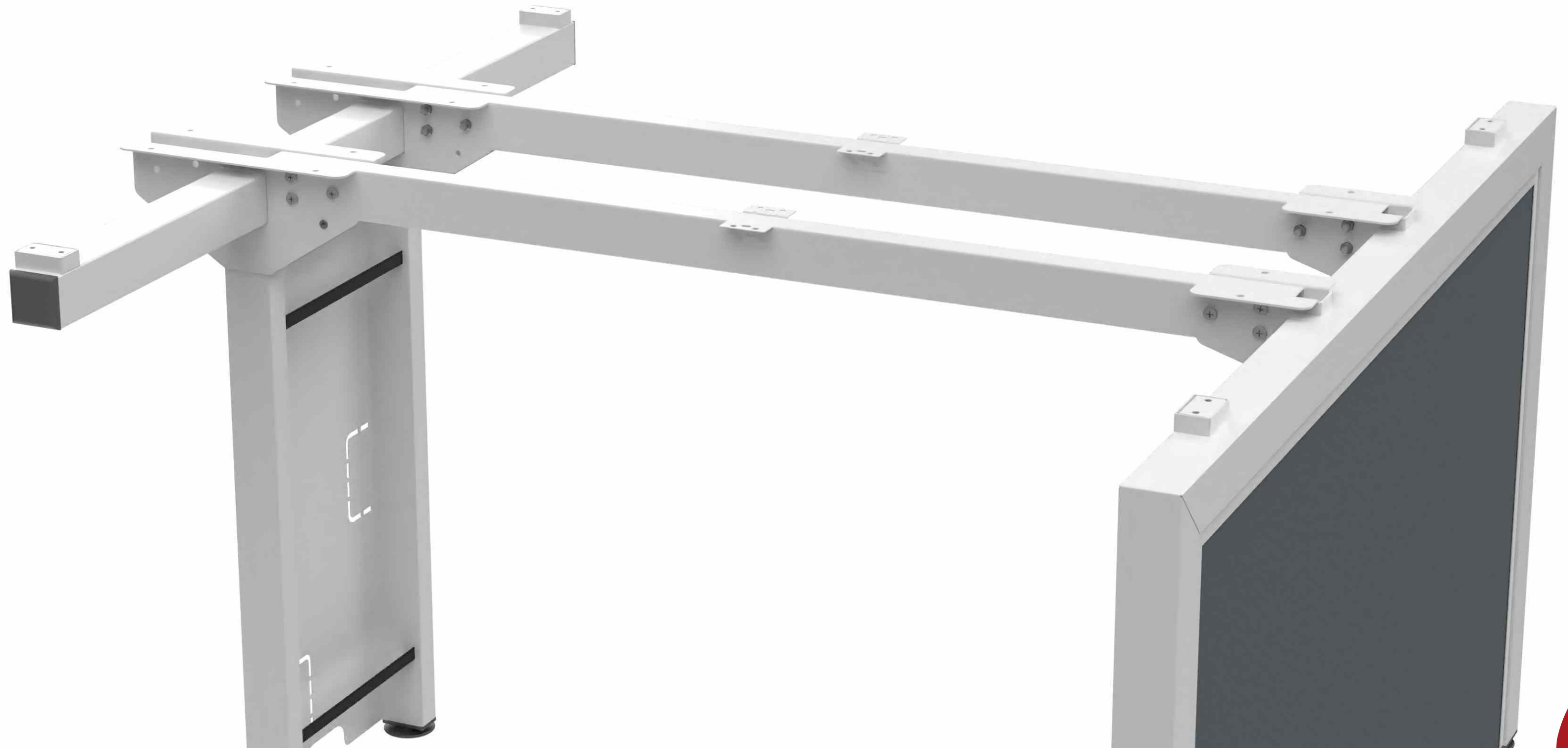
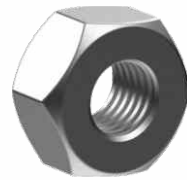

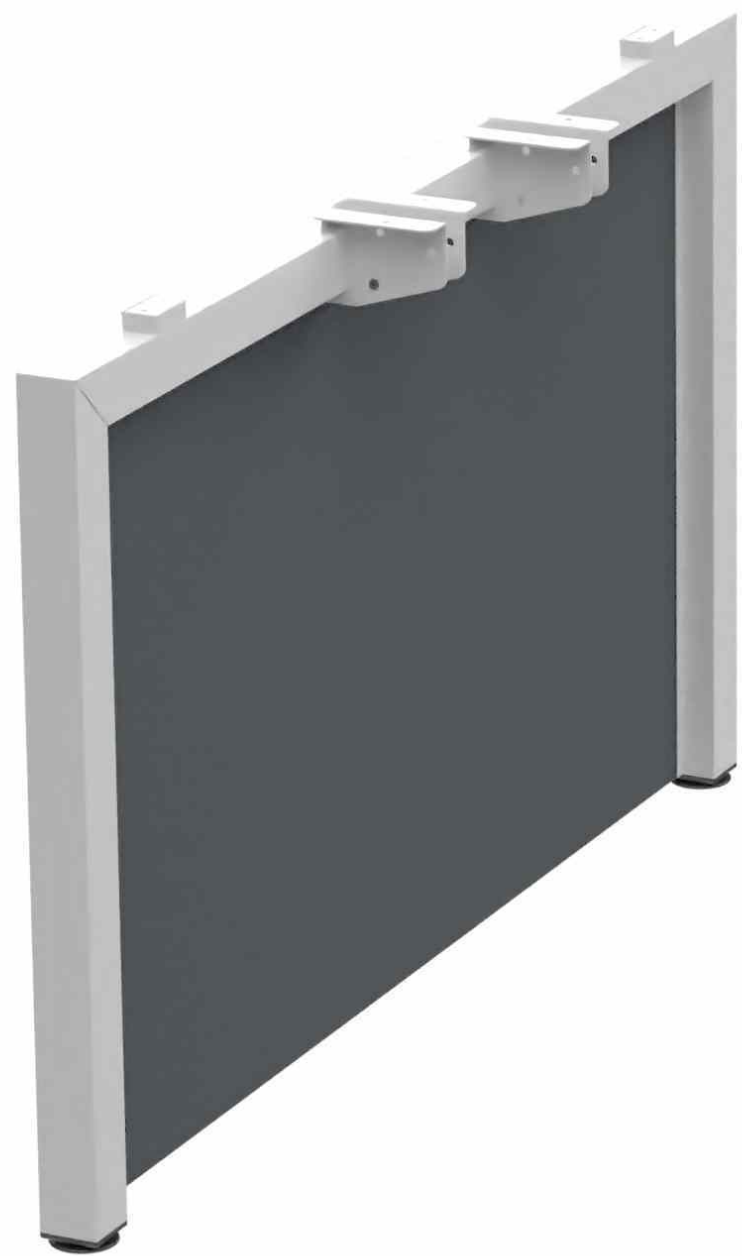

847

06

Parafuso 1/4 x 1' 3/4



891

06

Porca Sextavada 1/4

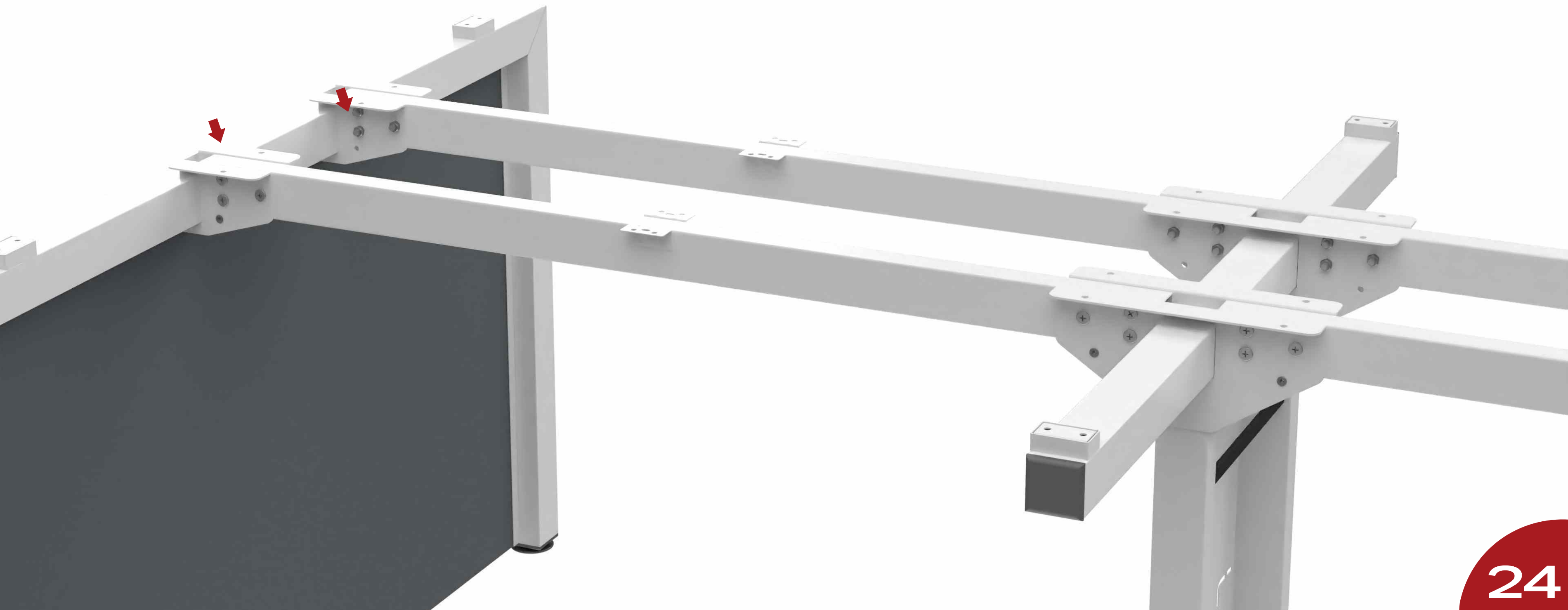
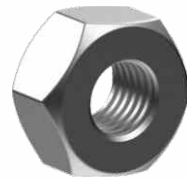

10469
02
Tampo Plataforma



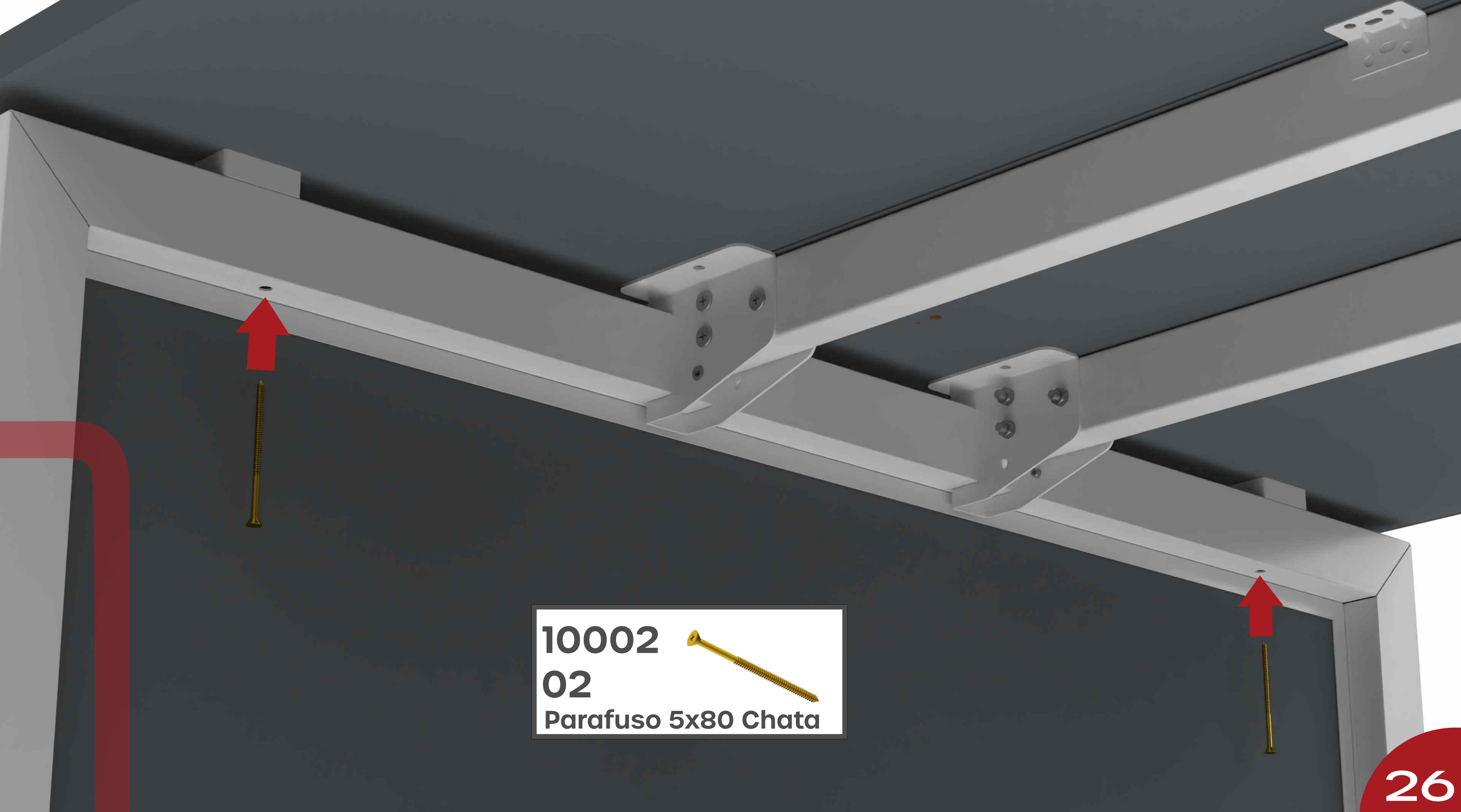

10002 
02
Parafuso 5x80 Chata

10002
02
Parafuso 5x80 Chata

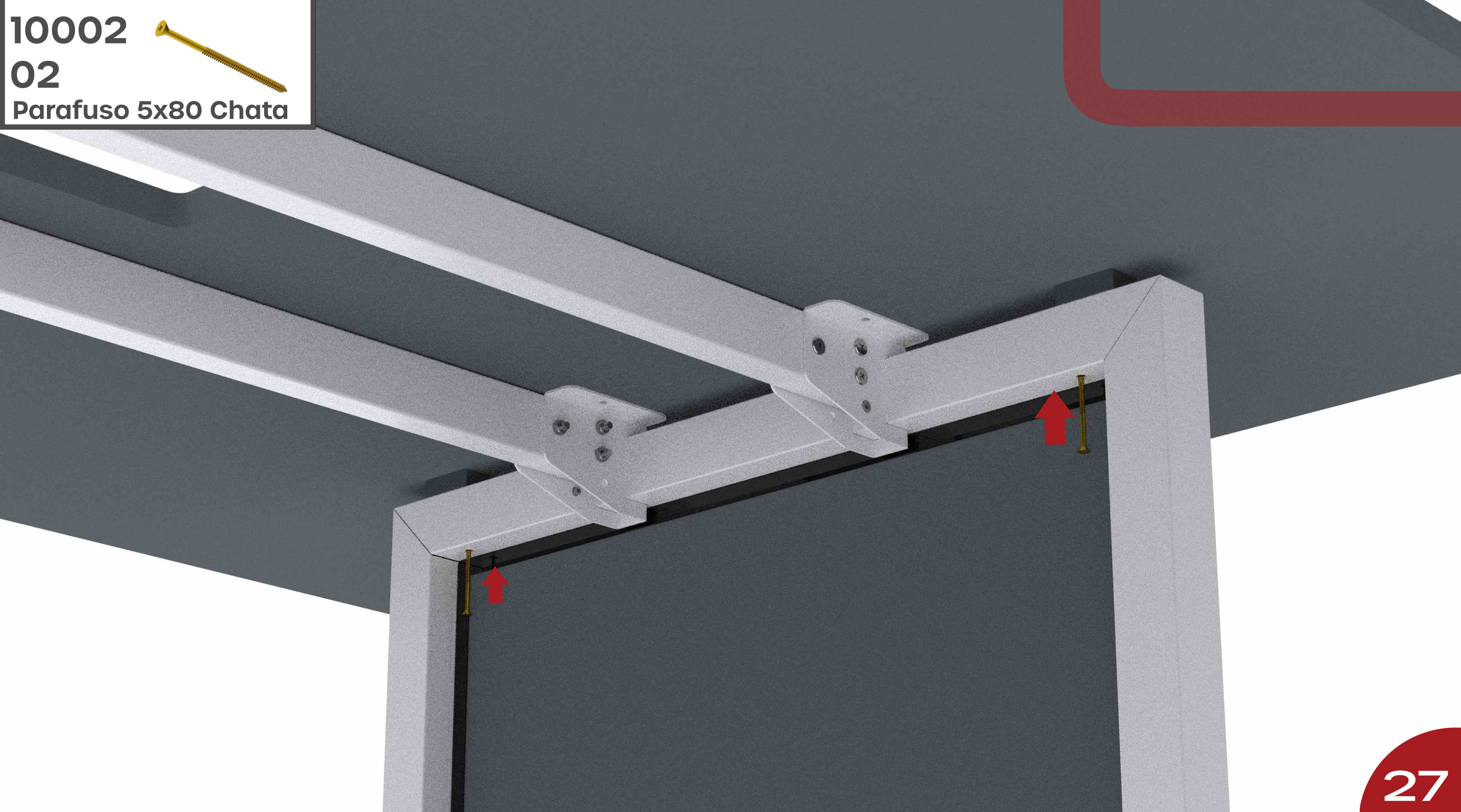

836
02
Parafuso 4,5x14

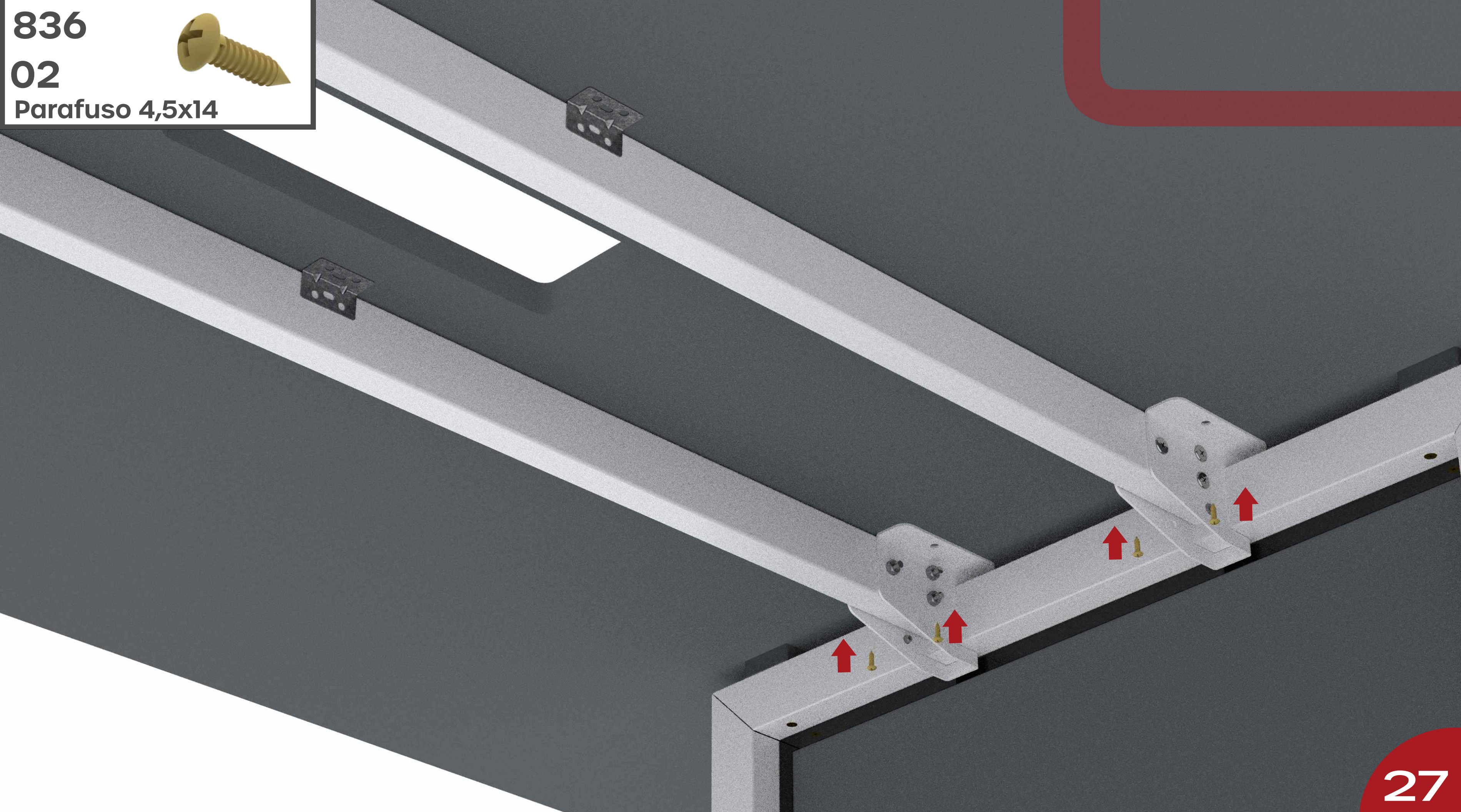

12569

04

Passa Fio



836
02
Parafuso 4,5x14

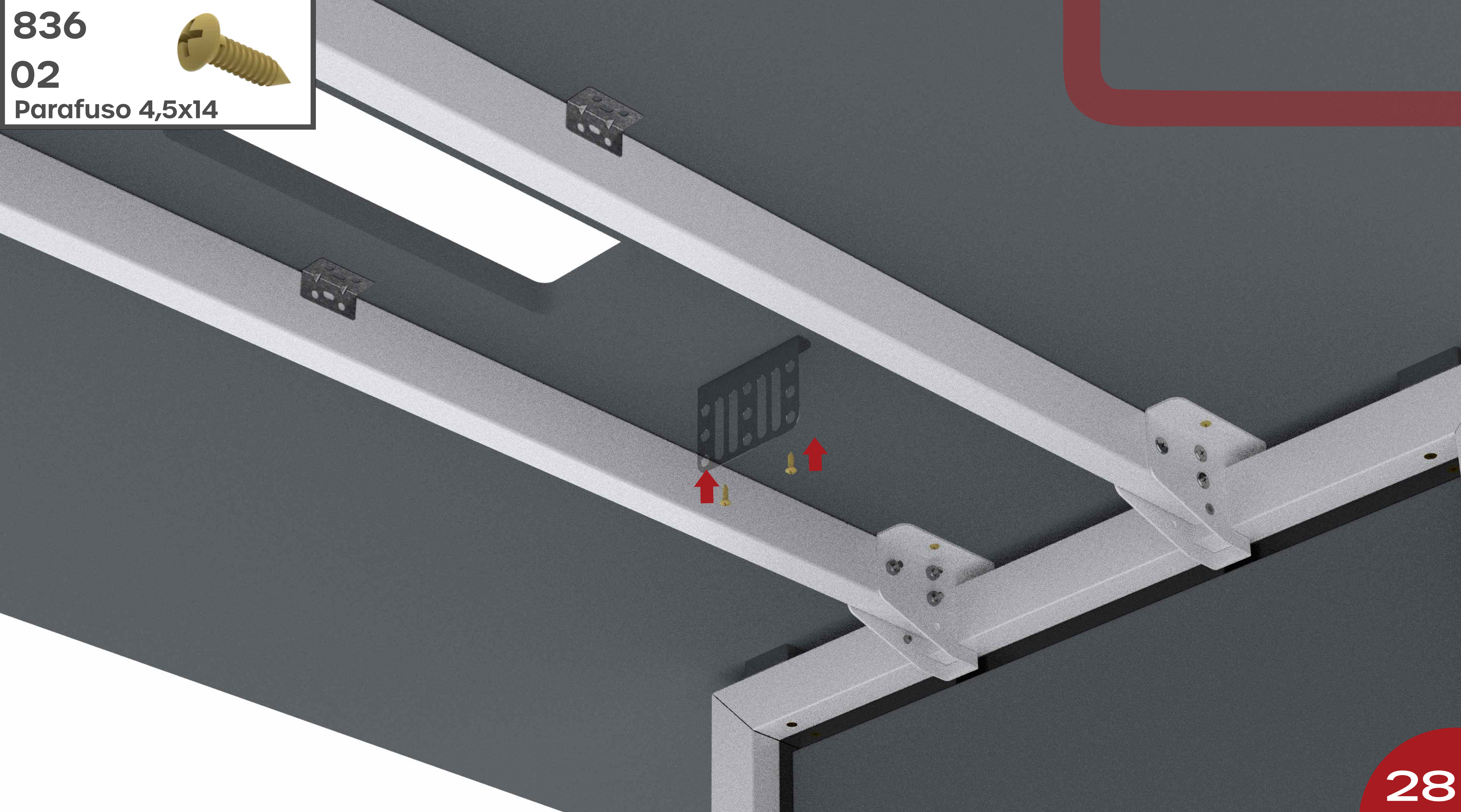

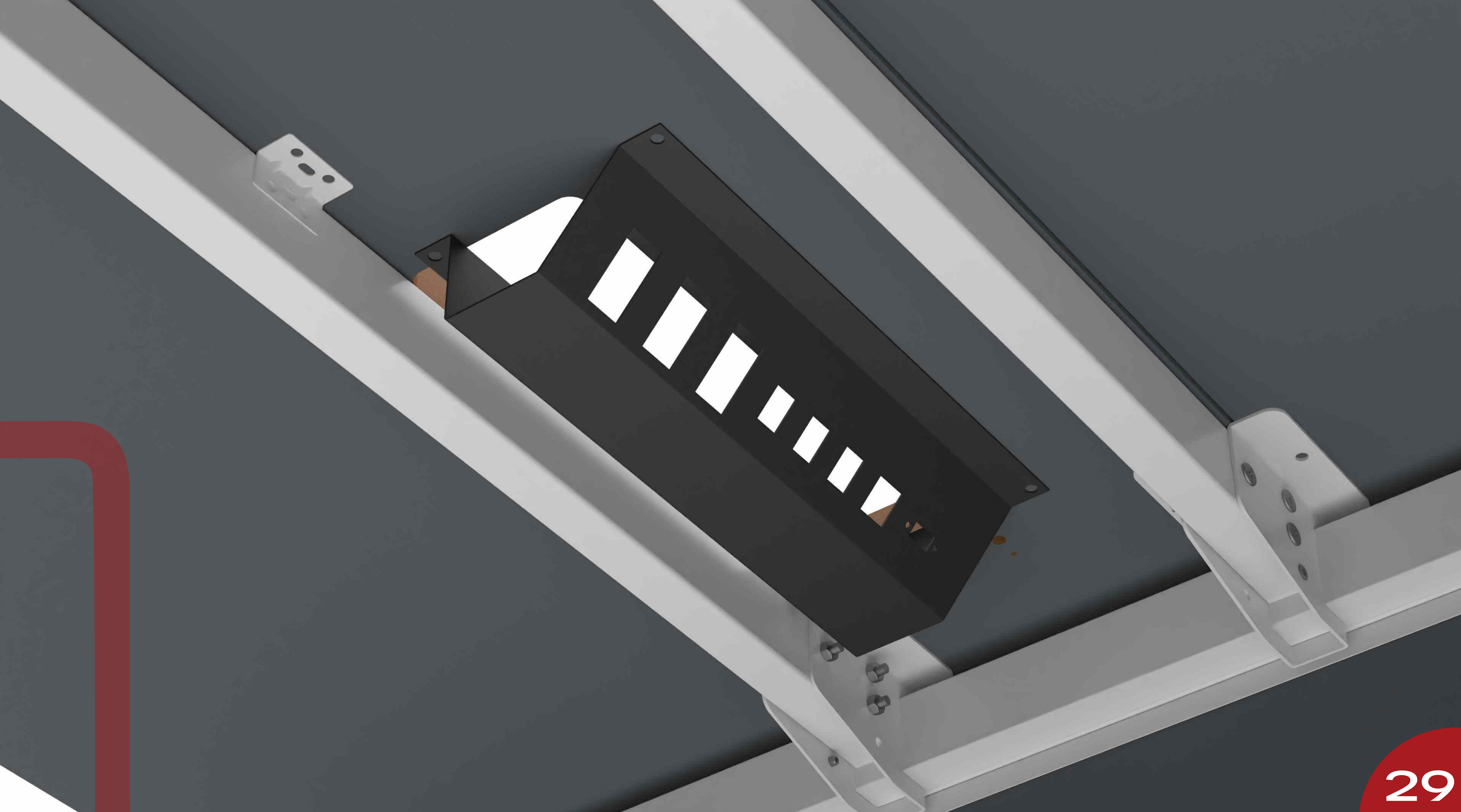

836
04
Parafuso 4,5x14

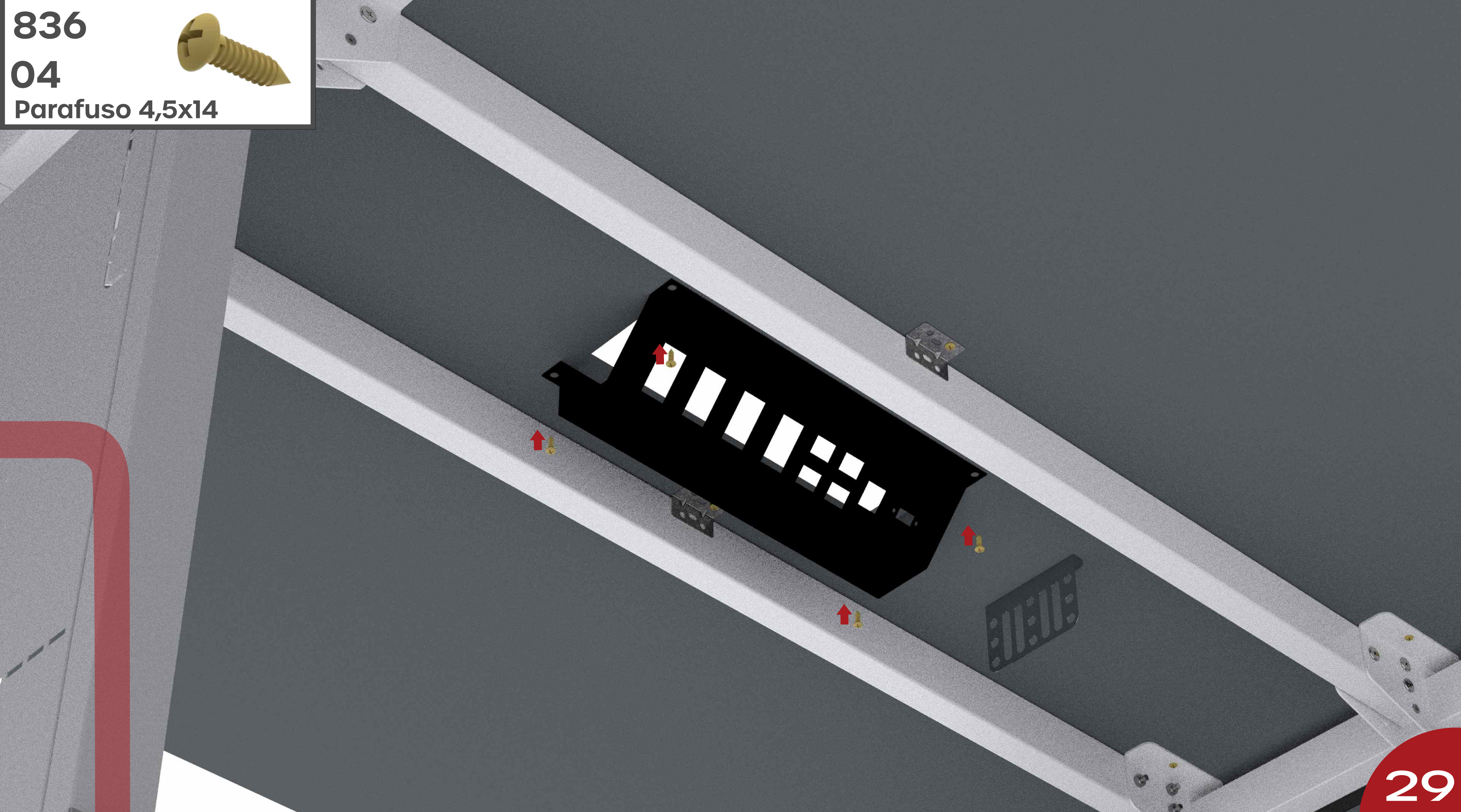

836
02
Parafuso 4,5x14

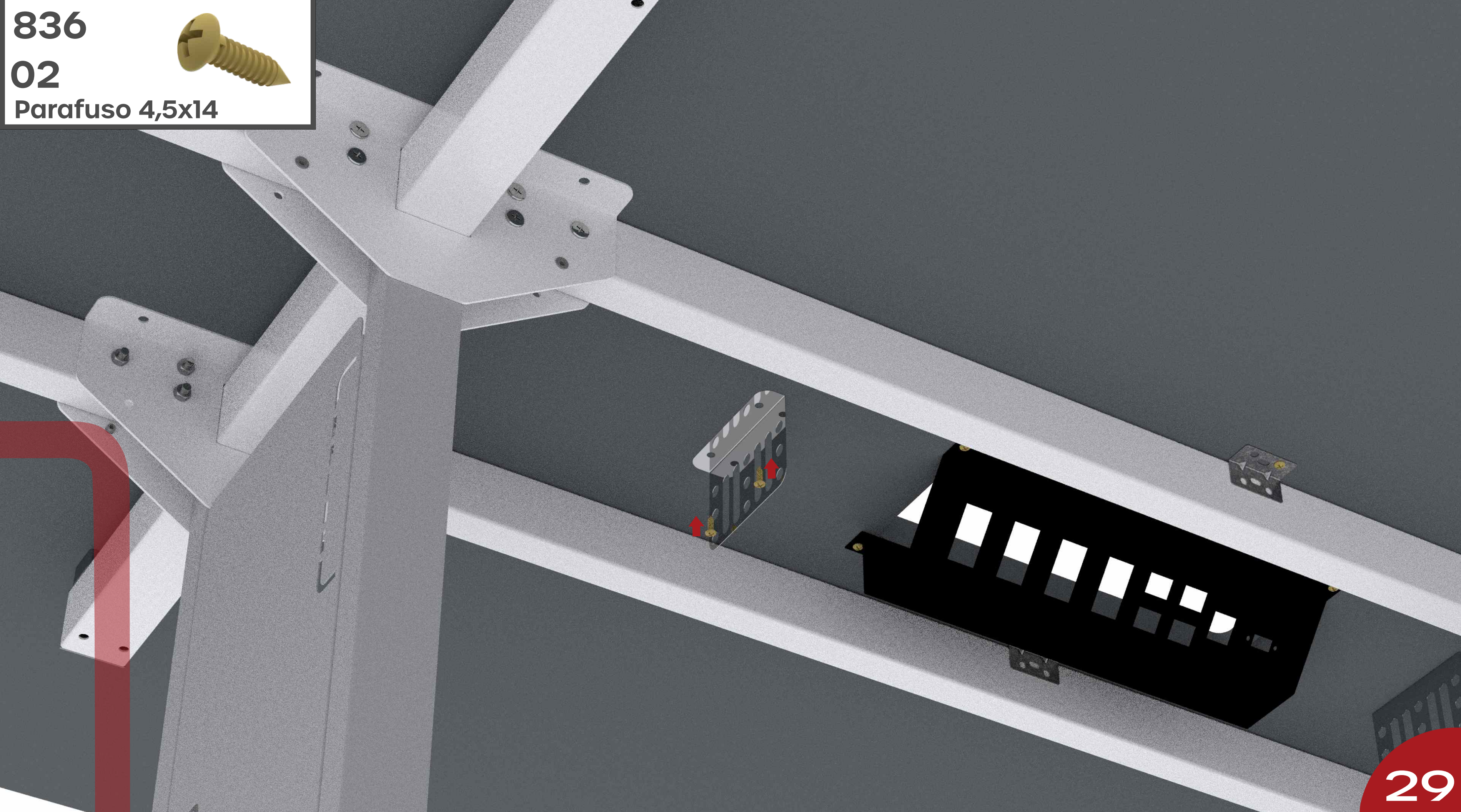

1770
01
Chapa Fixação



836
04
Parafuso 4,5x14

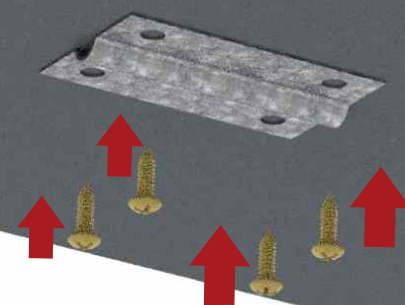

10002
02
Parafuso 5x80 Chata



<p>10002 02 Parafuso 5x80 Chata</p>	<p>10002 08 Parafuso 4,5x14</p>
---	---

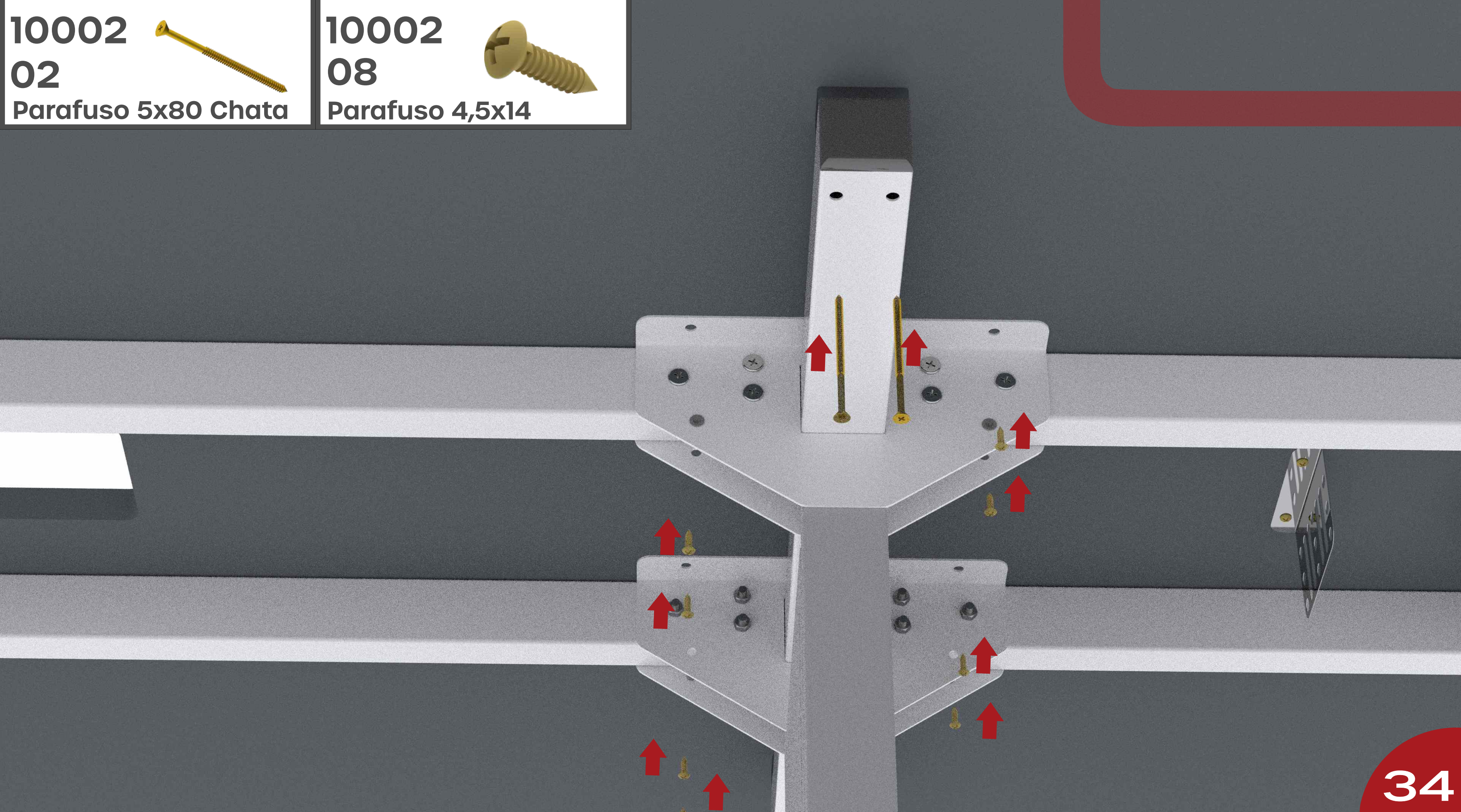

10002
02
Parafuso 5x80 Chata

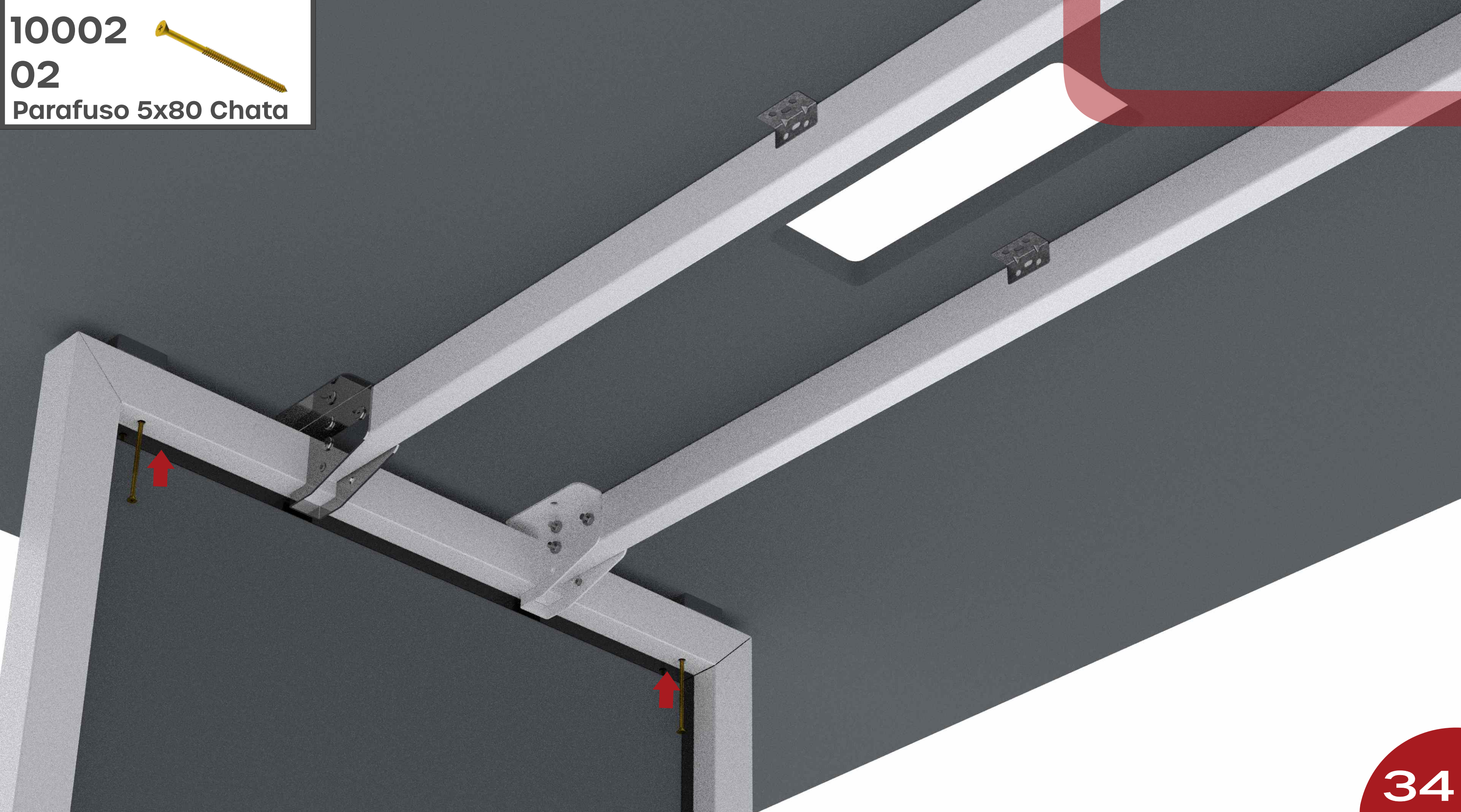

10002
02
Parafuso 4,5x14

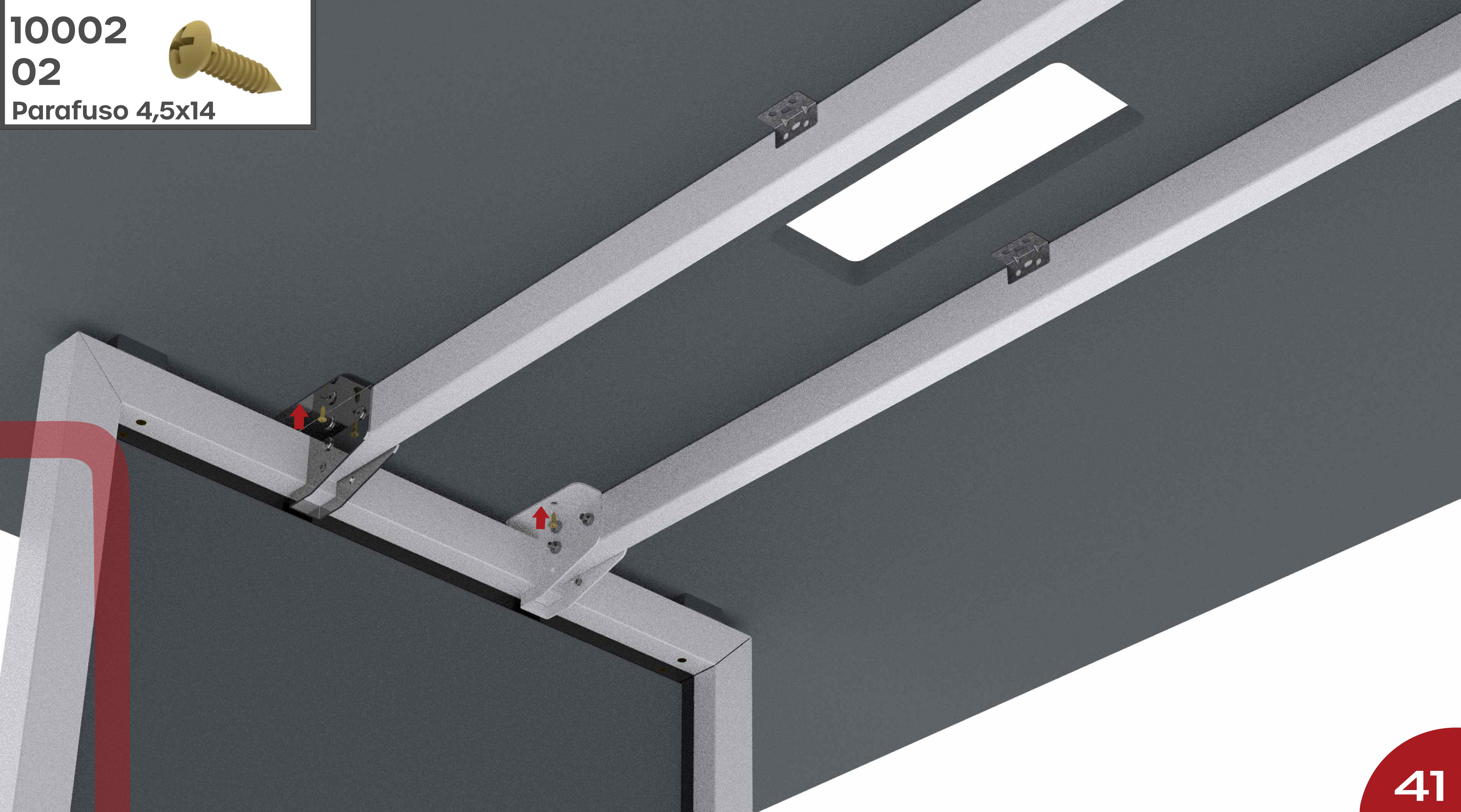

10002
02
Parafuso 4,5x14

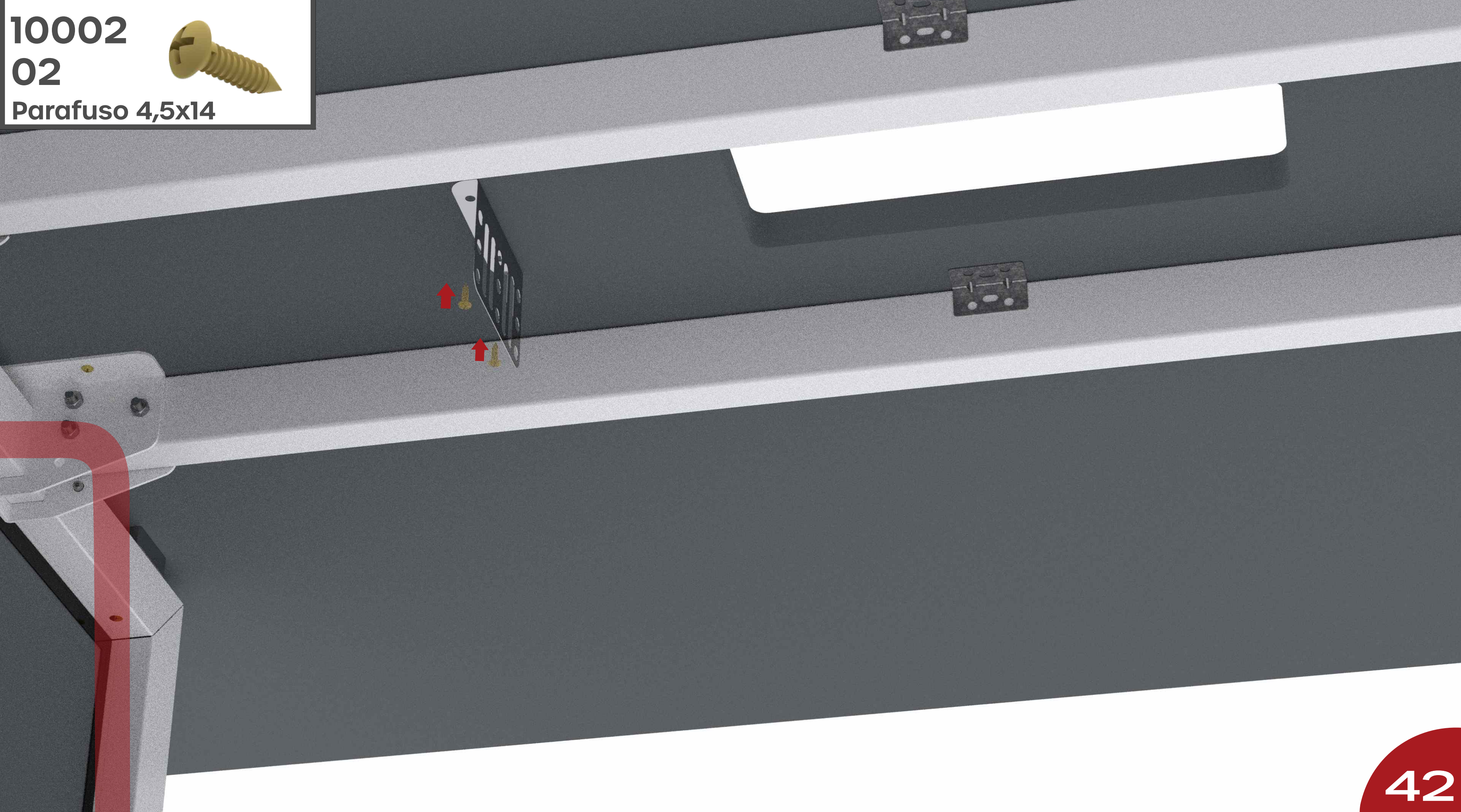

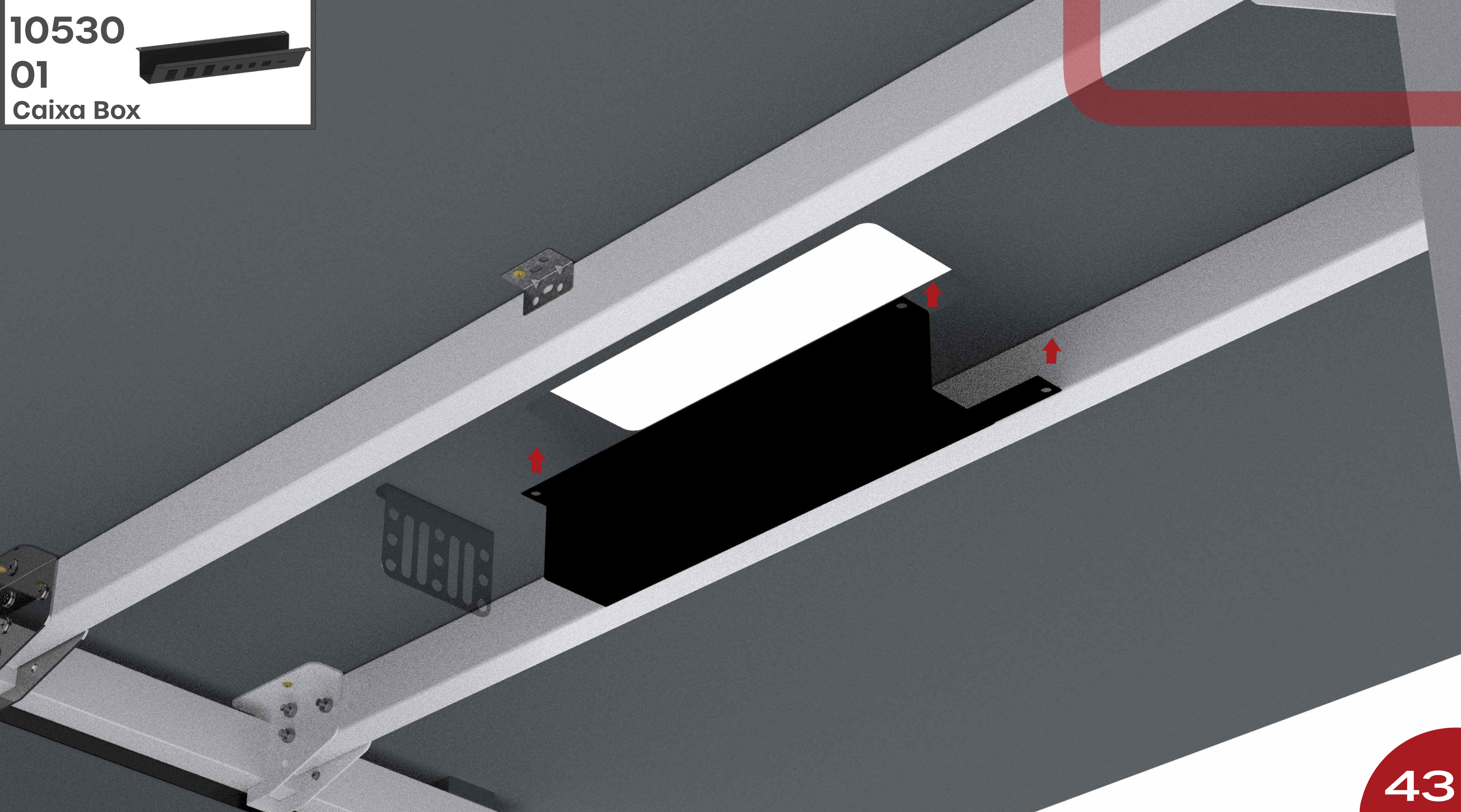

836

04

Parafuso 4,5x14



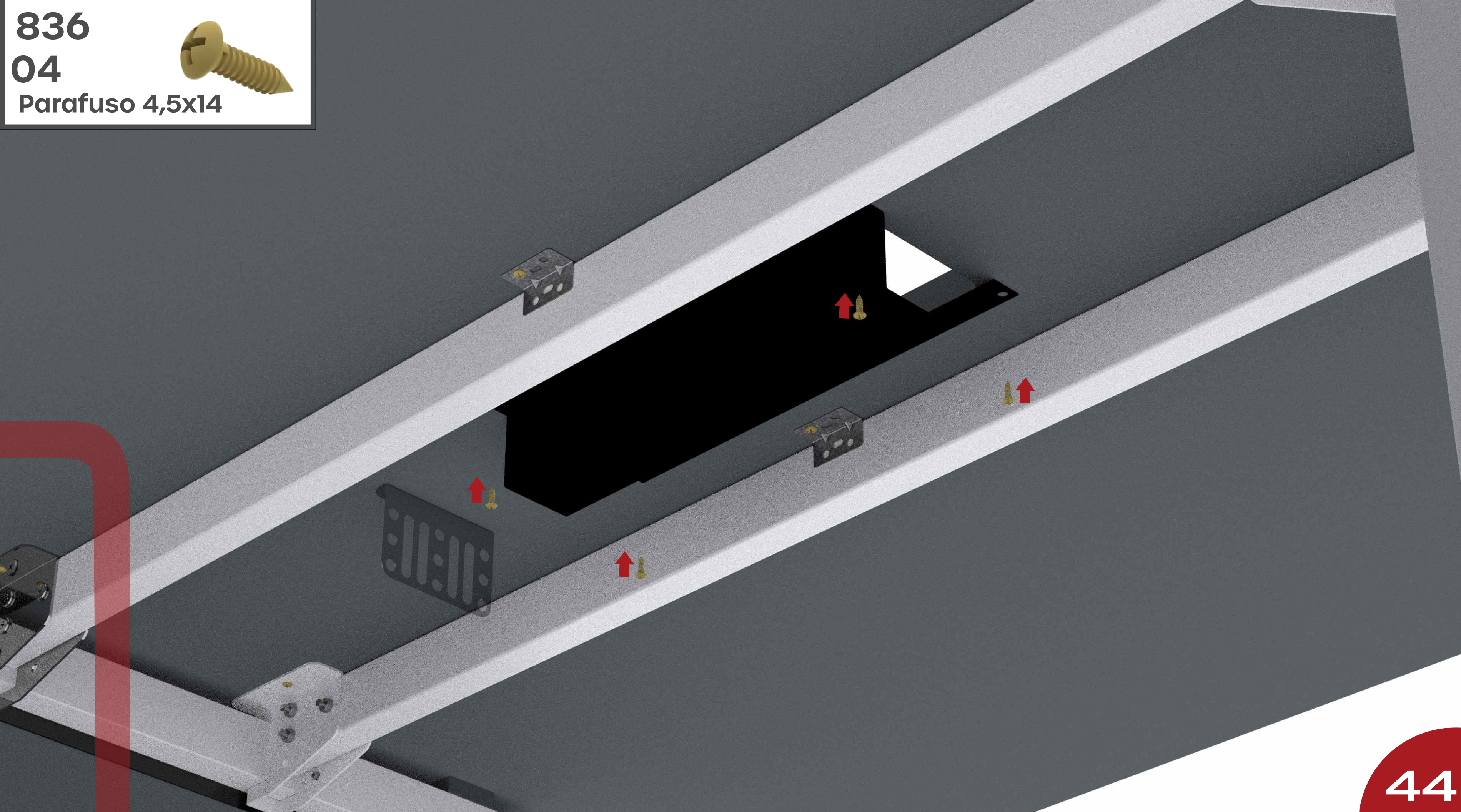



10705
01



Almofada Fixa/Móvel

<p>10657 01 Calha Passa Fio</p>	<p>862 04 Parafuso M4x10</p>
---	--



<p>10657 01 Calha Passa Fio</p> 	<p>862 04 Parafuso M4x10</p> 
--	---

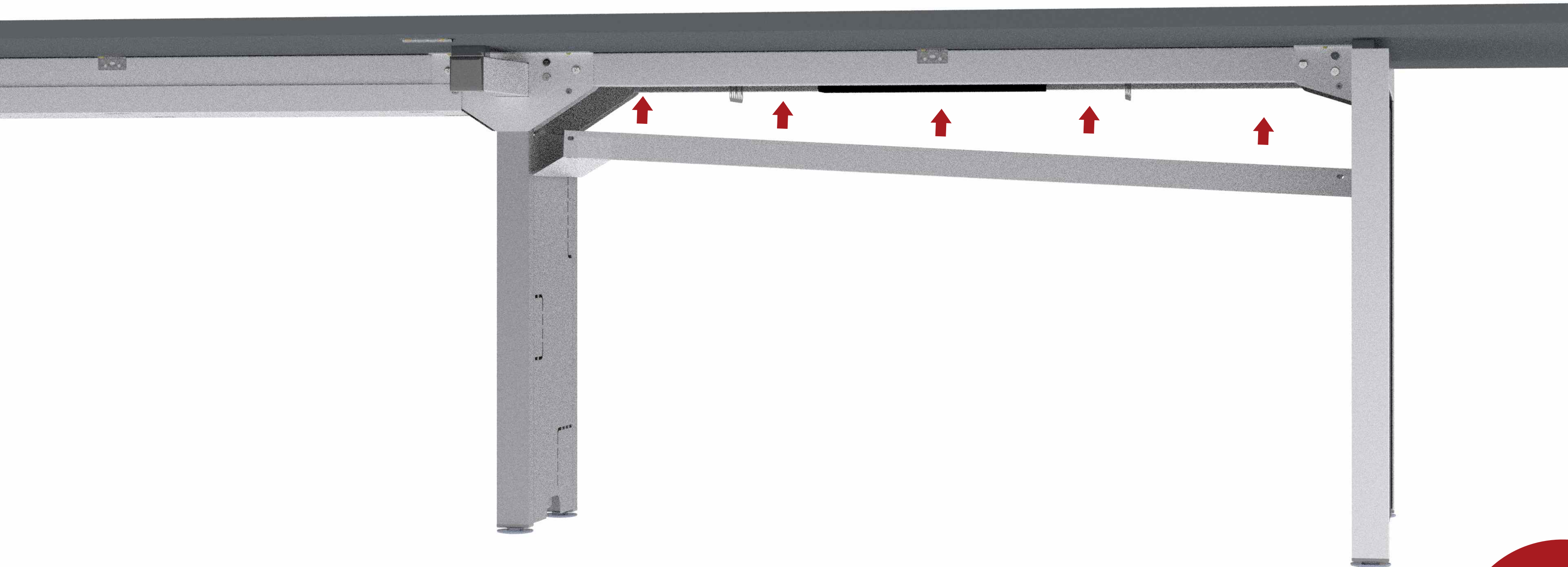

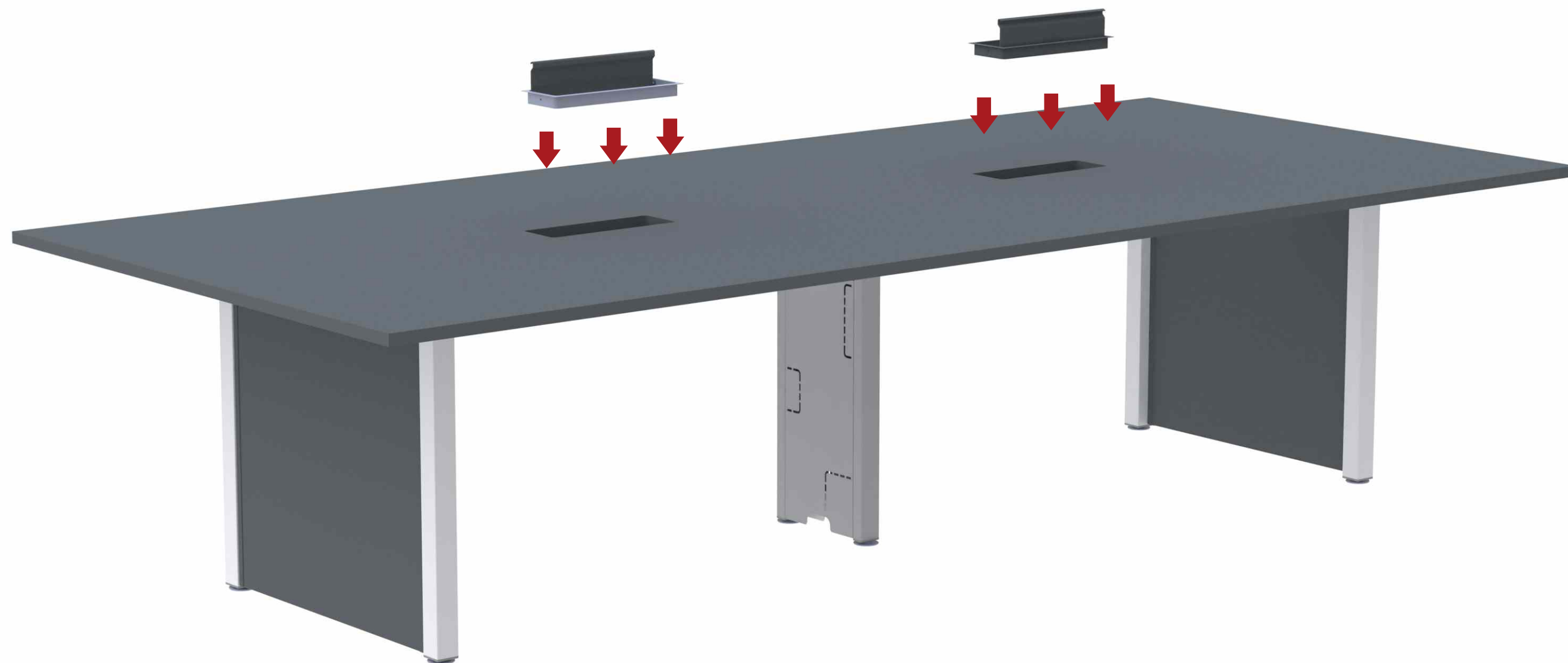

Montagem Final

Modelos MRCPB2412PP e MRCPB2414PP

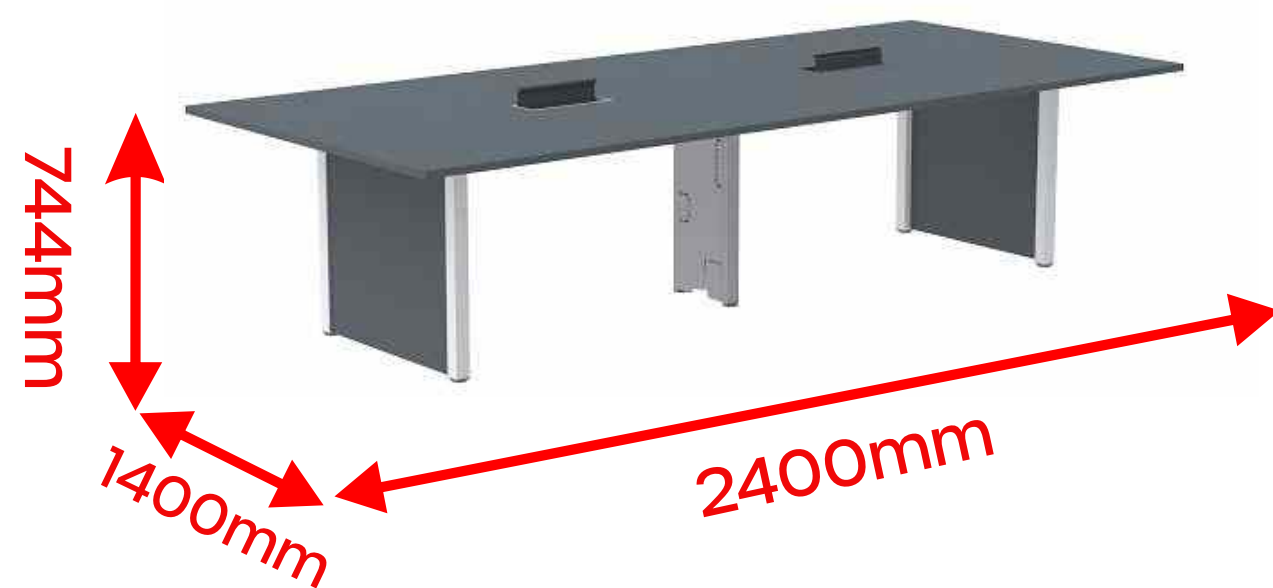
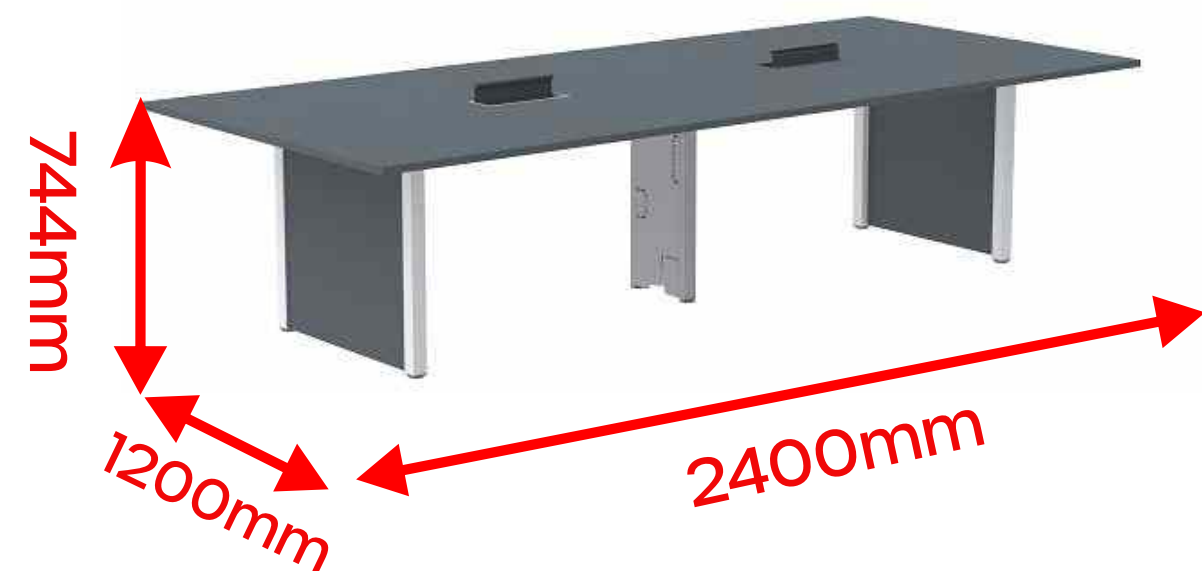

Modelos MRCPB3212PP e MRCPB3214PP



Instrução de Limpeza

Para produtos em MDF, MDP e MADEIRA (PEÇAS ENVERNIZADAS, TINGIDAS, LAQUEADAS COM PINTURA UV)

- Para a limpeza, utilize uma flanela seca ou pano macio, levemente umedecido com água. Utilize um pano seco em seguida;
- Evite contato com produtos químicos e abrasivos (solventes, thinner, acetona, etc.)

Para produtos METÁLICOS

- Para a limpeza, utilize uma flanela seca ou pano macio, levemente umedecido com água;
- Evite o contato direto com objetos cortantes;
- Evite contato com produtos químicos e abrasivos (solventes, thinner, acetona, etc.)
- Não utilize nenhum tipo de esponja de aço.

Com essas dicas, seus móveis vão estar sempre limpos e vão durar ainda mais!

GARANTIA

1 - Nossos produtos possuem um prazo de garantia de 01 ano para defeitos de fabricação a partir da emissão da Nota Fiscal da fábrica, incluído os 90 dias determinados pelo Código de Defesa do Consumidor.

2 - O prazo para troca de produtos avariados parcialmente ou inteiro, referente às peças de acabamentos sujeitas ao desgaste natural, ficarão restritas ao prazo legal de 90 dias a partir da emissão da Nota Fiscal.

3 - A empresa somente fará a reposição de partes e componentes dos produtos nos termos discriminados abaixo e que comprovarem a existência do alegado defeito de material ou fabricação.

4 - A garantia é válida para defeitos de fabricação detectados por via e-mail, pelo site ou pela Central de Atendimento (telefone na Etiqueta) e toma-se nula quando:

- Problemas ocorridos por montagem em desacordo com o manual de instrução ou relacionados a adaptações ou alterações realizadas no produto;

- Defeitos e desgaste no acabamento, partes e/ou peças ocorridos por uso intenso ou exposição a condições adversas e não previstas, tais como umidade excessiva, intempéries, maresia, frio e calor intensos, cupim e pragas de madeira em geral, sinistros, acidentes, quedas ou agentes da natureza;

- Problemas ocorridos devido as condições inadequadas do local de instalação do produto, tais como pisos desnivelados, paredes pouco resistentes e fora do prumo, etc;

- Danos causados por serviços ou consertos contratados pelo consumidor, descuido, maus tratos, limpeza e/ou manutenção em desacordo com as instruções contidas no manual;

5 - Todas as reclamações e defeitos observados durante o prazo da garantia serão atendidos mediante a apresentação da nota fiscal de compra e entrando em contato com nossa central de atendimento.

6 - A empresa reserva-se o direito de alterar as característica gerais, técnica e estética, introduzir melhoramentos a sua linha de produtos em qualquer momento, sem incorrer na obrigação de efetuar o mesmo nos produtos em estoque ou já vendidos.

7 - Em caso de troca total do produto ou de peças, a empresa efetuará o envio do mesmo após comprovação da empresa.

A PANDIN está nas REDES SOCIAIS!

Clique nos ícones:



/pandinoficial



@pandinmoveis



WhatsApp SAC



PandinOfficial



Pandin Soluções
em Ambientes

www.pandin.com.br

Pandin