

ATENÇÃO: No momento da entrega, verificar as condições da embalagem do produto, e caso a caixa esteja danificada, recusar o recebimento.

EMISSÃO: 01/03/2023
REVISÃO: 001 (22/01/2023)
REVISÃO: 001 (23/01/2024)

INSTRUÇÃO DE MONTAGEM



Plataforma Complemento Duplo



[Assista o Vídeo de Montagem](#)

Pandin

Plataforma Duplo 02 Pessoas - Peças

11579

02

Tampo Madeira



11591

02

Conexão Power box

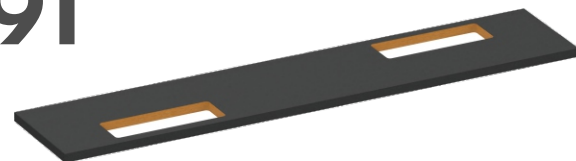

10508

02

Pé Dir. Plat Duplo



11480

02

Pe Pannel Plat

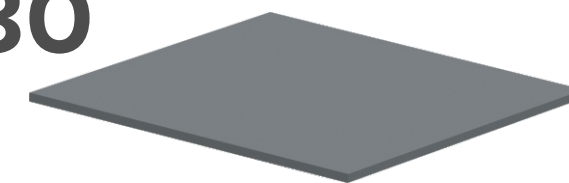

10611

04

Barra Estabilizadora

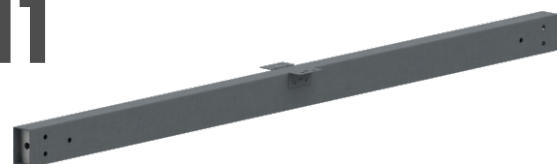

11620

02

Calha Passa Fio



11609

01

Pe Central Plat Simples



11611

01

Almofada Fixa/Movel

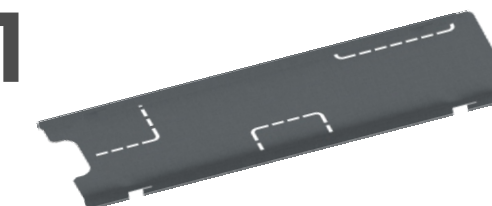

Plataforma Duplo 02 Pessoas - Kit

836

40

Parafuso Sob 4,5x14



10002

04

Parafuso Pol 5x80



862

08

Parafuso M4x10



847

24

Parafuso 1/4x 1 3/4



891

24

Porca Sextavada 1/4

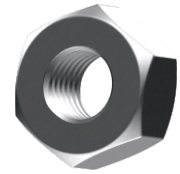

866

06

Pé Nivelador 5/16 x 1



10530

02

Caixa Box Plat Dupla

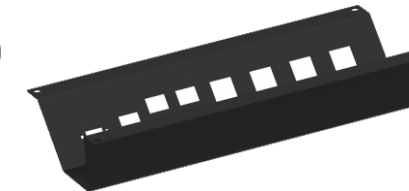

752

02

Tampa Caixa Box



1770

02

Chapinha de Fixação

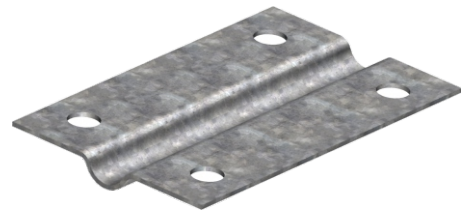

11025

04

Bucha Plast 50x50



885

02

Ponteira Plast 50x50



11238

02

Bucha Plast 50x30



Plataforma Complemento Duplo - Peças

11579

02

Tampo Madeira



11591

01

Conexão Power box

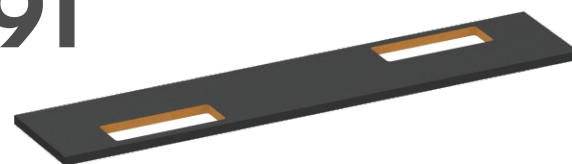

11609

01

Pe Central Plat Simples



11611

01

Almofada Fixa/Movel



10611

02

Barra Estabilizadora

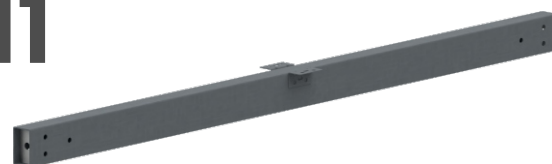

11653

01

Calha Passa Fio



Plataforma Complemento Duplo - Kit

836

24

Parafuso Sob 4,5x14



10002

04

Parafuso Pol 5x80



862

04

Parafuso M4x10



847

12

Parafuso 1/4x 1 3/4



891

12

Porca Sextavada 1/4

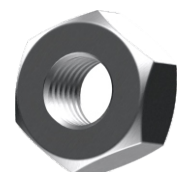

866

02

Pé Nivelador 5/16 x 1



10530

02

Caixa Box Plat Dupla

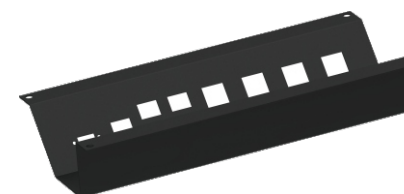

752

02

Tampa Caixa Box



1770

02

Chapinha de Fixação

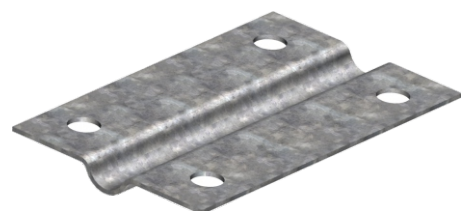

11238

02

Bucha Plast 50x30



885

02

Ponteira Plast 50x50



10508



01

Pé Dir. Plat Duplo

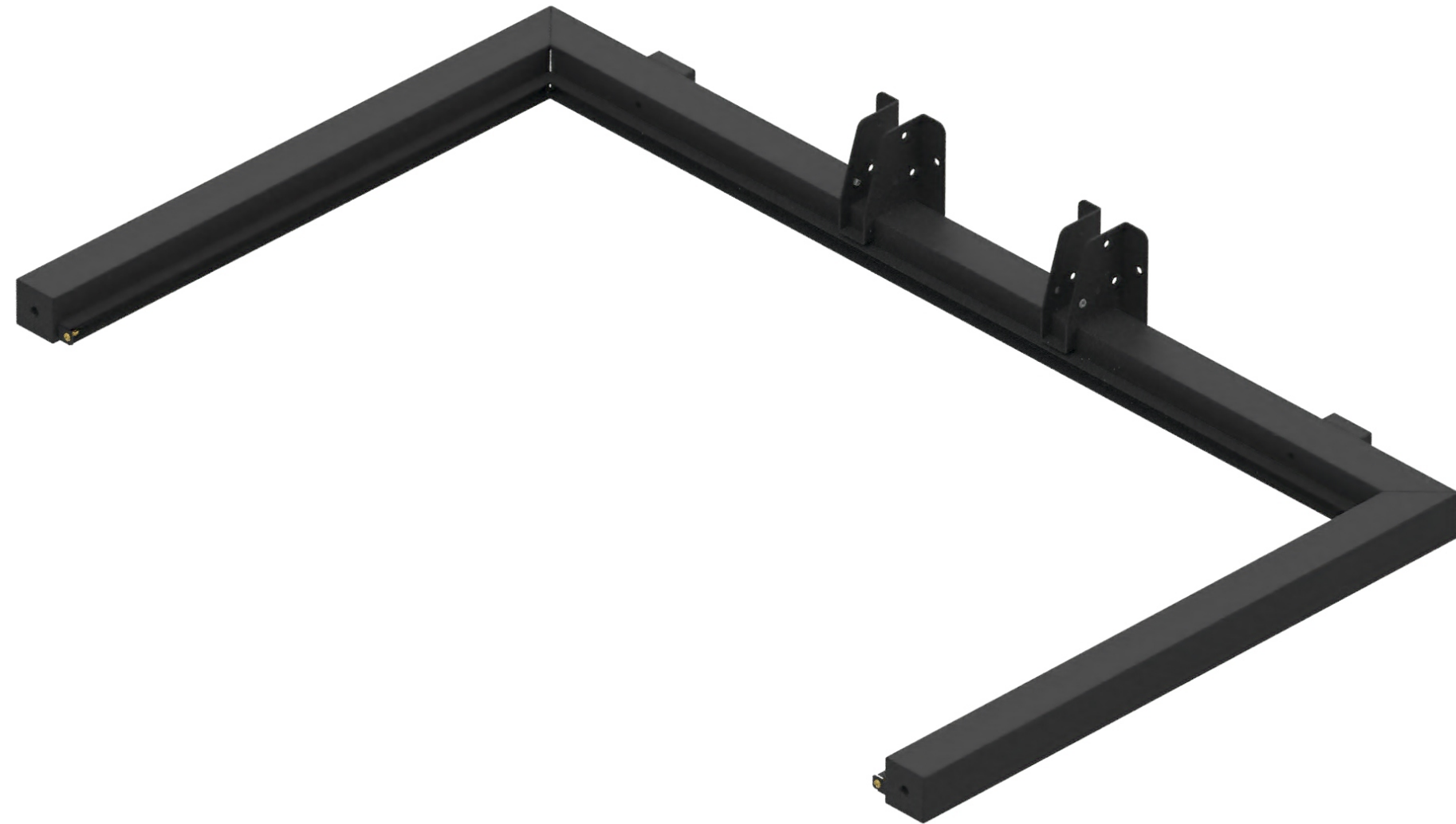

11480

01

Pe Painei Plat

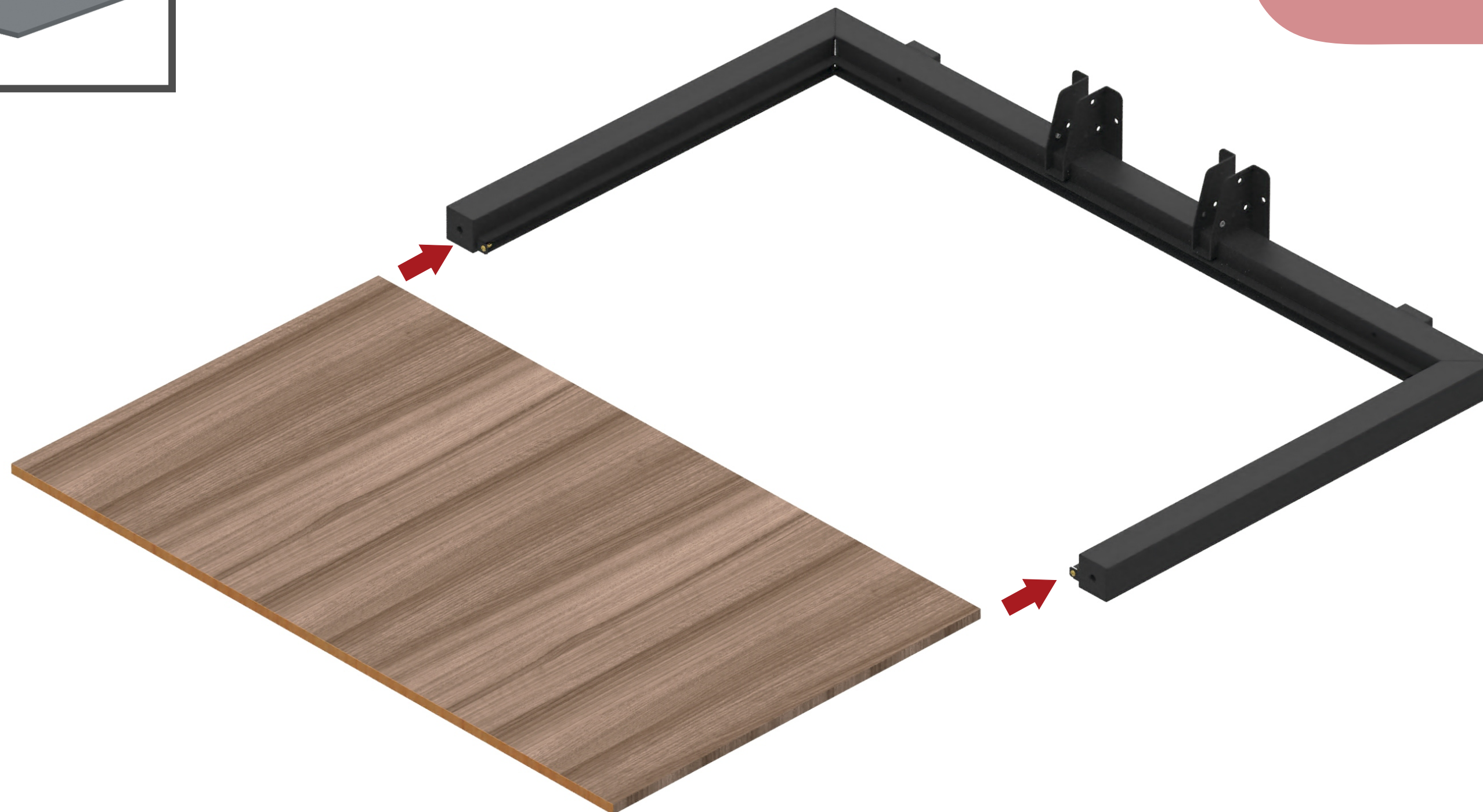
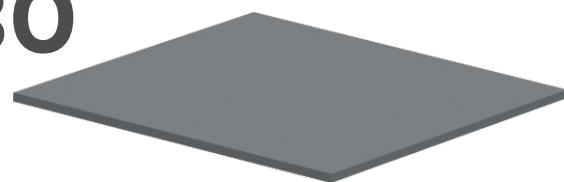

11480

01

Pe Painel Plat

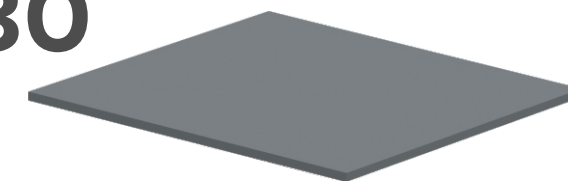

10508

01

Pé Dir. Plat Duplo

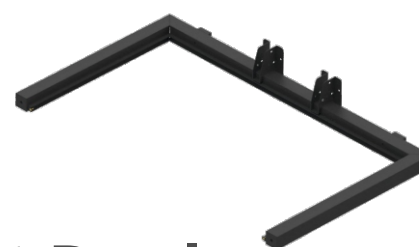

11609



01

Pe Central Plat Simples



11609



01

Pe Central Plat Simples

885

04

Ponteira Plast 50x50



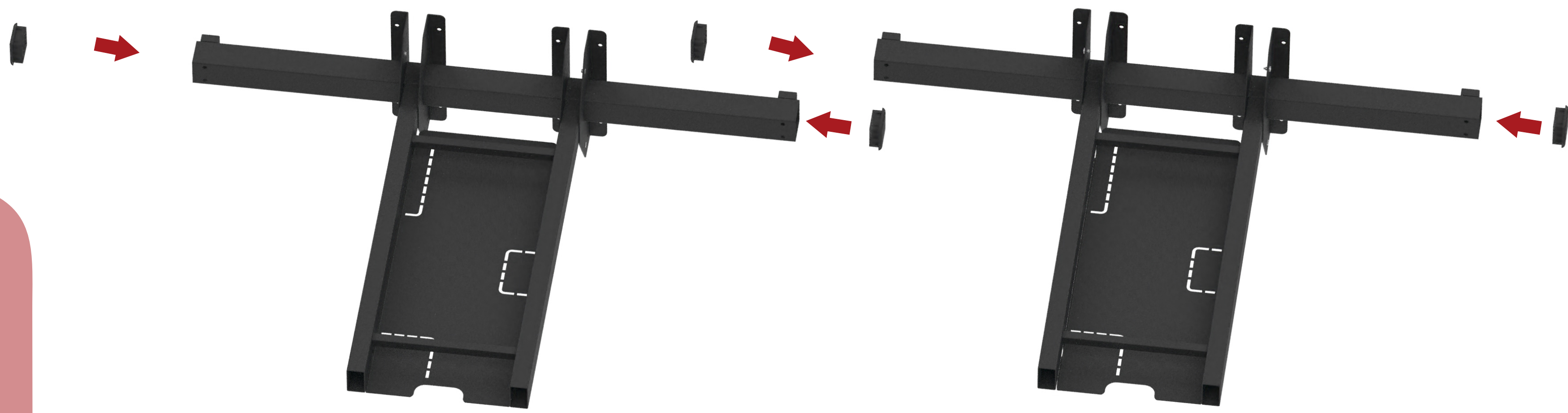

11238
04
Bucha Plast 50x30



866

08

Pé Nivelador 5/16 x 1



11025

04

Bucha Plast 50x50







11611

01

Almofada Fixa/Movel

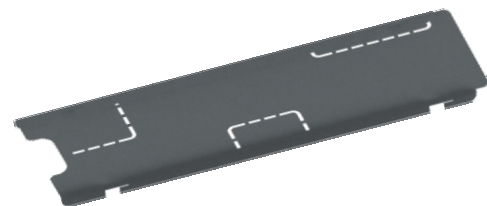

10611

02

Barra Estabilizadora



847

06

Parafuso 1/4x1 3/4



891

06

Porca Sextavada 1/4

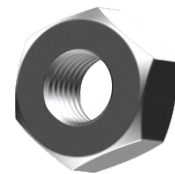

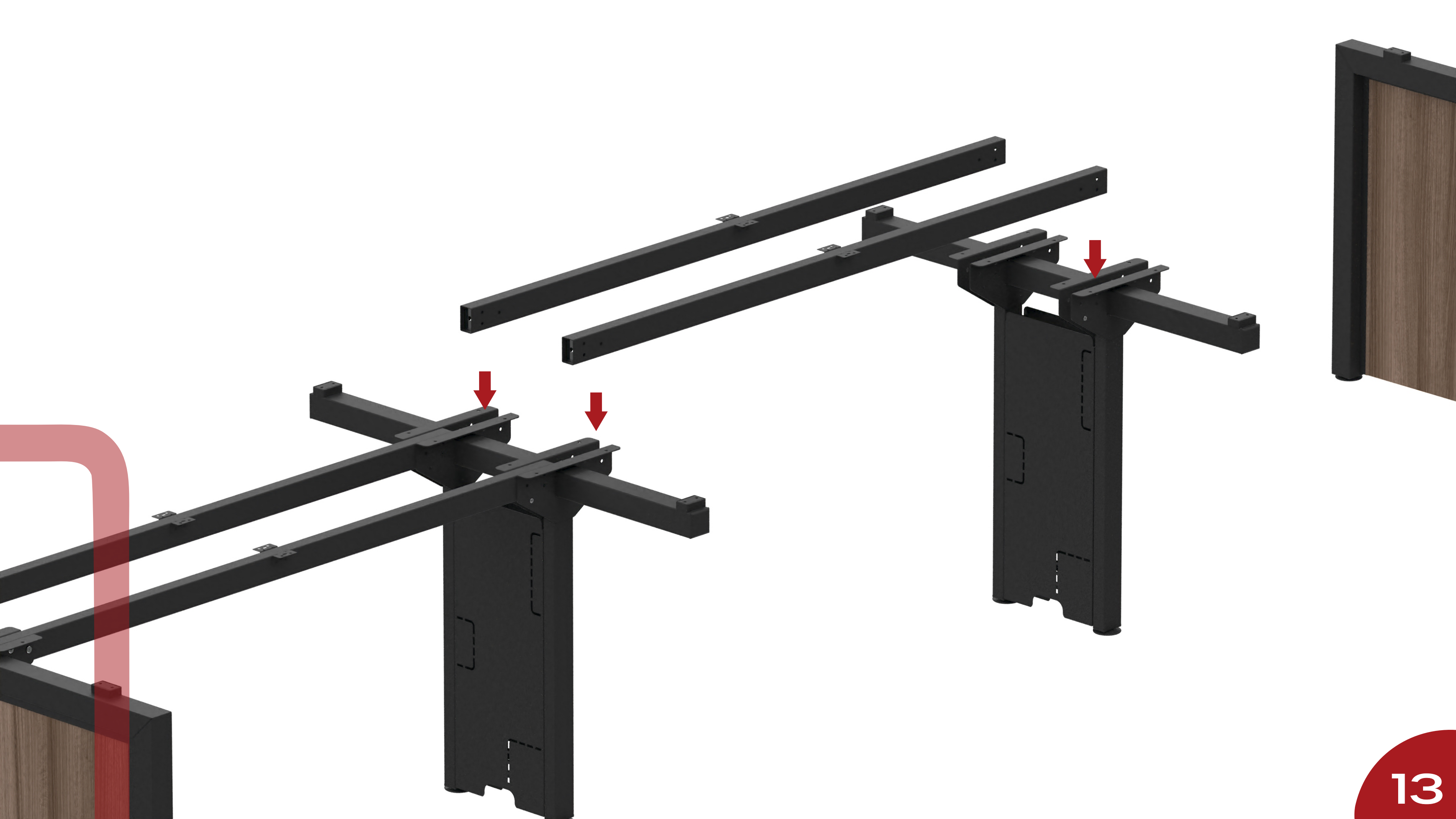

Montagem da Barra Estabilizadora

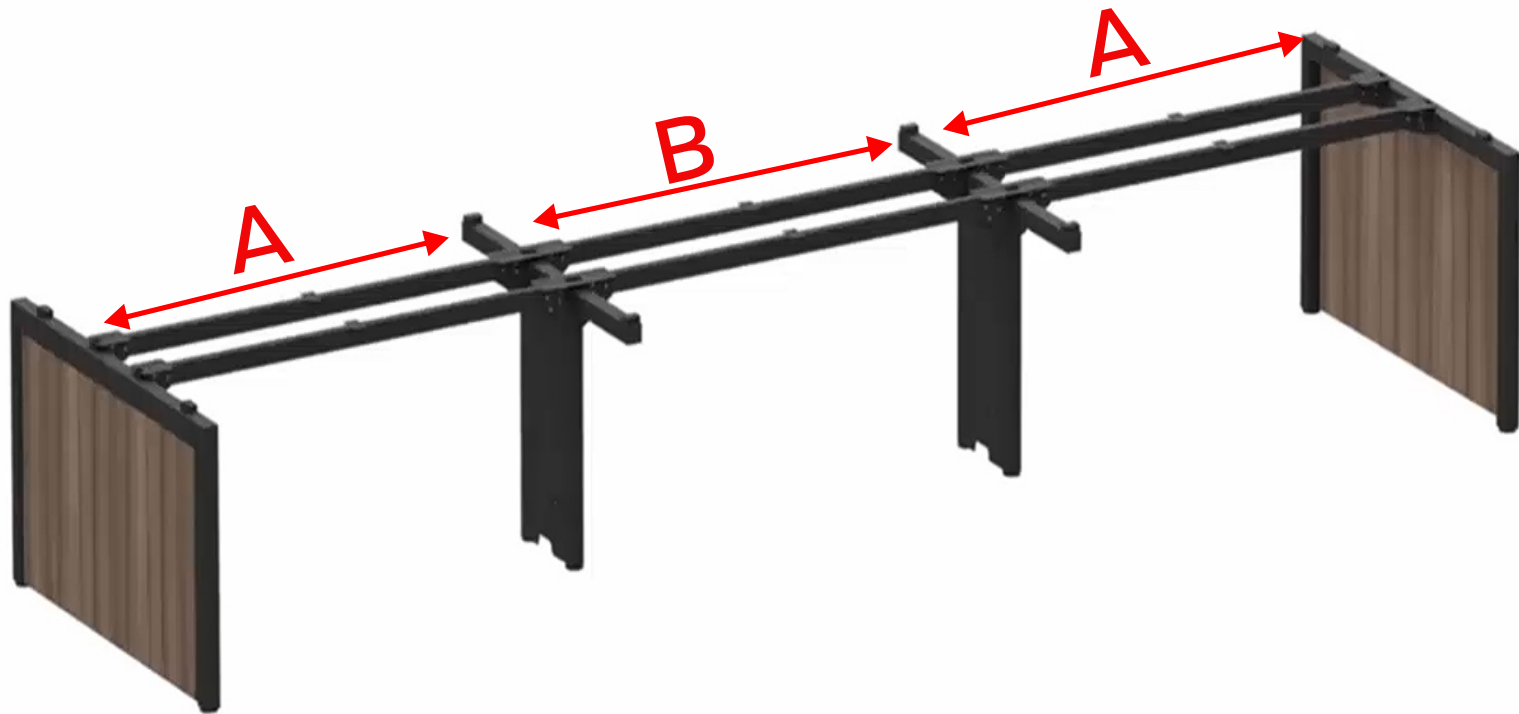

	A (mm)	B (mm)
PLATAFORMA DUPLA 1100	1020	-
PLATAFORMA DUPLA 1200	1120	-
PLATAFORMA DUPLA 1300	1220	-
PLATAFORMA DUPLA 1400	1320	-
PLATAFORMA DUPLA 1500	1420	-
PLATAFORMA DUPLA 1600	1520	-
COMPLEMENTO PLATAFORMA 1100	-	1050
COMPLEMENTO PLATAFORMA 1200	-	1150
COMPLEMENTO PLATAFORMA 1300	-	1250
COMPLEMENTO PLATAFORMA 1400	-	1350
COMPLEMENTO PLATAFORMA 1500	-	1450
COMPLEMENTO PLATAFORMA 1600	-	1550

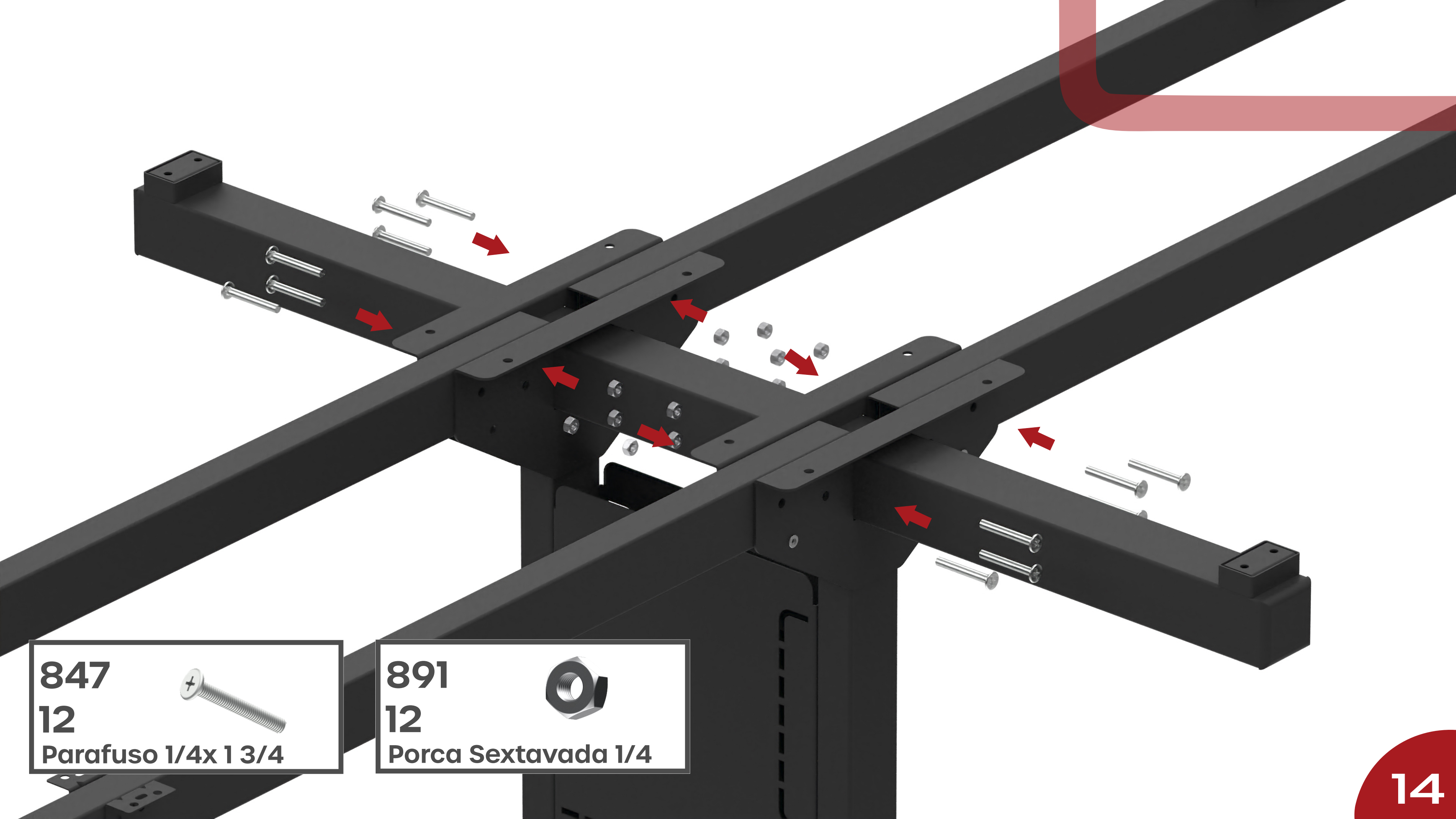

847

12

Parafuso 1/4x 1 3/4



891

12

Porca Sextavada 1/4

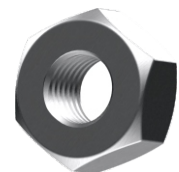

10611

02

Barra Estabilizadora

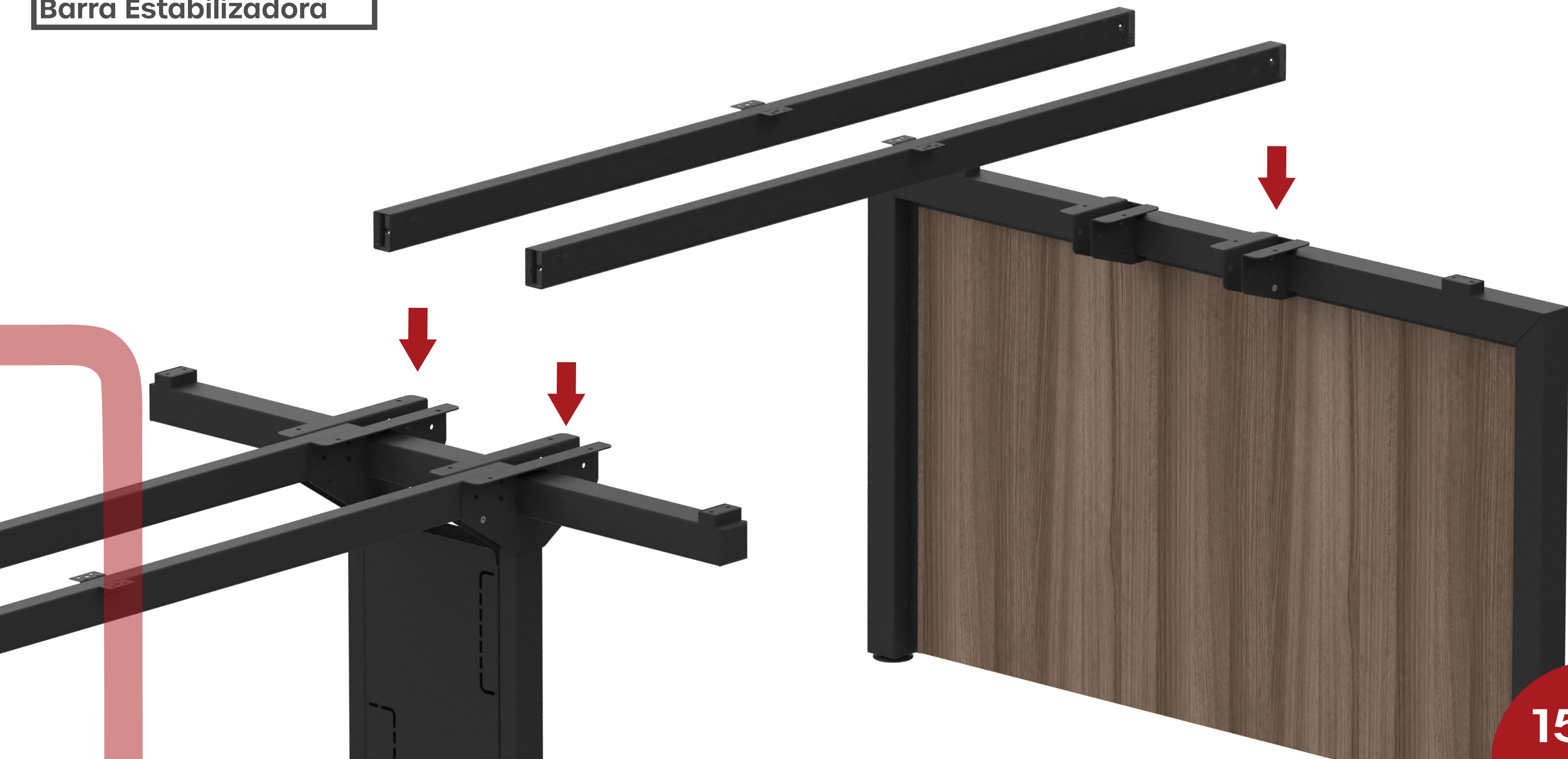

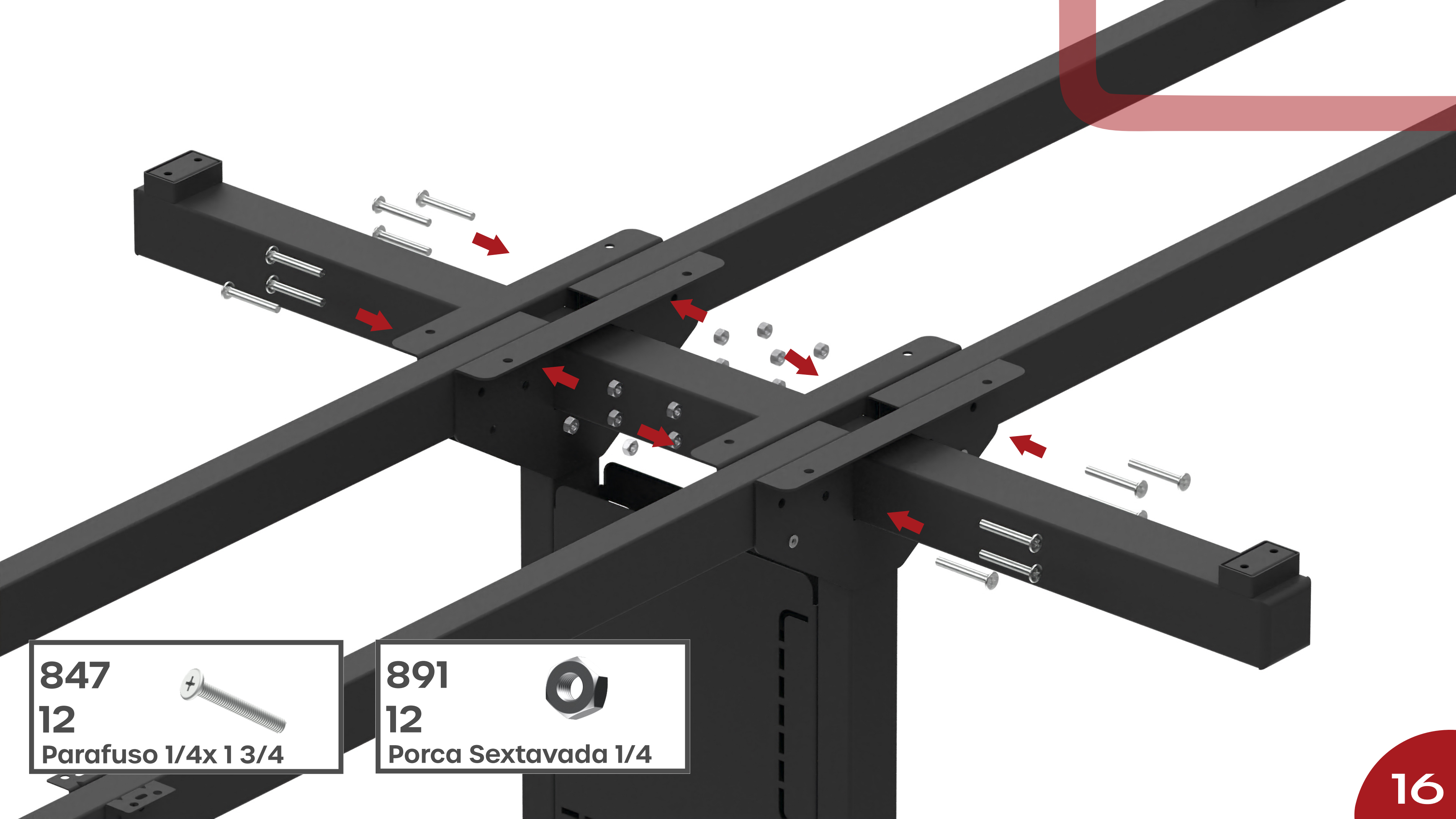

847



12

Parafuso 1/4x1 3/4

891

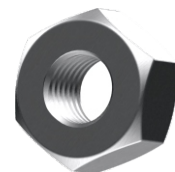

12

Porca Sextavada 1/4

847
06



Parafuso 1/4x1 3/4

891
06

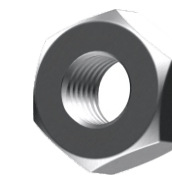

Porca Sextavada 1/4



11579

03

Tampo Madeira

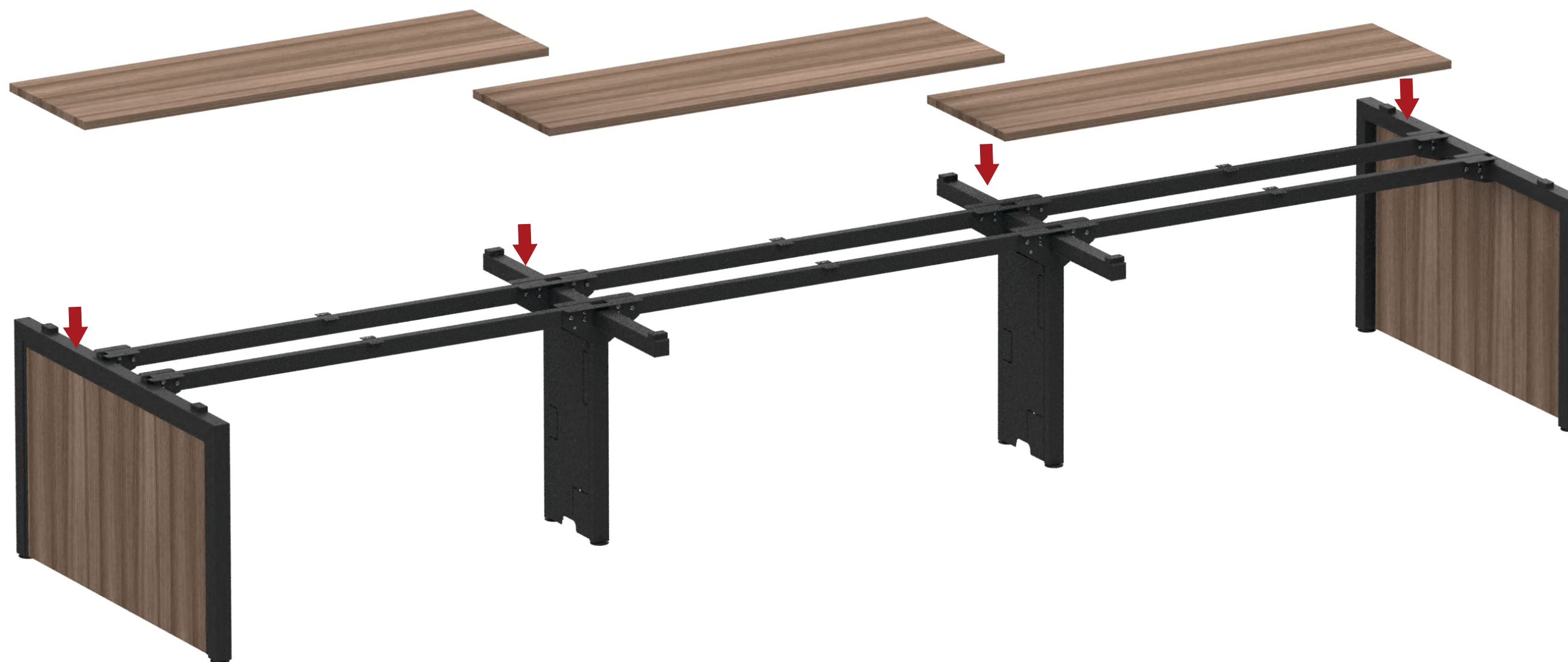

11591

03

Conexão Power box



11579

03

Tampo Madeira



836

06

Parafuso Sob 4,5x14

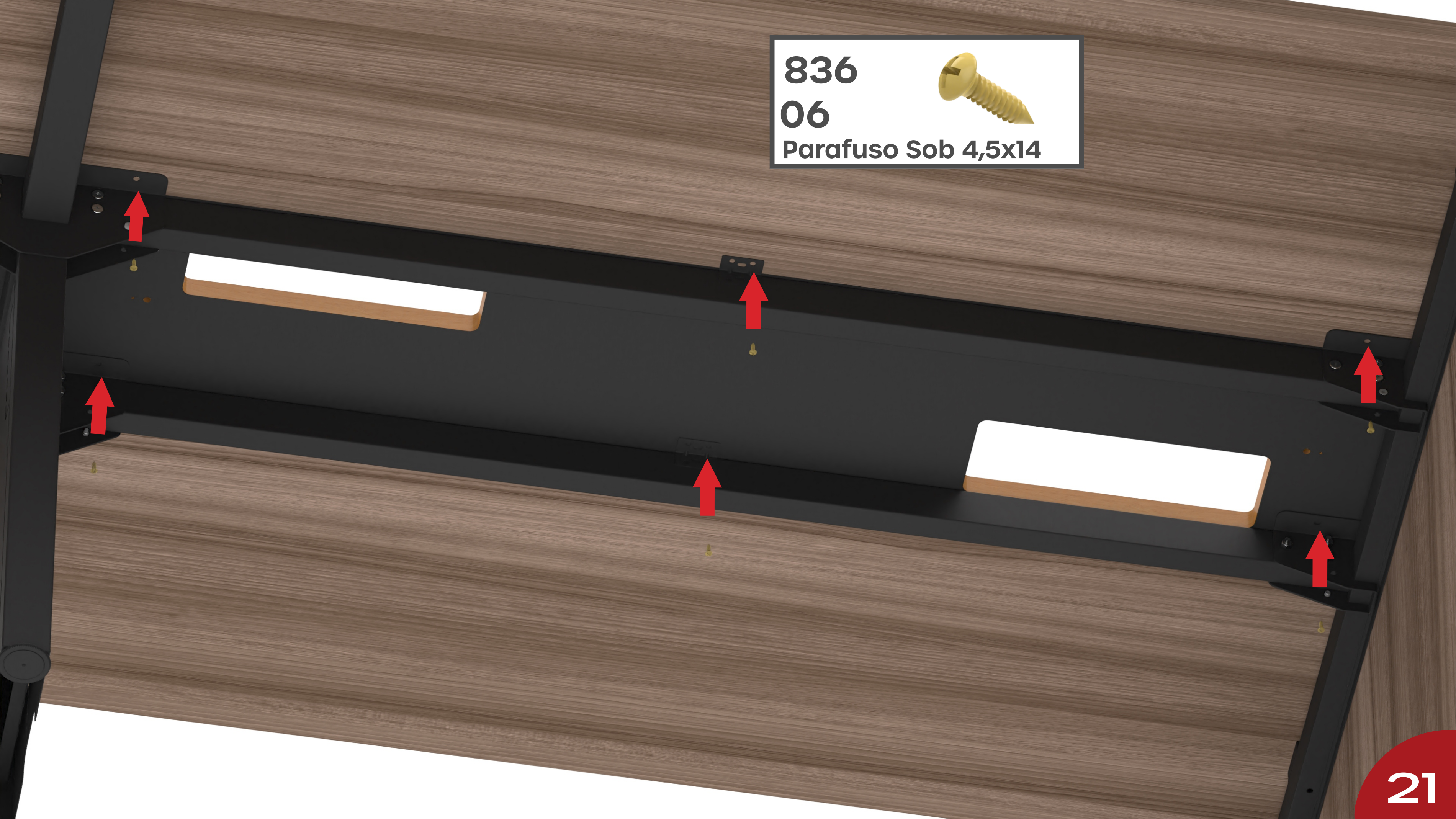

1770

01

Chapinha de Fixação

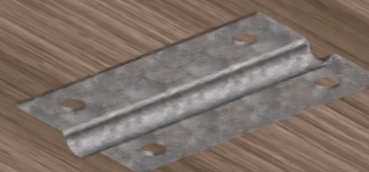
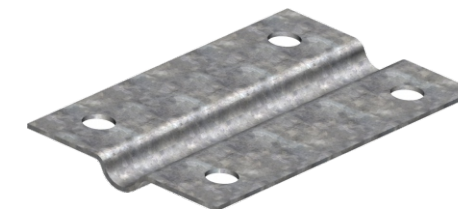

836

04

Parafuso Sob 4,5x14

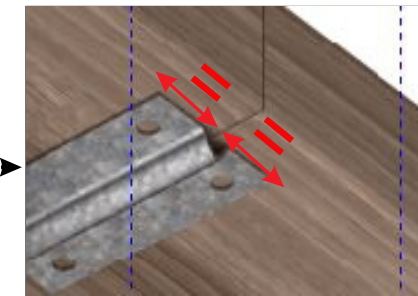

Centralizado!

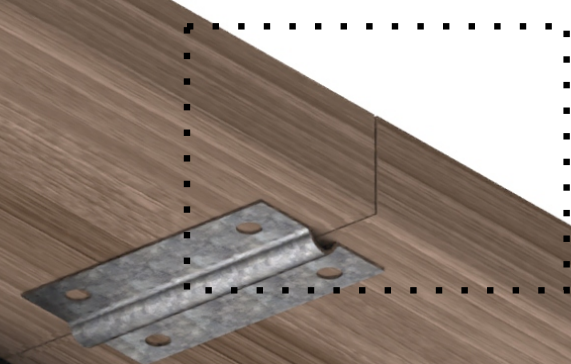

10002

03

Parafuso Pol 5x80



836

06

Parafuso Sob 4,5x14

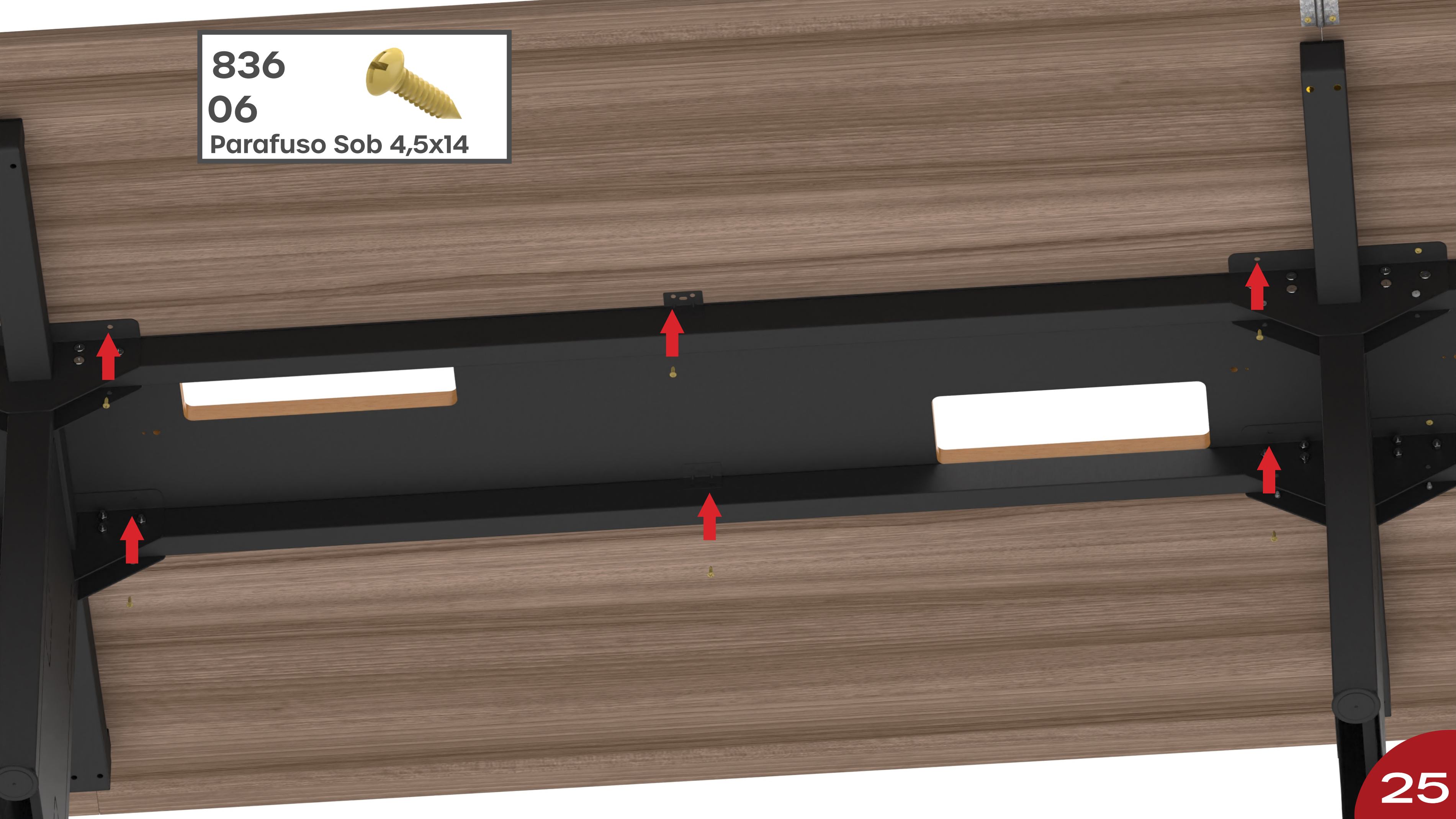

1770

01

Chapinha de Fixação

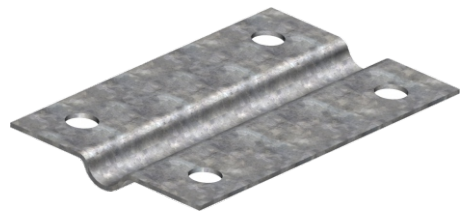

836

04

Parafuso Sob 4,5x14

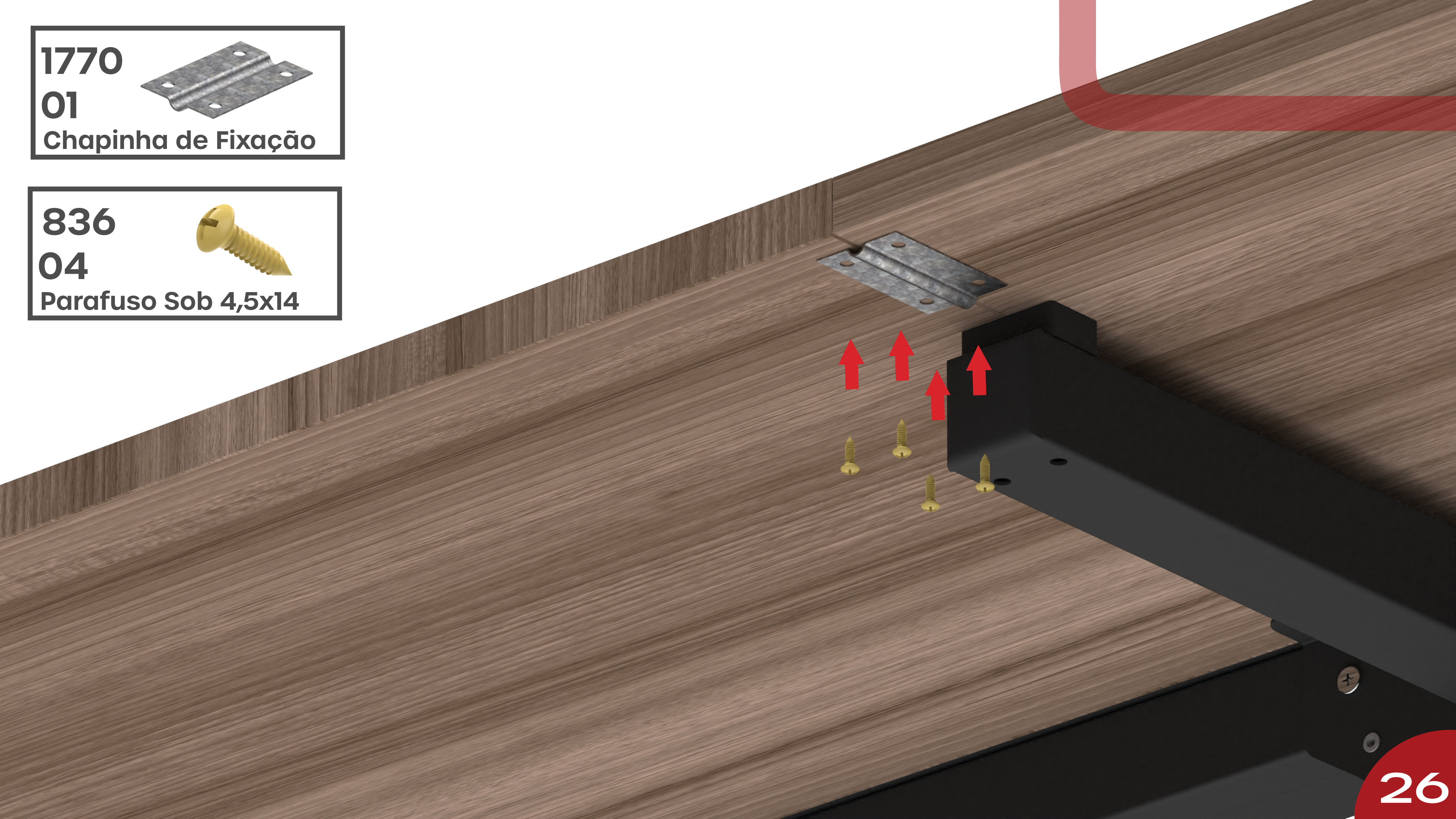

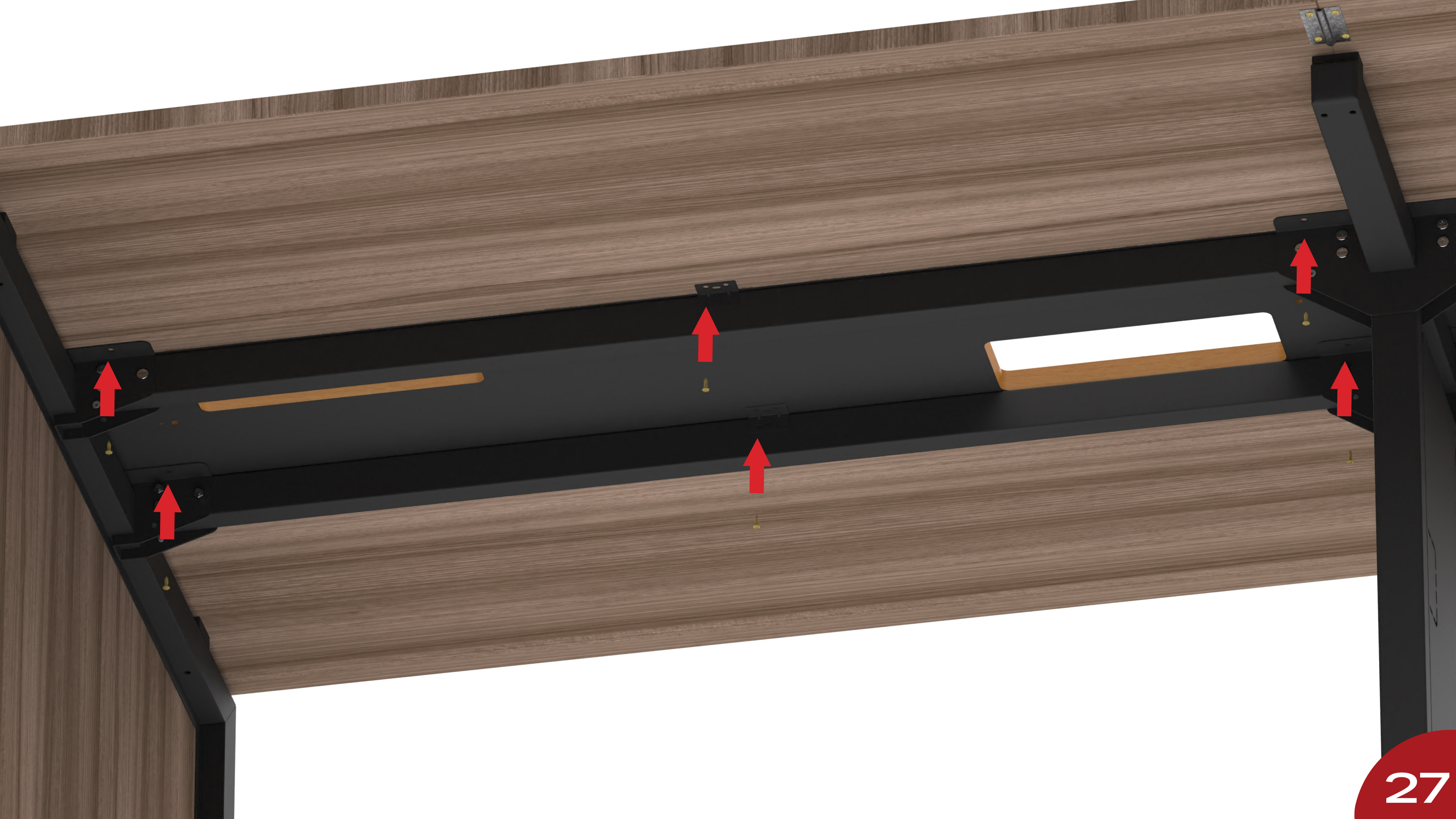

10002



03

Parafuso Pol 5x80

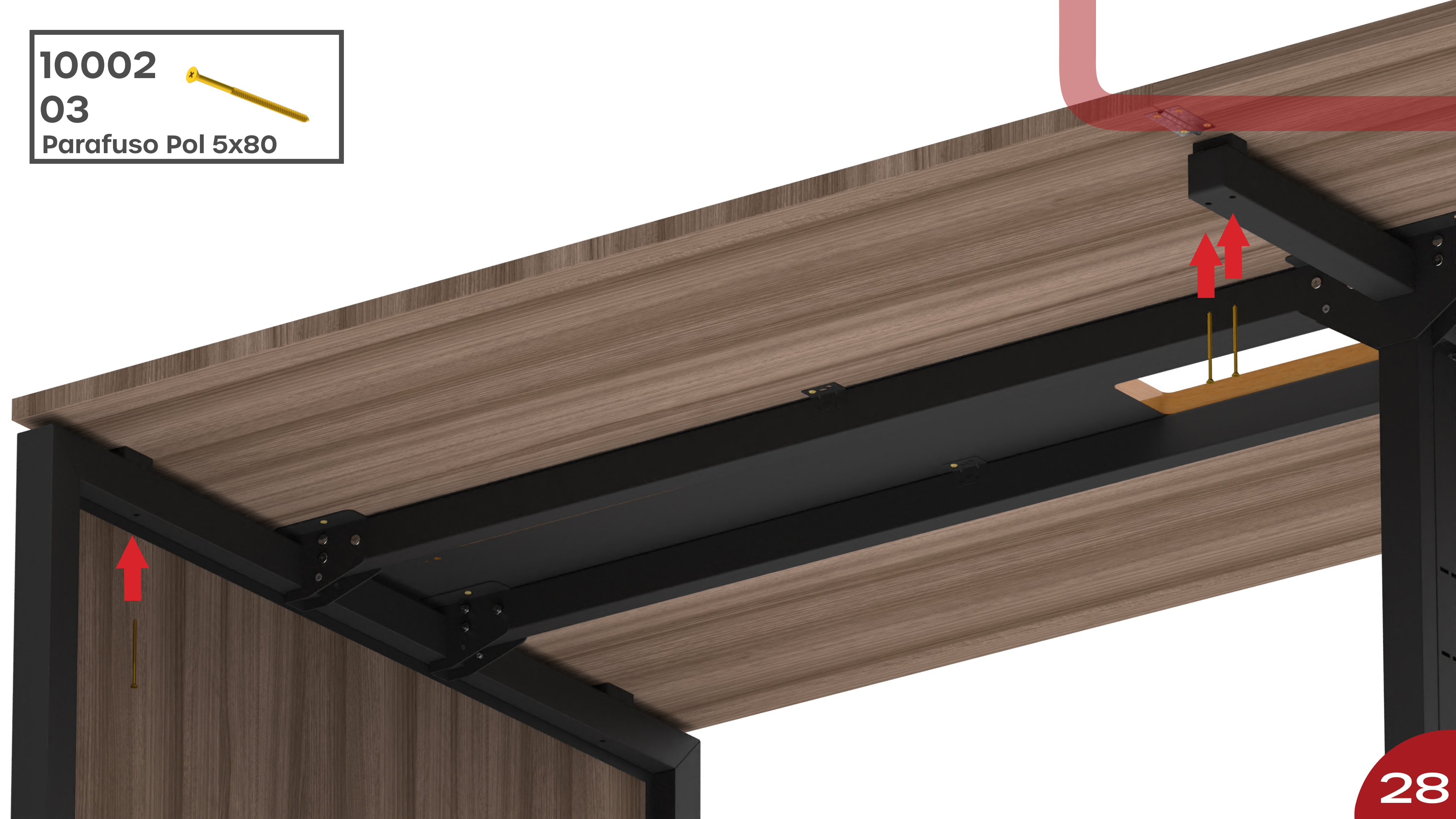



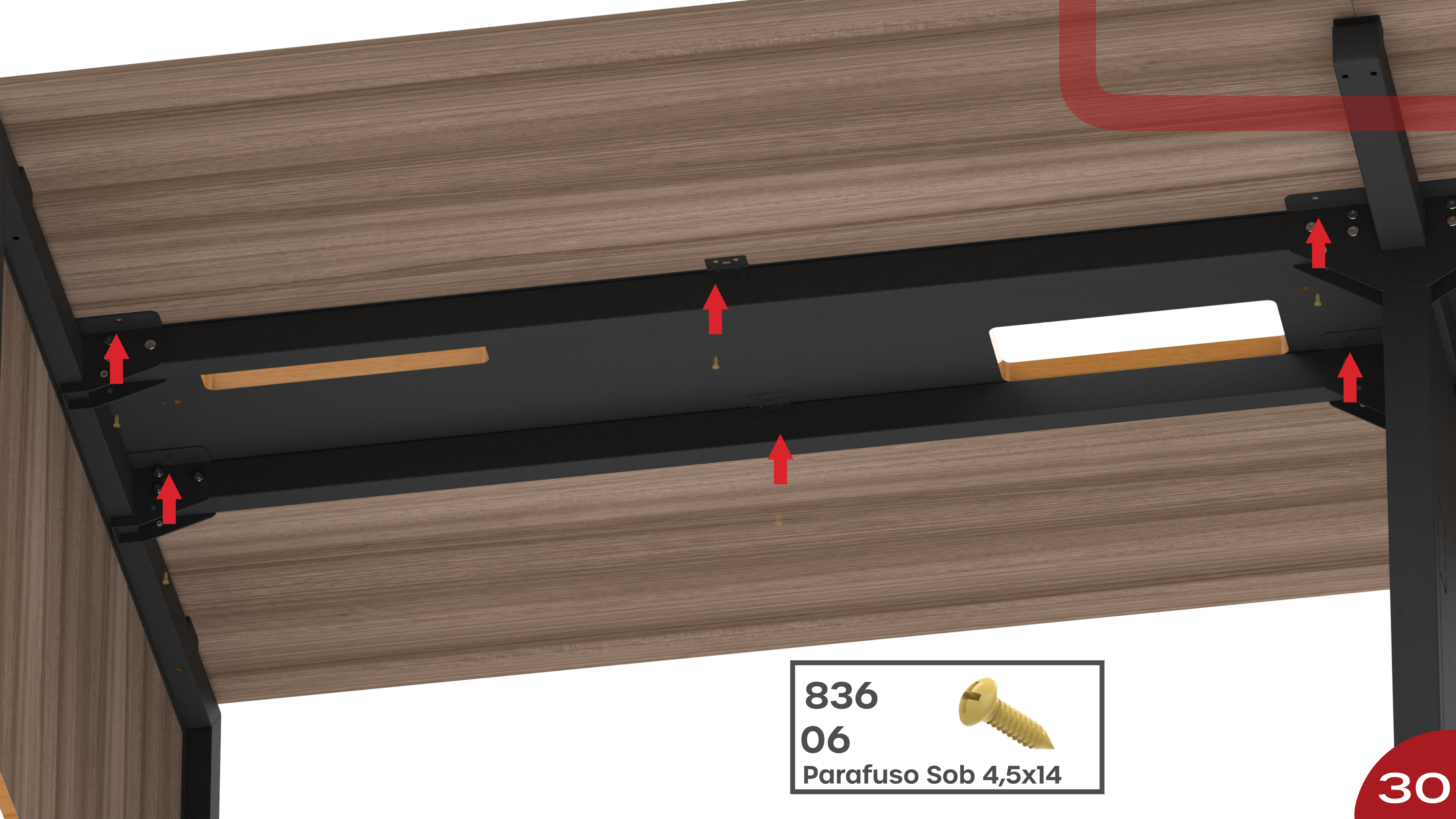

836

06

Parafuso Sob 4,5x14



836

40

Parafuso Sob 4,5x14

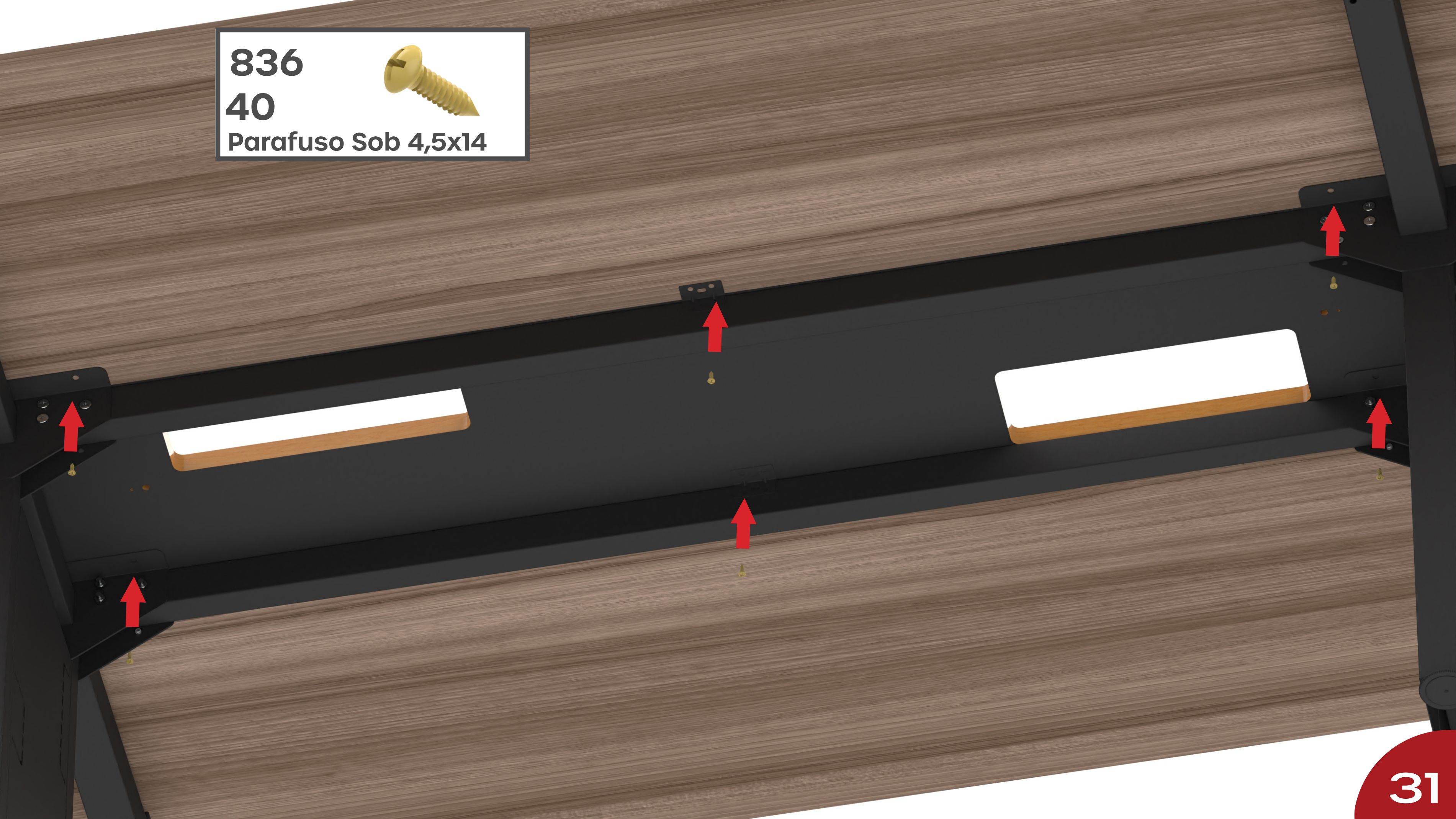

836



04

Parafuso Sob 4,5x14

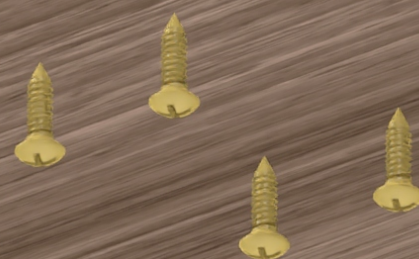

10002

03

Parafuso Pol 5x80





1770

01

Chapinha de Fixação

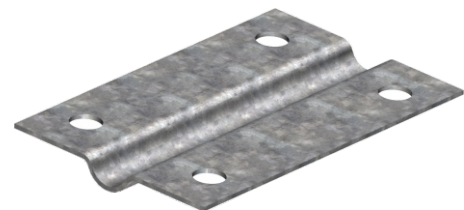

836

04

Parafuso Sob 4,5x14



836



06

Parafuso Sob 4,5x14

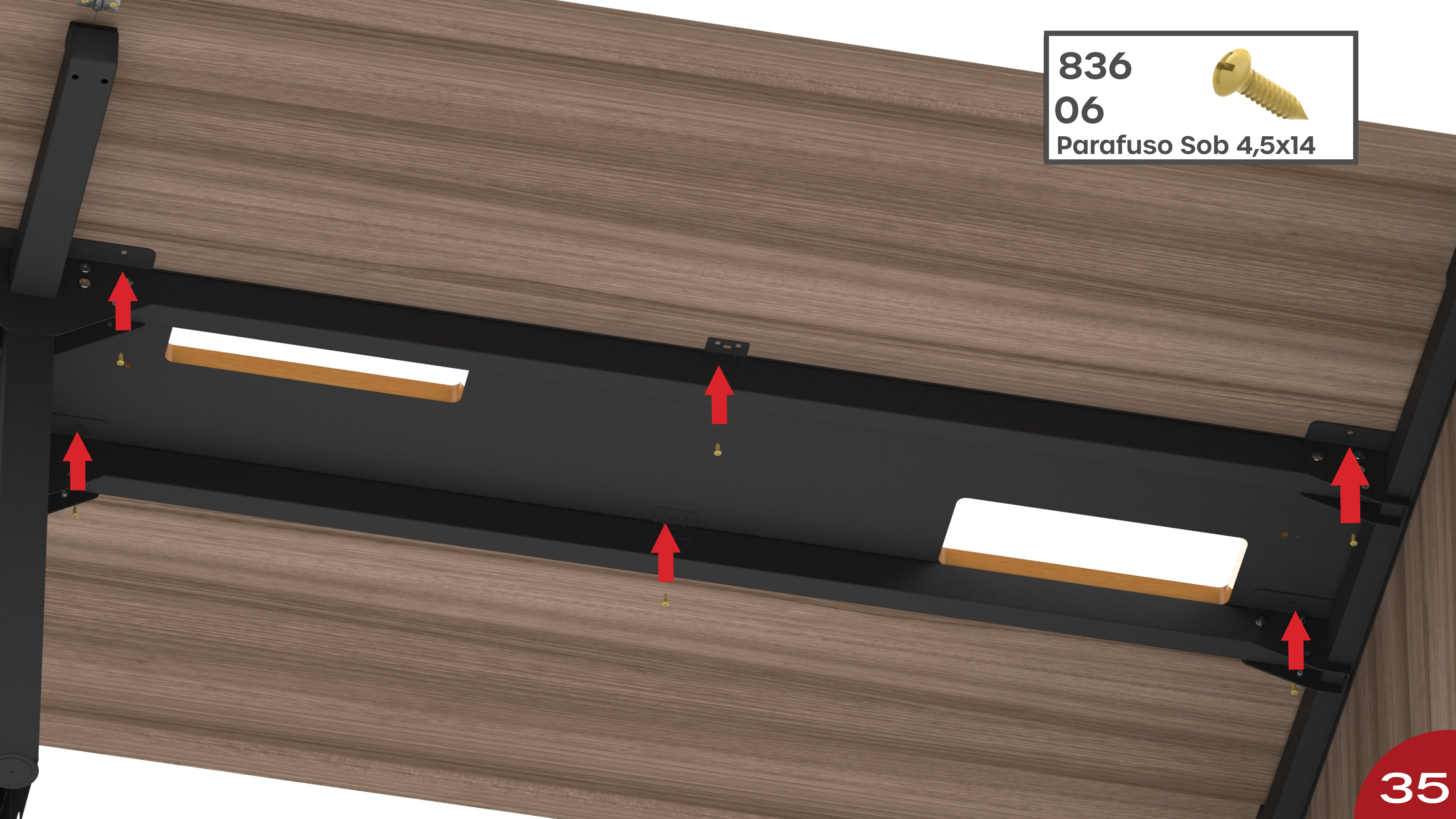

10002

03

Parafuso Pol 5x80

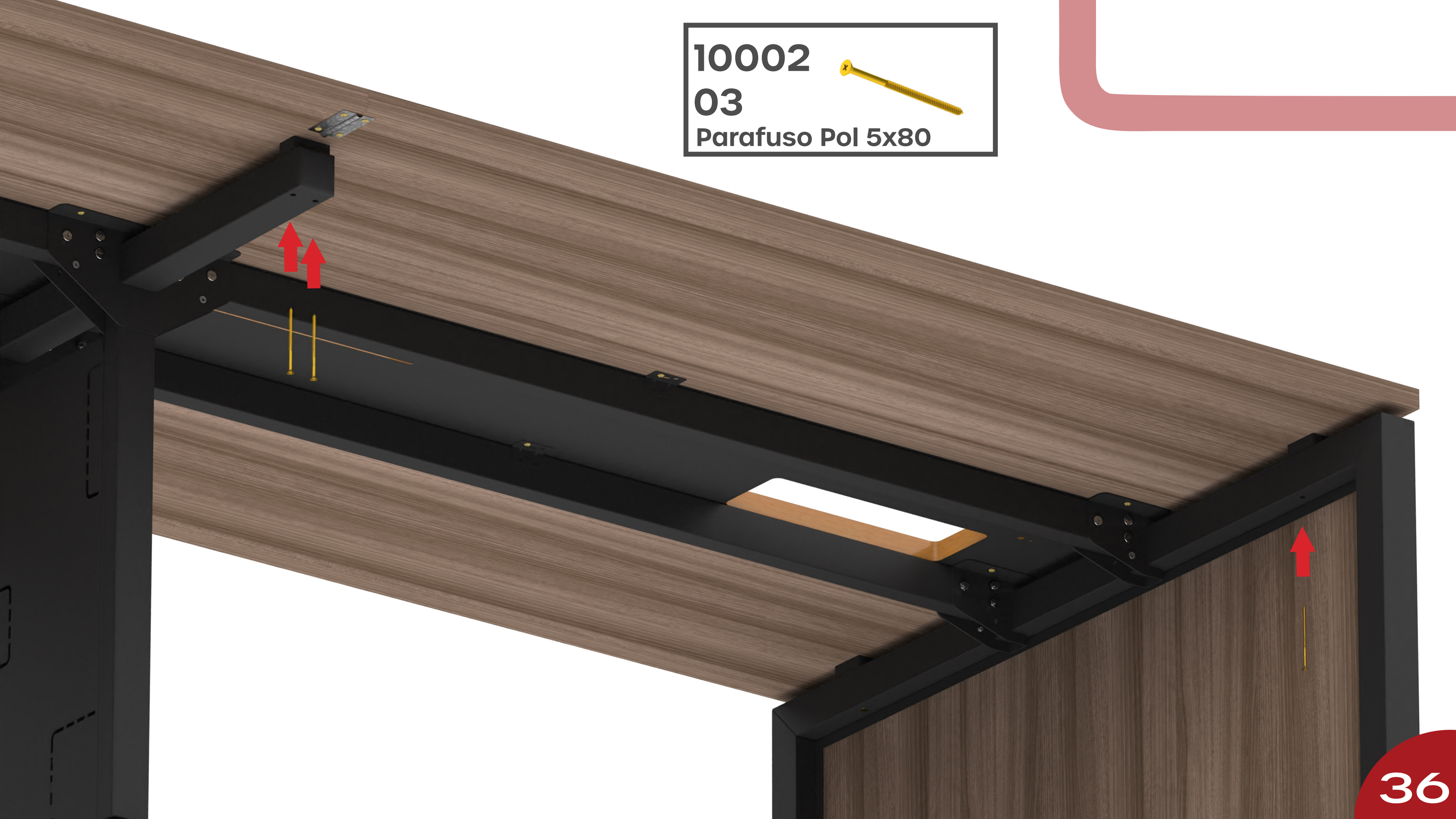

10530

01

Caixa Box Plat Dupla

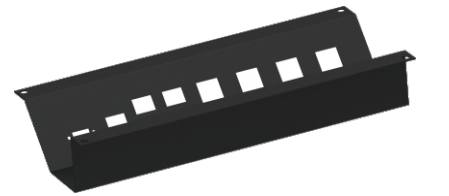

836

02

Parafuso Sob 4,5x14

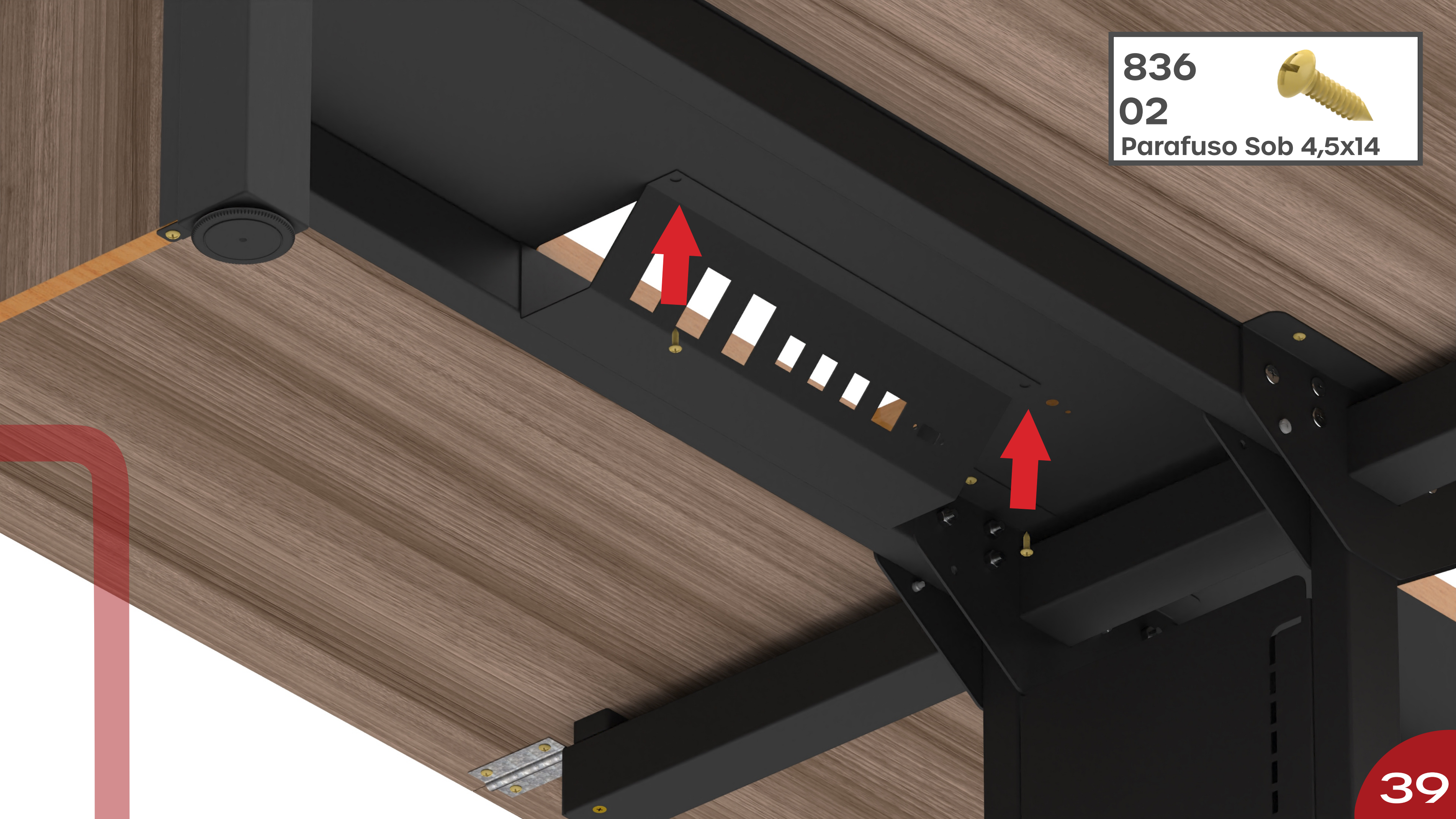

836



24

Parafuso Sob 4,5x14

10530

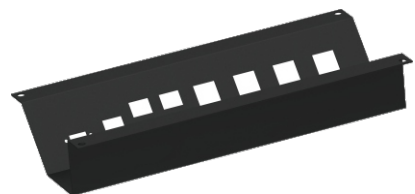

02

Caixa Box Plat Dupla

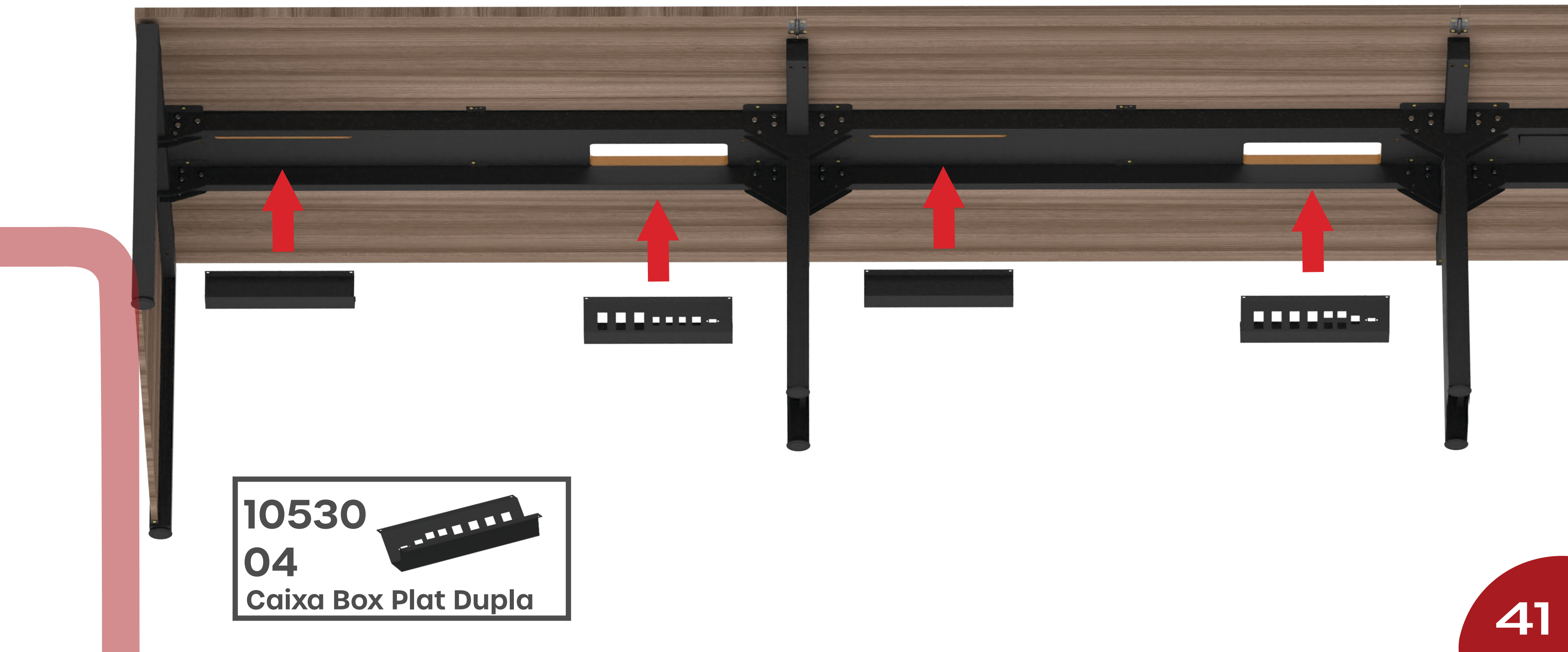

10530
04
Caixa Box Plat Dupla





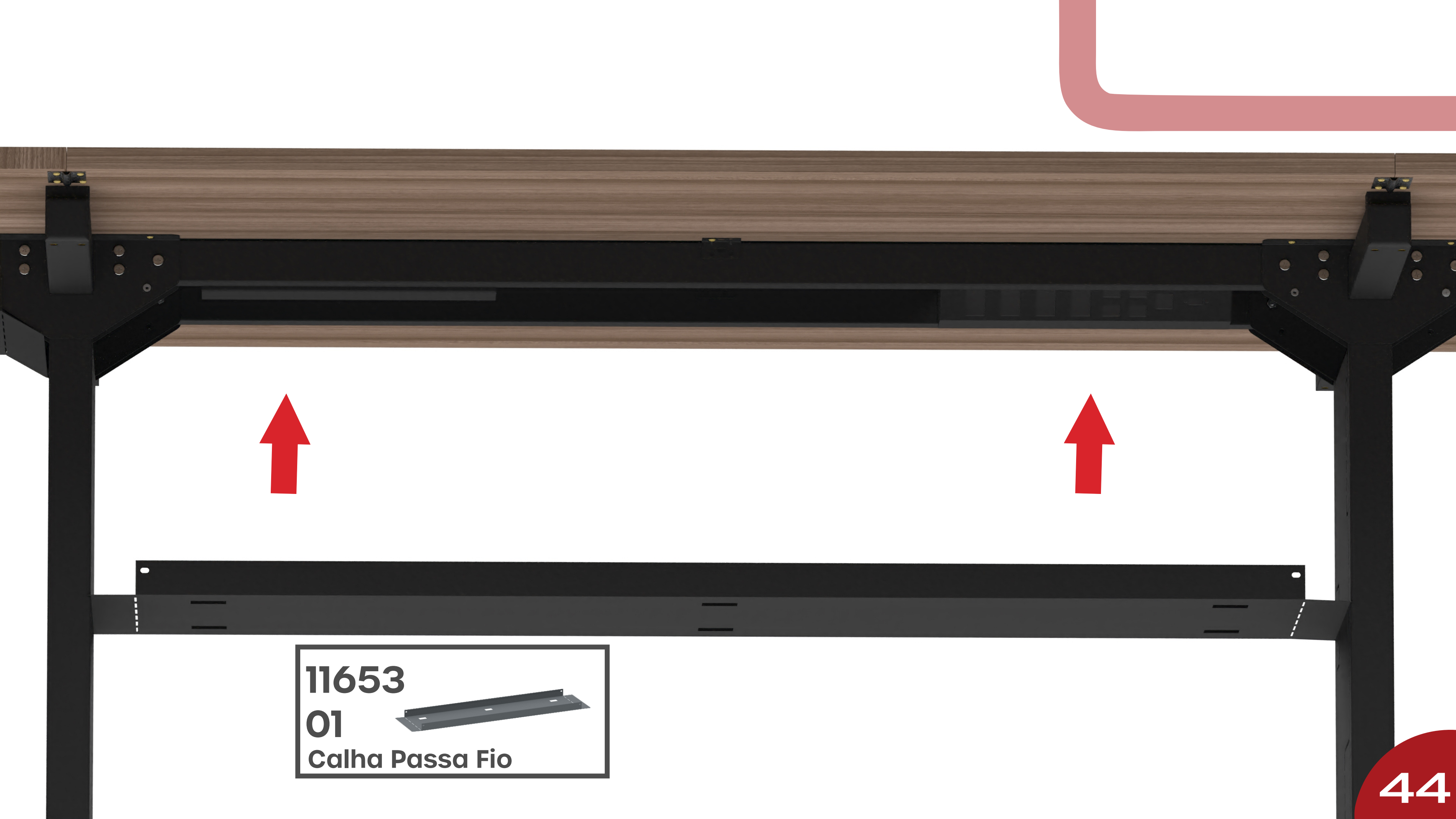

11653

01

Calha Passa Fio





11620

01

Calha Passa Fio

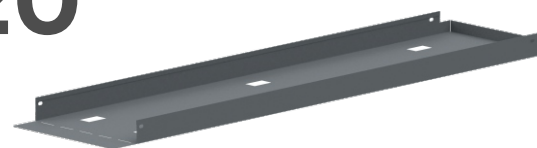



862

02

Parafuso M4x10





862

04

Parafuso M4x10





862

02

Parafuso M4x10



862

04

Parafuso M4x10



752

06

Tampa Caixa Box



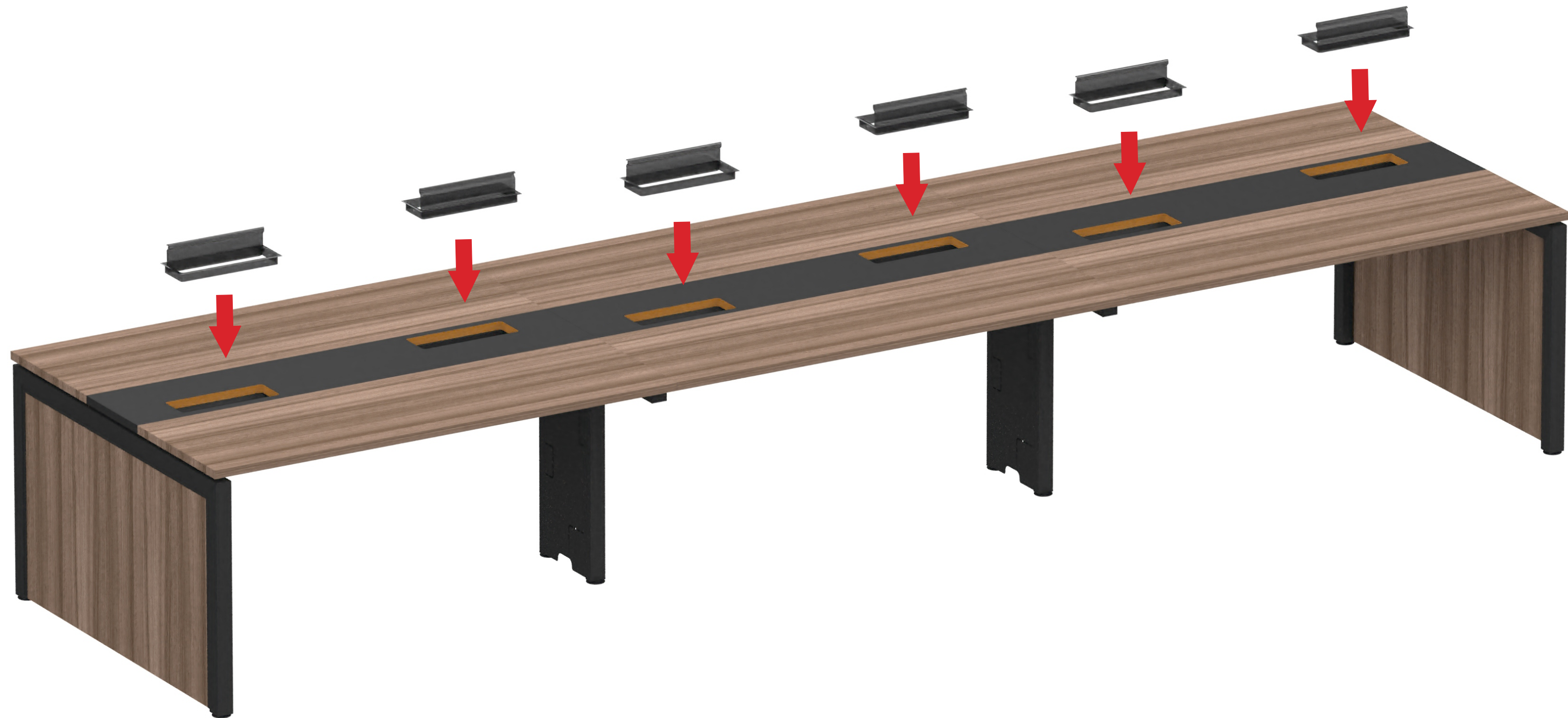

Instrução de Limpeza

Para produtos em MDF, MDP e MADEIRA (PEÇAS ENVERNIZADAS, TINGIDAS, LAQUEADAS COM PINTURA UV)

- Para a limpeza, utilize uma flanela seca ou pano macio, levemente umedecido com água. Utilize um pano seco em seguida;
- Evite contato com produtos químicos e abrasivos (solventes, thinner, acetona, etc.)

Para produtos METÁLICOS

- Para a limpeza, utilize uma flanela seca ou pano macio, levemente umedecido com água;
- Evite o contato direto com objetos cortantes;
- Evite contato com produtos químicos e abrasivos (solventes, thinner, acetona, etc.)
- Não utilize nenhum tipo de esponja de aço.

Com essas dicas, seus móveis vão estar sempre limpos e vão durar ainda mais!

GARANTIA

1 - Nossos produtos possuem um prazo de garantia de 01 ano para defeitos de fabricação a partir da emissão da Nota Fiscal da fábrica, incluído os 90 dias determinados pelo Código de Defesa do Consumidor.

2 - O prazo para troca de produtos avariados parcialmente ou inteiro, referente às peças de acabamentos sujeitas ao desgaste natural, ficarão restritas ao prazo legal de 90 dias a partir da emissão da Nota Fiscal.

3 - A empresa somente fará a reposição de partes e componentes dos produtos nos termos discriminados abaixo e que comprovarem a existência do alegado defeito de material ou fabricação.

4 - A garantia é válida para defeitos de fabricação detectados por via e-mail, pelo site ou pela Central de Atendimento (telefone na Etiqueta) e toma-se nula quando:

- Problemas ocorridos por montagem em desacordo com o manual de instrução ou relacionados a adaptações ou alterações realizadas no produto;

- Defeitos e desgaste no acabamento, partes e/ou peças ocorridos por uso intenso ou exposição a condições adversas e não previstas, tais como umidade excessiva, intempéries, maresia, frio e calor intensos, cupim e pragas de madeira em geral, sinistros, acidentes, quedas ou agentes da natureza;

- Problemas ocorridos devido as condições inadequadas do local de instalação do produto, tais como pisos desnivelados, paredes pouco resistentes e fora do prumo, etc;

- Danos causados por serviços ou consertos contratados pelo consumidor, descuido, maus tratos, limpeza e/ou manutenção em desacordo com as instruções contidas no manual;

5 - Todas as reclamações e defeitos observados durante o prazo da garantia serão atendidos mediante a apresentação da nota fiscal de compra e entrando em contato com nossa central de atendimento.

6 - A empresa reserva-se o direito de alterar as característica gerais, técnica e estética, introduzir melhoramentos a sua linha de produtos em qualquer momento, sem incorrer na obrigação de efetuar o mesmo nos produtos em estoque ou já vendidos.

7 - Em caso de troca total do produto ou de peças, a empresa efetuará o envio do mesmo após comprovação da empresa.

A PANDIN está nas REDES SOCIAIS!

Clique nos ícones:



/pandinofficial



@pandinmoveis



WhatsApp SAC



PandinOfficial



Pandin Soluções
em Ambientes

www.pandin.com.br

Pandin