

## RODAPÉS / GUARNIÇÕES / RODAMEIOS

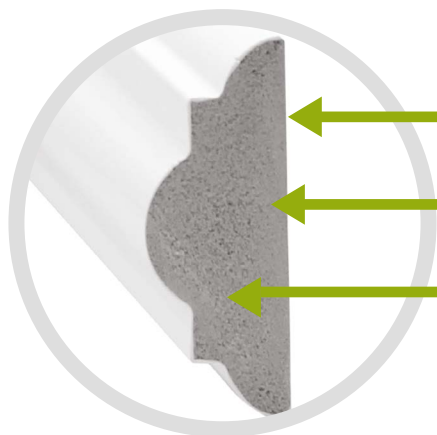

### COMPOSIÇÃO DO PRODUTO



**Capa** - Película termo sintética que se funde a 2ª camada

**2ª camada** - Poliestireno puro (100% virgem) usado para aumentar a dureza da moldura

**Camada Interna** - EPS 100% reciclado

### VANTAGENS DO PRODUTO



Reciclado



Pode ser lavado



Rápida instalação



Fácil limpeza e manutenção



Não necessita pintura

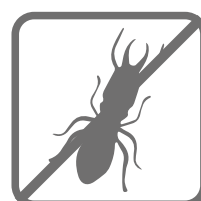

Imune a cupim

## **MANUAL DE INSTALAÇÃO DOS RODAPÉS E GUARNIÇÕES**

Ficamos honrados com a sua escolha. Saiba que lhe proporcionamos um produto em Poliestireno da mais alta qualidade. Os rodapés/guarnições e rodameios CASA GRASSI, deixarão seu ambiente muito mais bonito.

Abaixo segue as dicas de instalação correta:

### **1. Certifique-se de que a quantidade de rodapés/guarnição a ser utilizada seja suficiente.**

Sugerimos que acrescente 10% a mais na metragem real, a fim de compensar cortes e perdas com peças curtas.

### **2. Equipamentos necessários para instalação:**

- 1. Equipamento de proteção Individual;**
- 2. Medidor de nível, metro ou trena e lápis;**
- 3. Serra de meia esquadria elétrica de alta velocidade;**
- 4. Lixa;**
- 5. Silicone para colagem (recomendado pela Scandian);**
- 6. Rejunte para acabamento (recomendado pela Scandian);**
- 7. Pano para limpeza.**

### **3. Processo inicial de instalação dos rodapés.**

 Certifique-se de que o local onde o rodapé será instalado esteja devidamente limpo de resíduos de construção (cimento, poeira, ou irregularidades) que possam comprometer a instalação ou acabamento. Ao perceber estes resíduos, procure limpar, retirando excesso de massa e sujeira;

 Disponibilize as barras de rodapé onde serão instaladas, buscando otimizar o uso adequado das peças, reduzindo assim, recortes e emendas desnecessários;

 Inicie a instalação cortando a primeira barra (no canto da parede) em ângulo de 45°;

 Recomenda-se que emendas entre uma peça e outra (topos) também sejam em cortes angulares de 45° pois permitem melhor acabamento. Recomendamos que em toda emenda seja utilizada cola instantânea a fim de reduzir rachaduras no rejunte;

 Após certificar-se de que a primeira parede esteja com as peças já cortadas, inicie a instalação, utilizando o silicone recomendado, aplicando 2 cordões de silicone no verso do rodapé, pressionando a barra contra a parede até perceber que a mesma tenha colado junto a parede, refaça o procedimento com as demais peças de rodapé;

 Após instalação de todas as barras, aplique o rejunte recomendado pelo fabricante nas emendas, e se necessário junto às paredes eliminando possíveis imperfeições de alvenaria;

 Com o auxílio de um pano úmido, remova o excesso de rejunte, propiciando um perfeito acabamento.



[www.casagrassi.com.br](http://www.casagrassi.com.br)

**41 3398-0830**

Casa Grassi Comercial e Importadora Eireli  
Rua Comendador Araújo, 499 cj 1001  
10 andar | Centro | Curitiba PR  
**[contato@casagrassi.com](mailto:contato@casagrassi.com)**