

Manual de Instruções

Termo de Garantia

SUGGAR da SUGGAR

O depurador mais vendido do país.

Modelo Slim

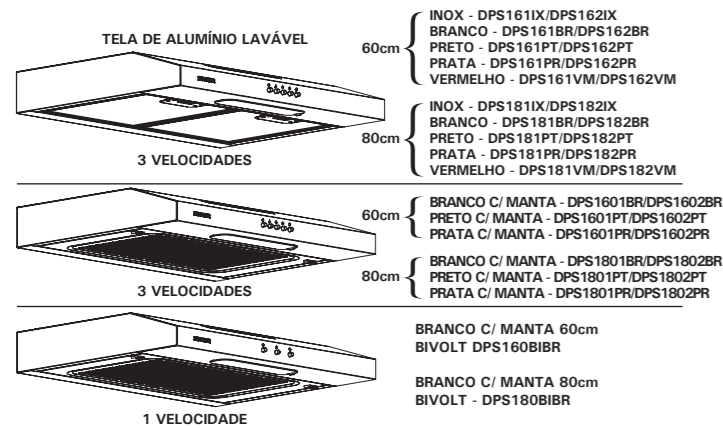

ELIMINA FUMAÇA, GORDURA E CHEIROS FORTES NA SUA COZINHA

RECOMENDAÇÕES IMPORTANTES DE SEGURANÇA

- Este aparelho não se destina à utilização por pessoas (inclusive crianças) com capacidades físicas, sensoriais ou mentais reduzidas, ou por pessoas com falta de experiência e conhecimento, a menos que tenham recebido instruções referentes à utilização do aparelho ou estejam sob a supervisão de uma pessoa responsável pela sua segurança.
- Existe risco de incêndio se a limpeza não for realizada de acordo com as instruções.
- Recomenda-se que as crianças sejam vigiadas para assegurar que elas não estejam brincando com o aparelho.
- Antes de ligar o seu SUGGAR, verifique se a tensão da rede é a mesma do aparelho (127V ou 220V).
- Nunca utilize extensões ou benjamim.
- Certifique-se de que a tomada elétrica esteja em boas condições de uso.
- Se o cordão de alimentação está danificado, ele deve ser substituído pelo fabricante ou agente autorizado ou pessoa qualificada, a fim de evitar riscos;
- Nunca flame alimentos sobre o fogão, com o depurador ligado;
- No preparo de frituras, esteja sempre alerta, pois o óleo, altamente inflamável, pode provocar chamas na manta filtrante do depurador;
- Deverá haver uma ventilação adequada do ambiente, quando o exaustor for utilizado ao mesmo tempo em que os fogões que consomem gás ou outros combustíveis.
- O ar aspirado pelo depurador não deverá ser descarregado em um duto utilizado na exaustão de vapores gerados por aparelhos que consomem gás ou outros combustíveis.
- Não flamar alimentos embaixo do depurador;
- Atenção: As partes acessíveis podem ficar quentes quando usado com os aparelhos de cozinhar.

DESCRIÇÃO

O aparelho pode ser instalado no modo depurador ou exaustor para os modelos DPS161/162BR, DPS161/162PT, DPS161/162IX, DPS161/162PR, DPS161/162VM, DPS181/182BR, DPS181/182PT, DPS181/182IX, DPS181/182PR, DPS181/182VM; e no modo depurador para os modelos DPS160BIBR, DPS180BIBR, DPS1601/1602BR, DPS1601/1602PT, DPS1601/1602PR, DPS1801/1802BR, DPS1801/1802PT, DPS1801/1802PR.

Modo Depurador (Fig. 1): o aparelho aspira o ar impregnado de fumaça e cheiros da cozinha, depurando-o através dos filtros anti-gordura e carvão ativado, e depois reintroduz o ar purificado no ambiente. Para que a sua eficiência seja constante, é necessário substituir o filtro de carvão periodicamente.

Modo Exaustor (Fig. 2): o aparelho aspira o ar impregnado de fumaça e cheiros da cozinha, fazendo-o passar através do filtro anti-gordura, e depois expõe-o para o exterior através de um duto de descarga. Nesta versão não é necessário utilizar o filtro de carvão.

Decidir, inicialmente, o tipo de instalação desejada: depurador ou exaustor, de acordo com o modelo adquirido.

INSTALAÇÃO

Antes de começar a instalação é conveniente retirar a tela metálica a fim de poder manusear melhor o exaustor. Para desmontar a tela metálica (Fig. 3), empurrar as duas travas de fixação da mesma em direção ao interior do produto e abrir a tela até ela sair.

INSTALAÇÃO NA VERSÃO EXAUSTOR:

Para os depuradores de 3 velocidades, antes da fixação é necessário preparar o duto flexível (Fig. 4) para saída de ar para o exterior. Utilizar um duto de descarga que tenha: o comprimento mínimo indispensável; o menor número de curvas possível (ângulo máximo da curva: 90°); material aprovado pelos regulamentos locais; o lado de dentro o mais liso possível. Aconselha-se ainda evitar mudanças drásticas de seção de tubo (diâmetro aconselhado: Ø100mm).

- Decidir a posição do furo destinado à saída de ar: o furo pode ser feito na parede ou no teto, de acordo com as necessidades. Em ambos os casos o furo deve ser feito em linha vertical em relação ao depurador. (Fig. 6).

- Selecione o modo que melhor te atenda. Prosseguir montando o flange (A) (Fig. 5) na abertura de saída de ar. Coloque as 3 lingüetas no flange e o elemento de fixação coincidindo com os orifícios ovais existentes no exaustor; rodar o flange, ligeiramente, para a direita até fixar.

- Faça o furo na parede, para a saída de ar (diâmetro Ø105mm), tomando como referência a (Fig. 6) onde estão indicadas as medidas das várias possibilidades. Se a função escolhida foi o modo depurador, tampar a abertura de saída de ar com a tampa plástica fornecida com o aparelho.

- Prosseguir, fazendo agora a fixação do aparelho: o exaustor pode ser fixado na parede ou em um armário suspenso de cozinha, de acordo com suas necessidades. **IMPORTANTE:** respeitar a distância entre a borda inferior do exaustor e a placa do fogão, que deve ser entre 700 e 850mm.

- Fixação na parede: Verificar a posição da tomada e leve em consideração o percurso do cabo de alimentação. Trace na parede uma linha vertical em relação ao seu fogão. Marque o local onde devem ser feitos os dois furos, respeitando as distâncias indicadas no desenho (Fig. 7). Faça os 2 furos e encaixe as 2 buchas fornecidas com o aparelho. Insira os 2 parafusos fornecidos nas buchas e parafusos, entretanto, não os atarraxe completamente. Aproxime o exaustor a parede e o prenda aos 2 parafusos; operando pelo lado de dentro do exaustor, atarraxe os 2 parafusos completamente (Fig. 8).

- Conecte o duto flexível à flange do exaustor, utilizando uma braçadeira de metal. O tubo e as braçadeiras não são fornecidos com o aparelho. Fazer a ligação elétrica.

- Fixação em um armário suspenso de cozinha: O armário suspenso deve ser dimensionado de acordo com as medidas indicadas (Fig. 9). Fazer um furo de 105mm de diâmetro no armário suspenso de acordo com a mesma figura antes de fixar o exaustor ao móvel. Em todo o caso, verificar a posição da tomada e ter em consideração o percurso do cabo de alimentação (pode ser necessário fazer uma abertura para o cabo de alimentação no armário suspenso).

- Encostar o exaustor no armário suspenso e inserir 4 parafusos operando pela parte interna do aparelho para perfuração do armário suspenso (Fig.10). Esses 4 parafusos não são fornecidos com o produto.

- Conecte o duto flexível à flange do exaustor, utilizando uma braçadeira de metal. O tubo e as braçadeiras não são fornecidos com o aparelho. Fazer a ligação elétrica.

- Nesta altura está concluída a instalação.

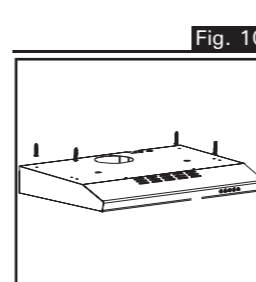
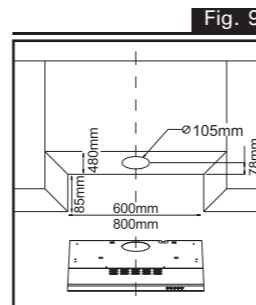
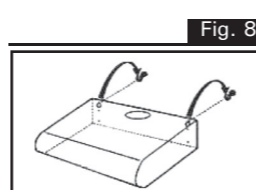
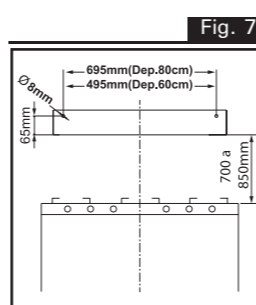
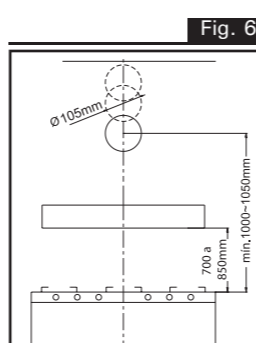
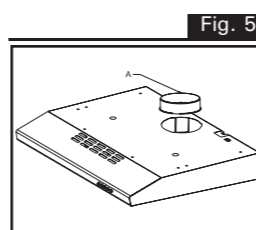
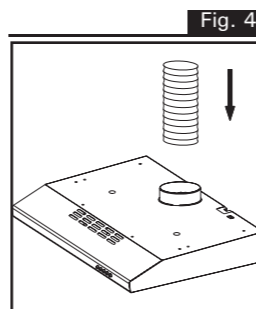

Aconselhamos:

1. Para os modelos no modo depurador ou exaustor, verificar se a alavanca Depurador/Exaustor está correta: a referida alavanca está situada no grupo motor e, em caso de instalação na versão exaustor, deverá ser colocada em cima do símbolo (P) (Fig. 11).
2. Lembrar-se também que, na versão Exaustor, não é necessário usar filtro de carvão. Neste caso siga a instrução de manutenção dos filtros da seção (LIMPEZA E MANUTENÇÃO - Fig.14).

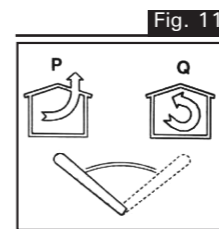

FUNCIONAMENTO

ATENÇÃO
ANTES DE LIGAR O SEU SUGGAR BIVOLT, VERIFIQUE SE A TENSÃO DA REDE É A MESMA DA SELECIONADA NA CHAVE (127V OU 220V - ESTA CHAVE SÓ EXISTE NOS MODELOS DE 1 VELOCIDADE). SE NÃO ESTIVER NA TENSÃO DA SUA REDE, FAÇA O AJUSTE NECESSÁRIO MUDANDO A CHAVE PARA A TENSÃO DA SUA REDE - 127V OU 220V (FIG. 12.1).

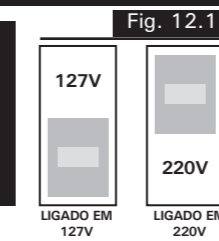

COMANDOS - MODELOS 3 VELOCIDADES (Fig. 12.2):

- (A) = interruptor do motor: desligado.
- (B) = interruptor do motor: ligado na primeira velocidade.
- (C) = interruptor do motor: ligado na segunda velocidade.
- (D) = interruptor do motor: ligado na terceira velocidade.
- (E) = interruptor da luz.

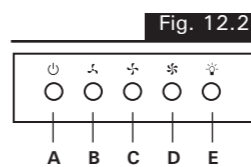

COMANDOS - MODELOS 1 VELOCIDADE (Fig. 12.3):

- (A) = interruptor do motor: desligado.
- (B) = interruptor do motor: ligado.
- (C) = interruptor da luz.

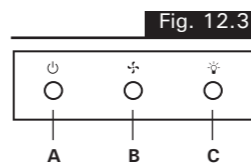

LIMPEZA E MANUTENÇÃO

- Antes de proceder com qualquer operação de manutenção e limpeza, desligue o aparelho da tomada elétrica.
- O aparelho deverá ser limpo por dentro e por fora a cada dois meses, aproximadamente, ou com maior frequência no caso de uso intenso.
- ATENÇÃO: Existe um risco de incêndio se a limpeza não for realizada em conformidade com as instruções;
- Limpeza externa: utilize detergente ou sabão neutro e um pano macio para limpeza do gabinete, painel frontal e lente da luminária. Nunca utilize removedores ou outras substâncias químicas abrasivas, pois poderão riscar ou deformar o produto.
- Limpeza interna: antes de iniciar qualquer limpeza ou manutenção, desligue o plugue da tomada de força. Na parte interna utilize, água quente, sabão ou detergente neutro e um pano macio para limpeza.
- ATENÇÃO: não molhe os filtros, motor e partes elétricas. Nunca jogue água no aparelho.
- A tela deve ser limpa a cada 2 meses ou com maior frequência em caso de uso intenso. Utilize uma solução morna de detergente para a limpeza.
- Os filtros de carvão não são laváveis e não podem ser recuperados. Sua substituição deve ser feita a cada 3 meses ou com maior frequência em caso de uso intenso.
- Para desmontar a tela metálica (Fig. 13), empurrar a trava de fixação conforme imagem e abrir a tela até ela sair.
- Nota 1: Se a tela for de alumínio lavável, basta proceder com sua limpeza. Se for de poliéster, retire o suporte da manta para proceder com sua troca. Para troca do filtro de carvão ativado, basta desencaixá-lo do depurador e encaixar o filtro novo (Fig.14)**
- O filtro de alumínio lavável deve ser lavado a cada 3 meses ou quando necessário.**

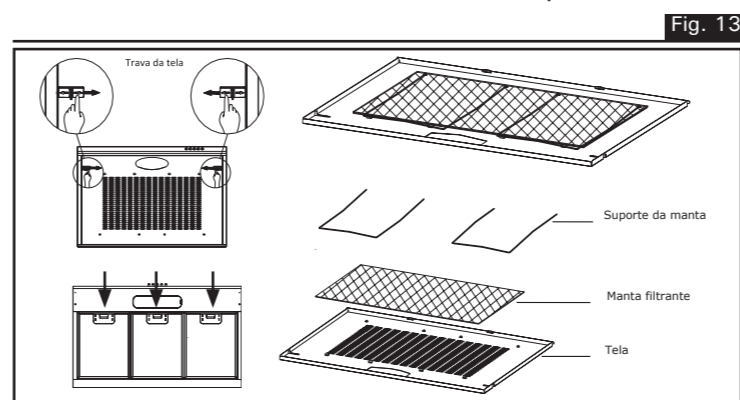

Recoloque a tela metálica em sua posição, empurrar as 2 travas ao mesmo tempo no sentido inverso para travar a tela metálica.



ILUMINAÇÃO

O depurador Slim funciona com 1 lâmpada incandescente soquete (rosca) E14 de 40W. **ADVERTÊNCIA: Desligue sempre a alimentação elétrica, antes de realizar qualquer tipo de manutenção no aparelho. Cuidado ao manusear a lâmpada se ela estiver quente.**

Para trocar as lâmpadas:

1. Retire os filtros e a tela metálica conforme instrução anterior.
2. Retire a lâmpada com as mãos.
3. Instale uma lâmpada nova do tipo E14 de 40W de mesma tensão de sua residência. **Não toque na lâmpada com as mãos desprotegidas!**

CUIDADO
A SUPERFÍCIE DAS LÂMPADAS PODE ESTAR QUENTE. TENHA CUIDADO QUANDO FOR REALIZAR A SUBSTITUIÇÃO.

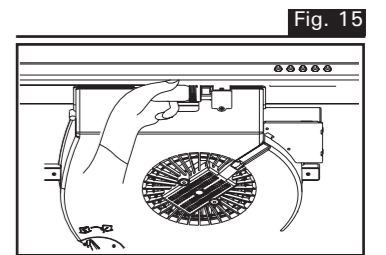

MODELO	CARACTERÍSTICAS TÉCNICAS					
	SLIM 3 VELOCIDADES		SLIM 1 VELOCIDADE			
TAMANHO	60cm	80cm	60cm	80cm		
TENSÃO (V)	127	220	127	220	BIVOLT	BIVOLT
POTÊNCIA (W)	165	165	165	165	165	165
CONSUMO (kWh)	0,12	0,12	0,12	0,12	0,12	0,12
PESO S/ EMBALAGEM (kg)	4,6	5,1	4,6	5,1		
FREQÜÊNCIA (Hz)	60	60	60	60		
PRODUTO S/ EMBALAGEM (LargxAlt x Prof cm)	60,0x8,5x48,0	80,0x8,5x48,0	60,0x8,5x48,0	80,0x8,5x48,0		

TERMO DE GARANTIA

- Este produto será garantido pela Suggar, pelo prazo de 1 ano, já incluso a garantia legal de 90 dias, a partir da data de emissão da Nota Fiscal da compra, contra eventuais defeitos de fabricação ou de peças.
- A Nota Fiscal de compra deste produto é parte integrante da presente garantia. Sua primeira via deve ser apresentada pelo consumidor, no caso do uso da garantia.
- Os consertos em garantia somente poderão ser efetuados por um Posto de Assistência Técnica Suggar. A relação dos Postos Autorizados encontra-se no verso deste manual e no site www.suggar.com.br.
- A Suggar é responsável pela definição das peças e reparos necessários para a solução do problema. Durante a garantia, os reparos necessários, de acordo com a avaliação da Suggar, não terão custo para o consumidor.
- O aparelho somente poderá ser reparado pelos técnicos dos Postos Autorizados Suggar (P.A.S.), ou por pessoas credenciadas pela Suggar.
- Esta garantia não cobre danos causados por:**
- 01 - Danos sofridos pelo produto, ou seus acessórios, em consequência de acidentes, manuseio ou uso incorreto ou em desacordo com as recomendações do seu manual.
 - 02 - Problemas com o fio de alimentação, causados por falta de observação às instruções de segurança.
 - 03 - Produto que tenha sido aberto, examinado, alterado ou consertado por pessoas ou oficinas não autorizadas.
 - 04 - Produtos que foram danificados por uso não-doméstico.
 - 05 - Ligações feitas em tensão diferente da especificada no aparelho, bem como avarias oriundas de maus tratos, choques bruscos e agentes cuja origem seja transporte, armazenamento indevido ou, ainda, forças da natureza (enchentes, sobrecargas elétricas, raios, etc.) invalidam a garantia dos componentes danificados.
- Ao solicitar atendimento em garantia, tenha em mãos a Nota Fiscal de compra, verifique o problema e explique-o detalhadamente.
- As fotos, ilustrações e especificações técnicas, aqui descritas, poderão ser modificadas sem prévio aviso.

IMPORTANTE

Durante a garantia, as visitas técnicas somente serão gratuitas nos perímetros urbanos onde estiverem localizados os Postos Autorizados SUGGAR (P.A.S.), conforme relação que acompanha o produto. Fora do perímetro urbano ou de atuação do Posto Autorizado SUGGAR, será cobrada, do consumidor, taxa de locomoção do técnico por km rodado, valor previamente combinado entre o consumidor e o Posto Autorizado SUGGAR. Se houver necessidade de mão-de-obra específica para reparação do local de instalação, bem como utilização de materiais que não acompanham produto, os custos serão de inteira responsabilidade do consumidor. Não serão incluídas, na garantia, as despesas com a remoção do produto para manutenção, a não ser que algum defeito de fabricação gere esta necessidade e a mesma seja constatada pelo técnico do Posto Autorizado SUGGAR.

Representantes e assistentes técnicos em todo o País.

SUGGAR
eletrodomésticos
www.suggar.com.br

RAZÃO SOCIAL:
Madson Eletrometalúrgica Ltda.

Belo Horizonte/MG
Rua Jerônimo Marcucci, 74
Bairro Olhos D'água
CEP: 30390-150

CENTRAL DE RELACIONAMENTO
0800 200 5050
(31) 2105 5950

A rede de postos autorizados poderá sofrer alterações sem aviso prévio.

Para conferir a lista atualizada, acesse pela internet: <https://www.sugar.com.br/rede-credenciada>

ACRE - AC	
CRIZEIRO DO SUL - CEP 69990-000 - Tel.: (68) 9996-5472	
EPITACIOLÂNDIA - CEP 69934-000 - Tel.: (68) 3546-3850	
RIO BRANCO - CEP 69111-114 - Tel.: (68) 3228-3166 / (68) 3228-7645	
RIO BRANCO - CEP 69918-578 - Tel.: (68) 3228-7650	

ALAGOAS - AL	
ARAPRACA - CEP 57300-020 - Tel.: (82) 3521-4091 / 9959-7928	
ARAPRACA - CEP 57304-510 - Tel.: (82) 3521-2264	
ARAPRACA - CEP 57307-295 - Tel.: (82) 3521-6682	
GRAU DO PONCIANO - CEP 57360-000 - Tel.: (82) 99844-9020	
MACEIÓ - CEP 57017-030 - Tel.: (82) 3326-2627 / 3326-4981	
MACEIÓ - CEP 57051-550 - Tel.: (82) 3326-5422 / 3326-5563	
MACEIÓ - CEP 57055-690 - Tel.: (82) 3338-8784 / 3339-1488	
MAJOR D'AVES - CEP 57580-000 - Tel.: (82) 99976-1400	
MATRIZ DE CAMARAGIBE - CEP 57910-000 - Tel.: (82) 3251-1529	
PIENEDO - CEP 57200-000 - Tel.: (82) 99195-8485	
SÃO MIGUEL DOS CAMPOS - CEP 57240-000 -Tel.: (82) 3271-2424 / (82) 3271-4952	
TEJUPIM VILA-ELEA - CEP 65213-000 - Tel.: (82)3543-3907	

AMAPÁ - AP	
MACAPÁ - CEP 68901-050 - Tel.: (96) 99107-7393 / 98103-7893	
MACAPÁ - CEP 68902-870 - Tel.: (96) 3241-1045 / 9128-6284	
MACAPÁ - CEP 68902-870 - Tel.: (96) 3242-8507	

AMAZONAS - AM	
ACUATIARA - CEP 69103-273 - Tel.: (92) 99202-3662 / 99444-7088	
MANAUS - CEP 69042-490 - Tel.: (92) 99208-2988	
MANAUS - CEP 69055-000 - Tel.: (92) 4141-6181 / 3648-1272	
MANAUS - CEP 69087-215 - Tel.: (92) 3307-6920	

BAHIA - BA	
ALAGOINHAS - CEP 48010-000 - Tel.: (75) 3422-1799	
BARRA DA ESTIVA - CEP 46650-000 - Tel.: (77) 9980 - 1612	
BARROCAAS - CEP 48705-000 - Tel.: (75) 3608-2322 / 3621-8400	
CAETITÉ - CEP 46400-000 - Tel.: (77) 3454-1738	
CAMAÇARI - CEP 42800-430 - Tel.: (71) 3644-1807	
CANDEIAS - CEP 43815-990 - Tel.: (71) 3601-7165 / 8756-0979	
CONCEIÇÃO DO COITE - CEP 48730-000 - Tel.: (75) 9831-8778	
CRUZ DAS ALMAS - CEP 44340-000 - Tel.: (75) 3621-5120	
DIAS D'ÁVILA - CEP 42850-000 - Tel.: (71) 3625-4542	
ESPLANADA - CEP 48370-000 - Tel.: (75) 9953-1412 / 9944-8017	
EUCLIDES DA CUNHA - CEP 48500-000 - Tel.: (75)82771-3185	
EUNÁPOLIS - CEP 48820-340 - Tel.: (73) 3261-5250	
EUNÁPOLIS - CEP 48821-415 - Tel.: (73) 3621-2770	
FEIRA DE SANTANA - CEP 44001-256 - Tel.: (75) 3623-8106 / 3623-8395	
FEIRA DE SANTANA - CEP 44001-592 - Tel.: (75) 3623-1873	
FEIRA DE SANTANA - CEP 44051-762 - Tel.: (75) 3603-9965	
FEIRA DE SANTANA - CEP 44088-714 - Tel.: (75) 3024-0588	
GANDU - CEP 45450-000 - Tel.: (73) 99808 - 2477 / 2534-0399	
GUANAMBI - CEP 46430-000 - Tel.: (77) 3451-2791	
GUANAMBI - CEP 46430-000 - Tel.: (77) 3451-2791 / 3451-5066	
INHAMBUEPE - CEP 48490-000 - Tel.: (73) 3431-3263 / 9971-8486 / 8110-2336	
IPAÍÁ - CEP 45570-000 - Tel.: (73) 3531-4047	
IRECÊ - CEP 49000-000 - Tel.: (74) 3641-7000	
IRECÊ - CEP 49000-000 - Tel.: (74) 9 9998-1816	
ITABERABA - CEP 46880-000 - Tel.: (75) 3251-2403	
ITABUNA - CEP 45660-200 - Tel.: (77) 3212-1140 / 3041-0068	
ITABUNA - CEP 45660-200 - Tel.: (77) 3213-2238	
ITAMARAJU - CEP 45836-000 - Tel.: (73) 3294-4292	
JACOBINA - CEP 46700-000 - Tel.: (74) 3621-3787	
JAGUAQUARA - CEP 45345-000 - Tel.: (73) 98828-9985 / 98807-3797	
JAGUAQUARA - CEP 45345-000 - Tel.: (73) 98845-6188	
JEQUIÊ - CEP 45200-120 - Tel.: (73) 3046-2015 / 3525-8228	
JEQUIÊ - CEP 45205-010 - Tel.: (73) 3621-5760	
JITAIUNA - CEP 45225-000 - Tel.: (73) 3535-2854	

LAURO DE FREITAS - CEP 42702-650 - Tel.: (71) 3287-0497	
LUIS EDUARDO MAGALHÃES - CEP 47850-000 - Tel.: (77) 36281-1300	
MONTE SANTO - CEP 48800-000 - Tel.: (71) 9158-1769	
MURITIBA - CEP 46430-000 - Tel.: (75) 3424-6402 / 98806-3000	
PAULO AFOONSO - CEP 48600-000 - Tel.: (75) 3281-4866 / 3281-5866	
PLANALTO - CEP 46190-000 - Tel.: (77) 99831-8384	
POAÇÕES - CEP 45260-000 - Tel.: (77) 98120-0016 / 98866-5055 / 99129-9334	
WhatsApp	
PORTO SEGURO - CEP 45810-000 - Tel.: (73) 3268-3638	
PRADO - CEP 45980-000 - Tel.: (73) 3021-0090	
RACHÃO DO JAQUIPE - CEP 46460-000 - Tel.: (75) 3264-3046	
RIBEIRA DO POMBAL - CEP 48400-000 - Tel.: (75) 3276-1866	
SALVADOR - CEP 40140-240 - Tel.: (71) 3264-4957	
SALVADOR - CEP 40302-120 - Tel.: (71) 3241-1955 / (71) 98531-3910	
SALVADOR - CEP 40323-200 - Tel.: (71) 3244-0647 / 3017-7544	
SANTA MARIA DA VITÓRIA - CEP 47640-000 - Tel.: (77) 3483-4717 / 9148-7384 / 9966-1591 / 9983-7856	
SANTO ANTÔNIO DE JESUS - CEP 44571-375 - Tel.: (75) 96360 - 3300	
SANTO ESTEVÃO - CEP 44190-000 - Tel.: (75) 3245-2668	
SENHOR DO BONFIM - CEP 48970-000 - Tel.: (74) 3541-1287	
SERRINHA - CEP 48700-000 - Tel.: (75) 3261-3040 / 8159-9402	
TANQUE NOVO - CEP 46580-000 - Tel.: (77) 3695-1449	
TEXEIRA DE FREITAS - CEP 45995-028 - Tel.: (77) 3291-8266 / 3013-9463	
UBAIRA - CEP 45310-000 - Tel.: (75) 98815-2547	
VALENÇA - CEP 45400-000 - Tel.: (75) 3641-4147	
VITÓRIA DA CONQUISTA - CEP 45000-735 - Tel.: (77) 3422-3343 / 3421-1500 / 8838-6053	
WALSLEY XIQUE - CEP 47400-000 - Tel.: (74) 3661-1357	

ANGÓS - GO	
ANAPÓLIS - CEP 75083-460 - Tel.: (62) 3318-1535 / 3318-2232	
APARECIDA DE GOIÂNIA - CEP 74915-210 - Tel.: (62) 3094-3007	
BOM JESUS - CEP 75570-000 - Tel.: (64) 3608-3808	
CATALÃO - CEP 75703-300 - Tel.: (64) 3441-2152 / 3441-2872	
CRISTALINA - CEP 73850-000 - Tel.: (61) 3612-8022	
FORMOSA - CEP 73801-190 - Tel.: (61) 3631-8925	
GOIÂNIA - CEP 74150-160 - Tel.: (62) 3251-8368	
GOIÂNIA - CEP 74259-320 - Tel.: (62) 3285-5045 / 3945-6554	
GOIÂNIA - CEP 74633-260 - Tel.: (62) 3233-6044 / 3233-5739	
GOIÂNIA - CEP 74823-370 - Tel.: (62) 3201-9307	
GOIÂNIA - CEP 74823-420 - Tel.: (62) 3255-5341	
GOIATUBA - CEP 75600-000 - Tel.: (64) 3495-2288	
INHUMAS - CEP 75400-000 - Tel.: (62) 3511-1108	
INHUMAS - CEP 75400-000 - Tel.: (62) 3511-1371 / 9994-7722	

IPAMER - CEP 75780-000 - Tel.: (64) 3491-1417	
JAGUAQUARA - CEP 45345-000 - Tel.: (73) 98828-9985 / 98807-3797	
JAGUAQUARA - CEP 45345-000 - Tel.: (73) 98845-6188	
JEQUIÊ - CEP 45200-120 - Tel.: (73) 3046-2015 / 3525-8228	
JEQUIÊ - CEP 45205-010 - Tel.: (73) 3621-5760	
JITAIUNA - CEP 45225-000 - Tel.: (73) 3535-2854	
LAURO DE FREITAS - CEP 42702-650 - Tel.: (71) 3287-0497	
LUIS EDUARDO MAGALHÃES - CEP 47850-000 - Tel.: (77) 36281-1300	
MONTE SANTO - CEP 48800-000 - Tel.: (71) 9158-1769	
MURITIBA - CEP 46430-000 - Tel.: (75) 3424-6402 / 98806-3000	
PAULO AFOONSO - CEP 48600-000 - Tel.: (75) 3281-4866 / 3281-5866	
PLANALTO - CEP 46190-000 - Tel.: (77) 99831-8384	
POAÇÕES - CEP 45260-000 - Tel.: (77) 98120-0016 / 98866-5055 / 99129-9334	
WhatsApp	
PORTO SEGURO - CEP 45810-000 - Tel.: (73) 3268-3638	
PRADO - CEP 45980-000 - Tel.: (73) 3021-0090	
RACHÃO DO JAQUIPE - CEP 46460-000 - Tel.: (75) 3264-3046	
RIBEIRA DO POMBAL - CEP 48400-000 - Tel.: (75) 3276-1866	
SALVADOR - CEP 40140-240 - Tel.: (71) 3264-4957	
SALVADOR - CEP 40302-120 - Tel.: (71) 3241-1955 / (71) 98531-3910	
SALVADOR - CEP 40323-200 - Tel.: (71) 3244-0647 / 3017-7544	
SANTA MARIA DA VITÓRIA - CEP 47640-000 - Tel.: (77) 3483-4717 / 9148-7384 / 9966-1591 / 9983-7856	
SANTO ANTÔNIO DE JESUS - CEP 44571-375 - Tel.: (75) 96360 - 3300	
SANTO ESTEVÃO - CEP 44190-000 - Tel.: (75) 3245-2668	
SENHOR DO BONFIM - CEP 48970-000 - Tel.: (74) 3541-1287	
SERRINHA - CEP 48700-000 - Tel.: (75) 3261-3040 / 8159-9402	
TANQUE NOVO - CEP 46580-000 - Tel.: (77) 3695-1449	
TEXEIRA DE FREITAS - CEP 45995-028 - Tel.: (77) 3291-8266 / 3013-9463	
UBAIRA - CEP 45310-000 - Tel.: (75) 98815-2547	
VALENÇA - CEP 45400-000 - Tel.: (75) 3641-4147	
VITÓRIA DA CONQUISTA - CEP 45000-735 - Tel.: (77) 3422-3343 / 3421-1500 / 8838-6053	
WALSLEY XIQUE - CEP 47400-000 - Tel.: (74) 3661-1357	

BRASILIA - DF	
BRÁSILIA - CEP 70360-510 - Tel.: (61) 3443-2140	
BRÁSILIA - CEP 70100-172 - Tel.: (61) 3568-3375 / 3381-8266	
BRÁSILIA - CEP 72120-130 - Tel.: (61) 3562-8090	
GAMA - CEP 72410-300 - Tel.: (61) 3384-8898 / 3385-2454	

ESPIRITO SANTO - ES	
ARACRUZ - CEP 29190-080 - Tel.: (27) 3256-3949	
BARÃO GIAMUNDI - CEP 29730-000 - Tel.: (27) 3732-4209	
BARRA DE SÃO FRANCISCO - CEP 29800-000 - Tel.: (27) 3756-3003 / 9 9912-9934	
CARIACICA - CEP 29141-565 - Tel.: (27) 3316-2879	
CARIACICA - CEP 29150-315 - Tel.: (27) 3336-3707 / 3383-2004	
CASTELO - CEP 29360-000 - Tel.: (28) 3542-6523	
COLATINA - CEP 29700-030 - Tel.: (27) 3722-0108 / Fax: 3722-7052	
GUARUÇÁ - CEP 29560-000 - Tel.: (28) 3553-1638	
GUARAPARI - CEP 29210-190 - Tel.: (27) 3030-4026	

BATIBA - CEP 29395-000 - Tel.: (28) 99493-1908	
ILINA - CEP 29390-000 - Tel.: (28) 99962-6300	
JOÃO NEIVA - CEP 29680-000 - Tel.: (27) 3258-1479	
LINHARES - CEP 29900-070 - Tel.: (27) 3371-3713 / 3373-1913	
LINHARES - CEP 29904-270 - Tel.: (27) 99760-6315	
SÃO GABRIEL DA PALHA - CEP 29780-000 - Tel.: (27) 3277-2167 / 9863-3484	
SÃO MATELUS - CEP 29930-660 - Tel.: (27) 3767-3212 / 99604-8983	
SERRA - CEP 29160-790 - Tel.: (27) 3066-1994	
VILA VELHA - CEP 29106-010 - Tel.: (27) 3339-8176 / 3340-4199 / 3622-3554	
VILA VELHA - CEP 29120-568 - Tel.: (27) 3229-0174	
VITÓRIA - CEP 29010-680 - Tel.: (27) 3222-8565	
VITÓRIA - CEP 29010-700 - Tel.: (27) 3223-7256 (Somente Garantia/Somente Portêteis)	

ANAPÓLIS - GO	
ANAPÓLIS - CEP 75083-460 - Tel.: (62) 3318-1535 / 3318-2232	
APARECIDA DE GOIÂNIA - CEP 74915-210 - Tel.: (62) 3094-3007	
BOM JESUS - CEP 75570-000 - Tel.: (64) 3608-3808	
CATALÃO - CEP 75703-300 - Tel.: (64) 3441-2152 / 3441-2872	
CRISTALINA - CEP 73850-000 - Tel.: (61) 3612-8022	
FORMOSA - CEP 73801-190 - Tel.: (61) 3631-8925	
GOIÂNIA - CEP 74150-160 - Tel.: (62) 3251-8368	
GOIÂNIA - CEP 74259-320 - Tel.: (62) 3285-5045 / 3945-6554	
GOIÂNIA - CEP 74633-260 - Tel.: (62) 3233-6044 / 3233-5739	
GOIÂNIA - CEP 74823-370 - Tel.: (62) 3201-9307	
GOIÂNIA - CEP 74823-420 - Tel.: (62) 3255-5341	
GOIATUBA - CEP 75600-000 - Tel.: (64) 3495-2288	
INHUMAS - CEP 75400-000 - Tel.: (62) 3511-1108	
INHUMAS - CEP 75400-000 - Tel.: (62) 3511-1371 / 9994-7722	
IPAMER - CEP 75780-000 - Tel.: (64) 3491-1417	
JAGUAQUARA - CEP 45345-000 - Tel.: (73) 98828-9985 / 98807-3797	
JAGUAQUARA - CEP 45345-000 - Tel.: (73) 98845-6188	
JEQUIÊ - CEP 45200-120 - Tel.: (73) 3046-2015 / 3525-8228	
JEQUIÊ - CEP 45205-010 - Tel.: (73) 3621-5760	
JITAIUNA - CEP 45225-000 - Tel.: (73) 3535-2854	
LAURO DE FREITAS - CEP 42702-650 - Tel.: (71) 3287-0497	
LUIS EDUARDO MAGALHÃES - CEP 47850-000 - Tel.: (77) 36281-1300	
MONTE SANTO - CEP 48800-000 - Tel.: (71) 9158-1769	
MURITIBA - CEP 46430-000 - Tel.: (75) 3424-6402 / 98806-3000	
PAULO AFOONSO - CEP 48600-000 - Tel.: (75) 3281-4866 / 3281-5866	
PLANALTO - CEP 46190-000 - Tel.: (77) 99831-8384	
POAÇÕES - CEP 45260-000 - Tel.: (77) 98120-0016 / 98866-5055 / 99129-9334	
WhatsApp	
PORTO SEGURO - CEP 45810-000 - Tel.: (73) 3268-3638	
PRADO - CEP 45980-000 - Tel.: (73) 3021-0090	
RACHÃO DO JAQUIPE - CEP 46460-000 - Tel.: (75) 3264-3046	
RIBEIRA DO POMBAL - CEP 48400-000 - Tel.: (75) 3276-1866	
SALVADOR - CEP 40140-240 - Tel.: (71) 3264-4957	
SALVADOR - CEP 40302-120 - Tel.: (71) 3241-1955 / (71) 98531-3910	
SALVADOR - CEP 40323-200 - Tel.: (71) 3244-0647 / 3017-7544	
SANTA MARIA DA VITÓRIA - CEP 47640-000 - Tel.: (77) 3483-4717 / 9148-7384 / 9966-1591 / 9983-7856	
SANTO ANTÔNIO DE JESUS - CEP 44571-375 - Tel.: (75) 96360 - 3300	
SANTO ESTEVÃO - CEP 44190-000 - Tel.: (75) 3245-2668	
SENHOR DO BONFIM - CEP 48970-000 - Tel.: (74) 3541-1287	
SERRINHA - CEP 48700-000 - Tel.: (75) 3261-3040 / 8159-9402	
TANQUE NOVO - CEP 46580-000 - Tel.: (77) 3695-1449	
TEXEIRA DE FREITAS - CEP 45995-028 - Tel.: (77) 3291-8266 / 3013-9463	
UBAIRA - CEP 45310-000 - Tel.: (75) 98815-2547	
VALENÇA - CEP 45400-000 - Tel.: (75) 3641-4147	
VITÓRIA DA CONQUISTA - CEP 45000-735 - Tel.: (77) 3422-3343 / 3421-1500 / 8838-6053	
WALSLEY XIQUE - CEP 47400-000 - Tel.: (74) 3661-1357	

ACAPARA - CE	
ACAPARA - CEP 63560-000 - Tel.: (88) 3565-0258 / (88) 99685-6619	
ARACATI - CEP 62800-000 - Tel.: (88) 3421-3557 / 9743-0761	
CAUCAIA - CEP 61650-390 - Tel.: (85) 3237-0184	
CAUCAIA - CEP 61655-720 - Tel.: (85) 3475-3945 / 98739-7666	
CRATELUS - CEP 63700-000 - Tel.: (88) 3691-1580 / 3691-0019	
CRATELUS - CEP 63700-000 - Tel.: (88) 99670-1212	
FORTALEZA - CEP 60600-000 - Tel.: (85) 3226-0716 / 98934-6115	
FORTALEZA - CEP 60345-602 - Tel.: (85) 3284-6045 / 9 8896-5754	
FORTALEZA - CEP 60345-602 - Tel.: (85) 3284-6045 / 9 8896-5754	
TRIZIDELO DO VALE - CEP 65727-000 - Tel.: (99) 3642-3376 / (99) 981020270 / (99) 981436611	
GUARACASABA DO NORTE - CEP 62380-000 - Tel.: (88) 3652-1759	
HORIZONTE - CEP 62380-000 - Tel.: (85) 3336-1161 / 3336-2191	
ICÓ - CEP 63430-000 - Tel.: (88) 3561-2032	
ICÓ - CEP 63430-000 - Tel.: (88) 3561-5346	

SUGGAR eletrodomésticos