

ATENÇÃO: No momento da entrega, verificar as condições da embalagem do produto, e caso a caixa esteja danificada, recusar o recebimento.

EMISSÃO: 10/10/2023

INSTRUÇÃO DE MONTAGEM



Estação de Trabalho



[Assista o Vídeo de Montagem](#)

Pandin Pra quem
faz acontecer

Peças

1808

01

Tampo Madeira



1818

01

Pé Esquerdo



1817

01

Pé Direito



1806

02

Retaguarda de Madeira

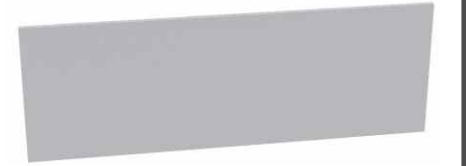

1813

01

Coluna Interna



1811

01

Coluna Externa

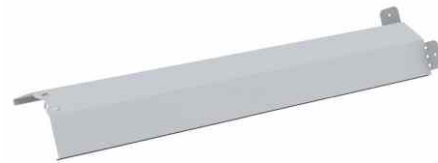

5680

01

Suporte Nivelador



Kit

873



05

Pe Nivelador 1/4x3/4

836



03

Parafuso Sob 4,5 x 14

719



05

Bucha Plastica 1/4 x 10

914



04

Tapa Furo Nylon 1/4

754



03

Conjunto Plástico

841



08

Parafuso Soberba 7 x 40

880



04

Ponteira Plástica 30x 20

839



04

Parafuso Soberba 4,8 x 32

875



04

Ponteira Plástica Cinza

1808
01
Tampo Madeira



1818

01

Pé Esquerdo

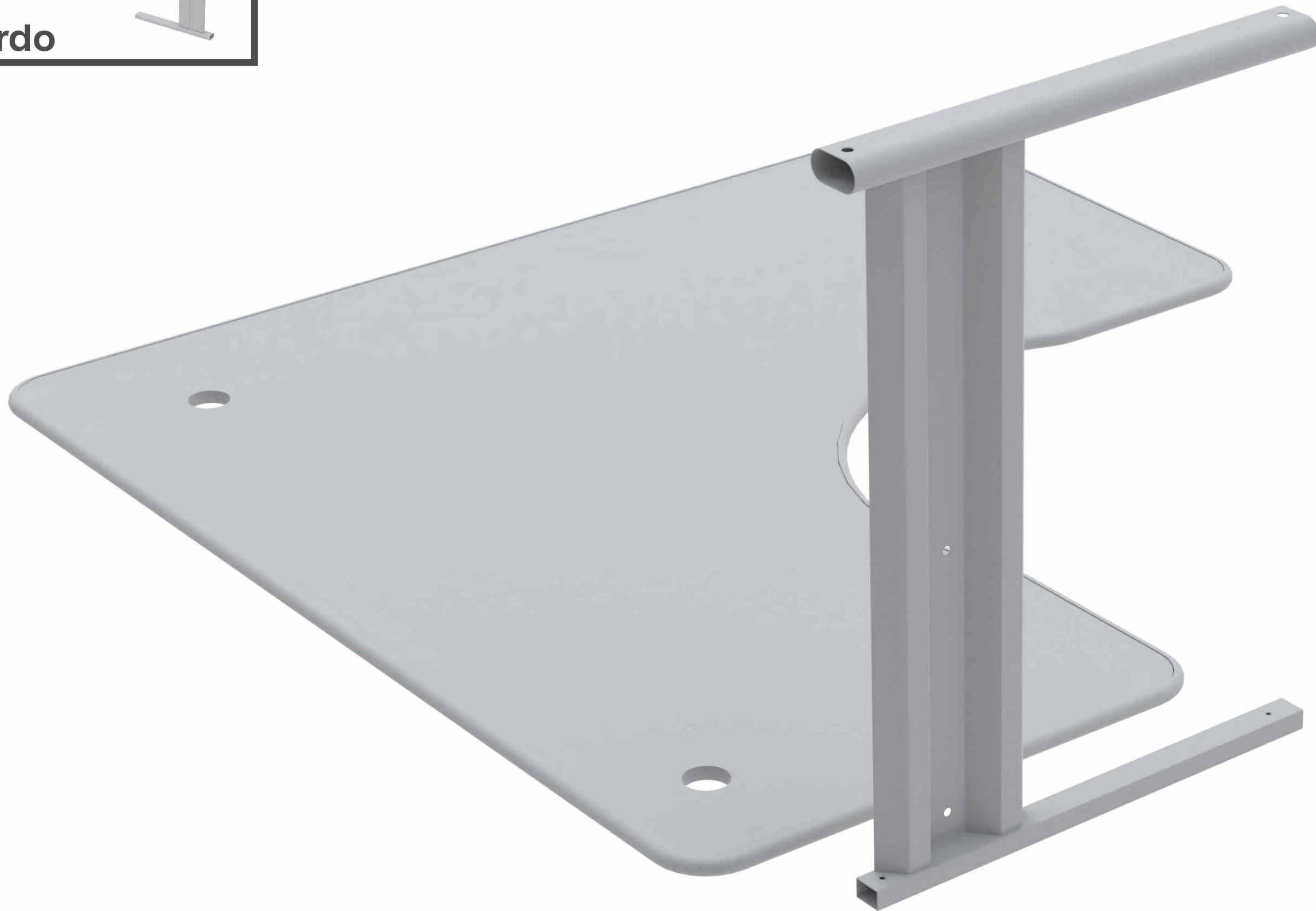

01

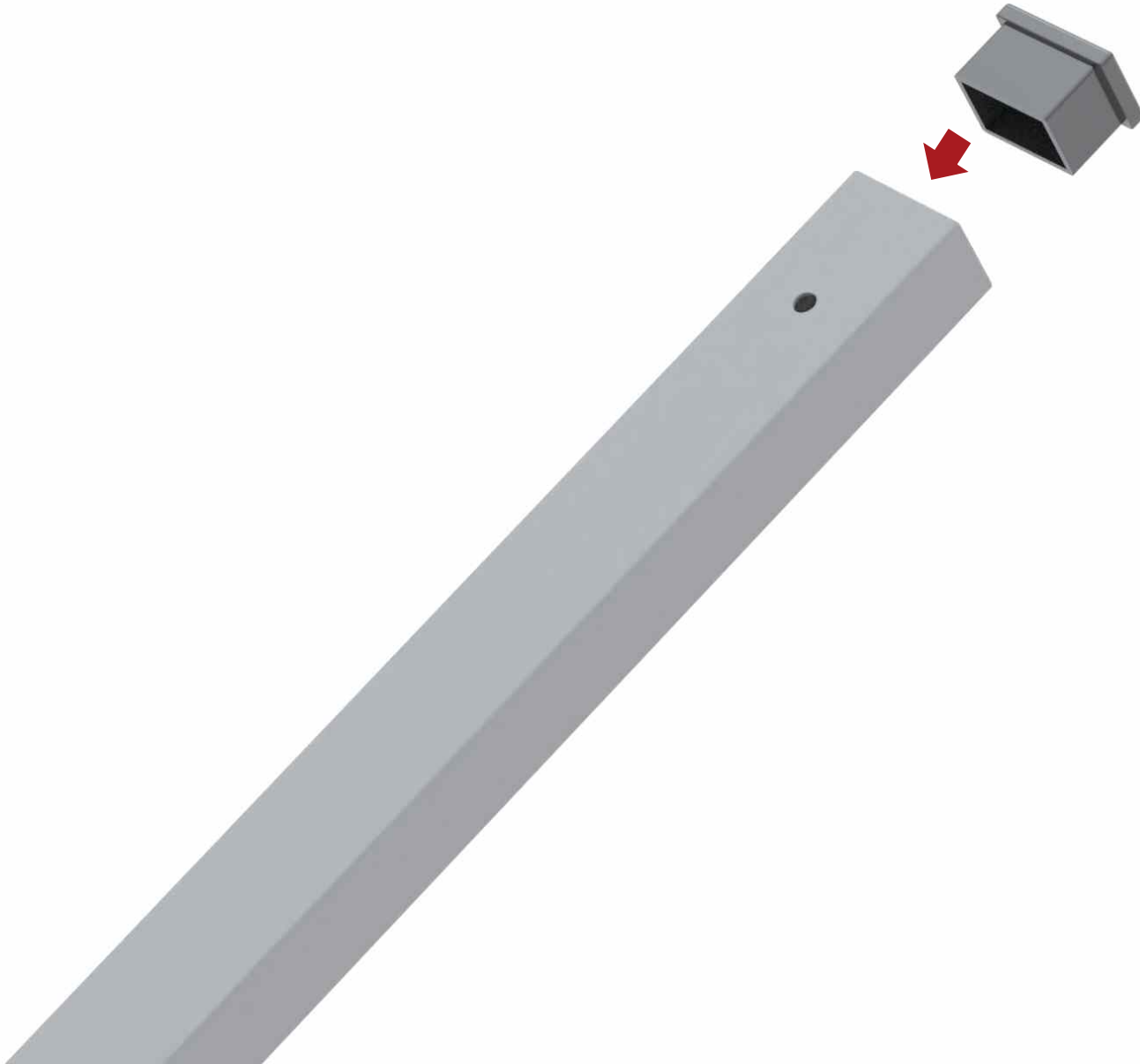

880
04
Ponteira Plástica 30x 20

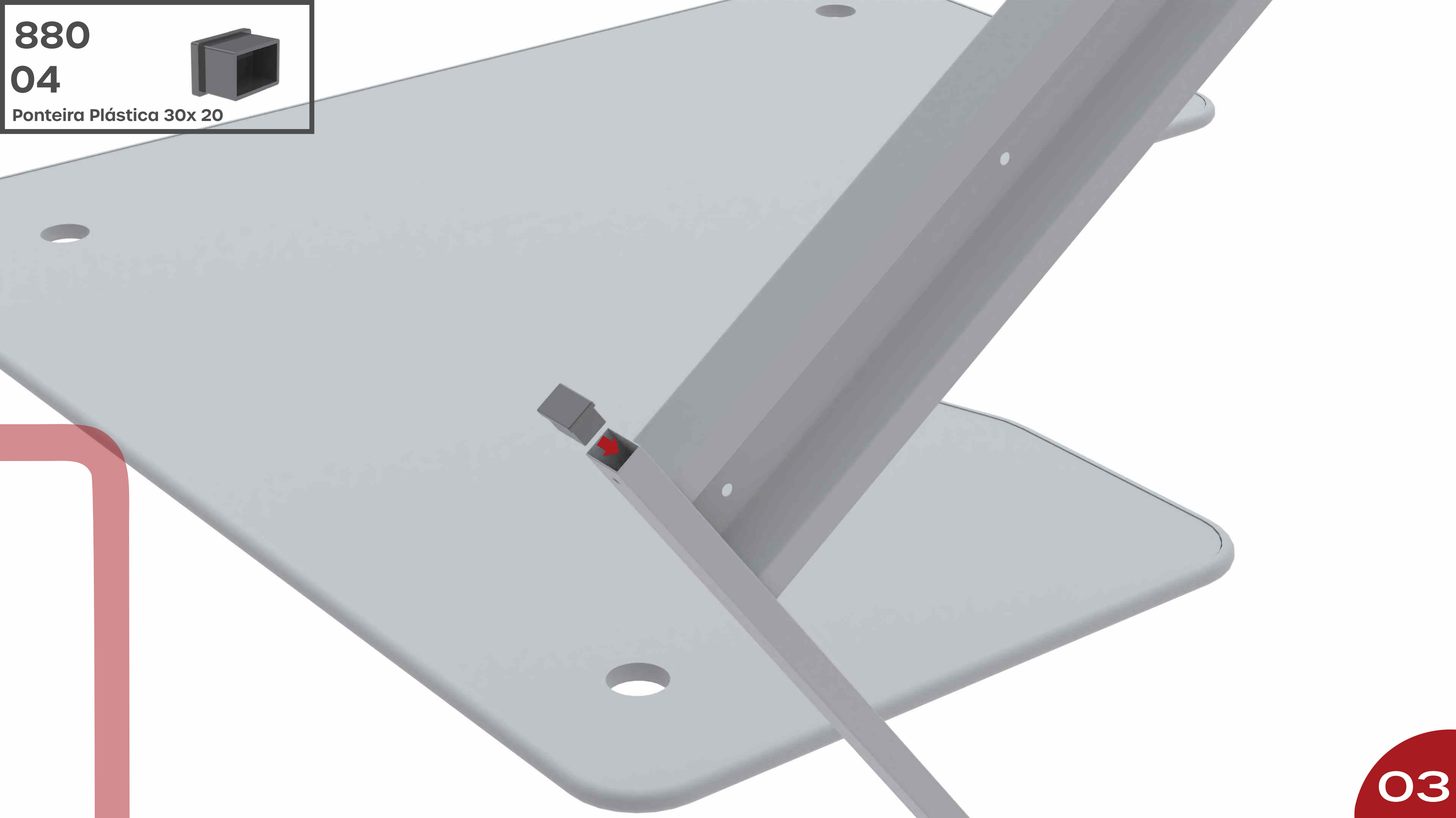

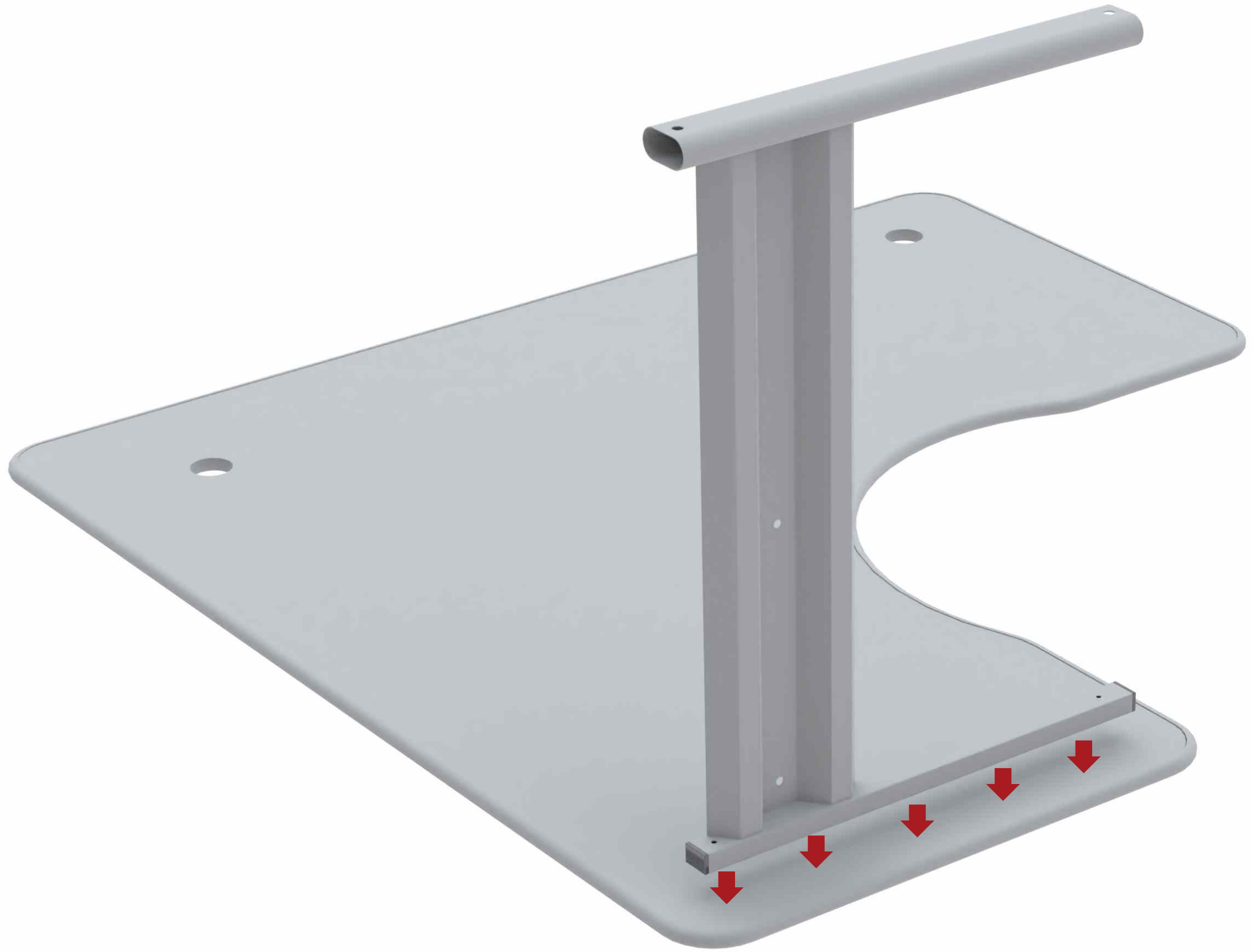

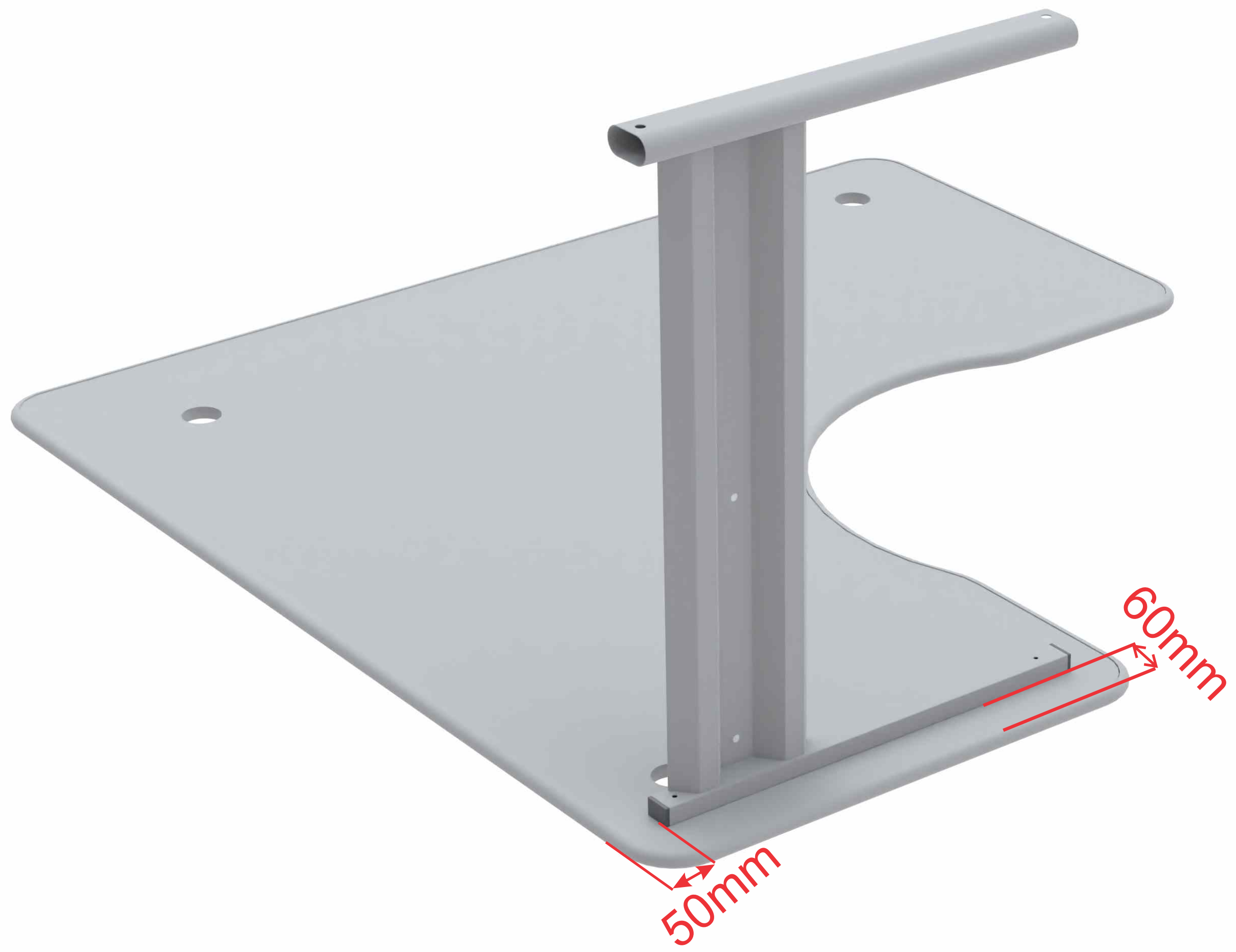

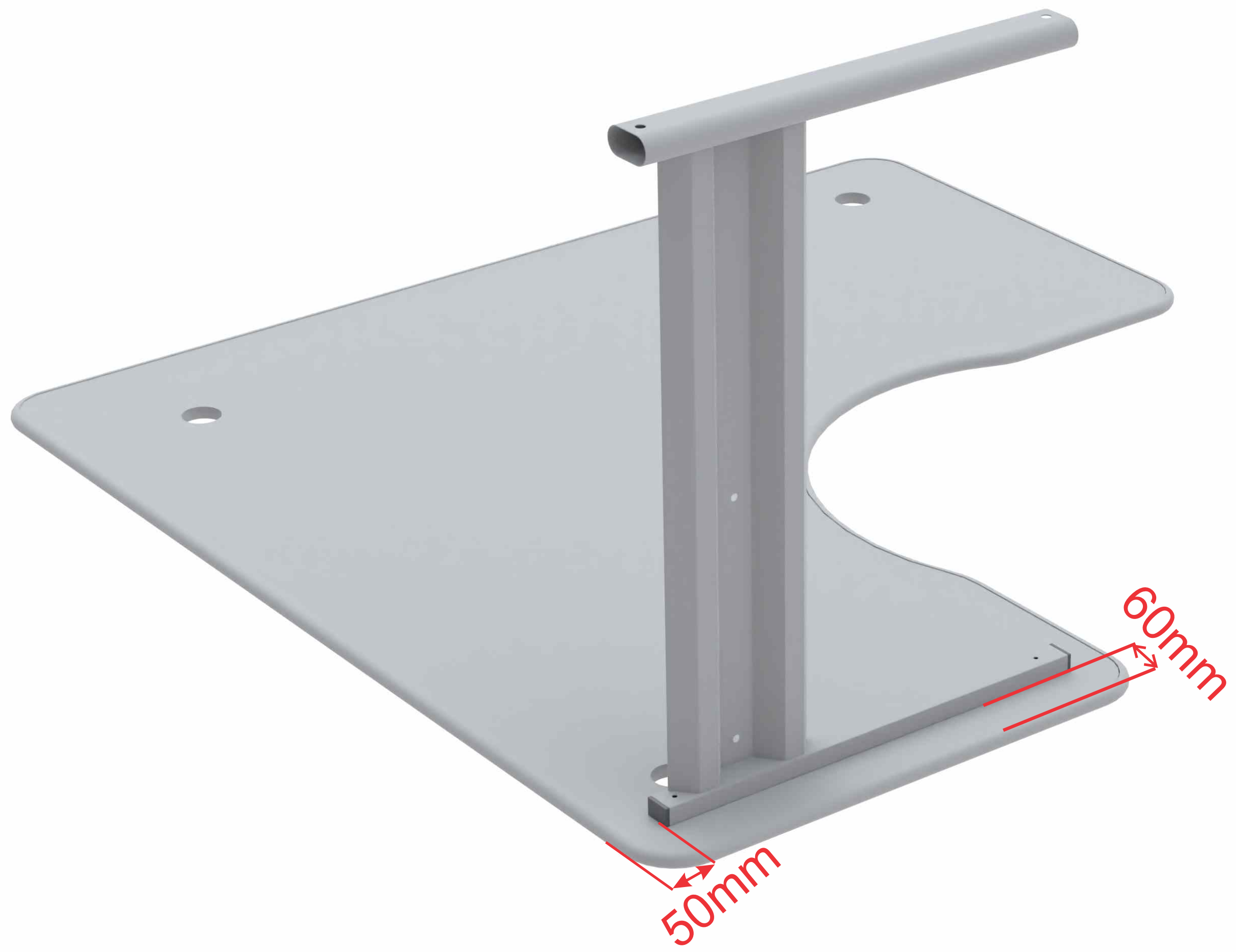

839
04



Ponteira Plástica 4,8 x 32

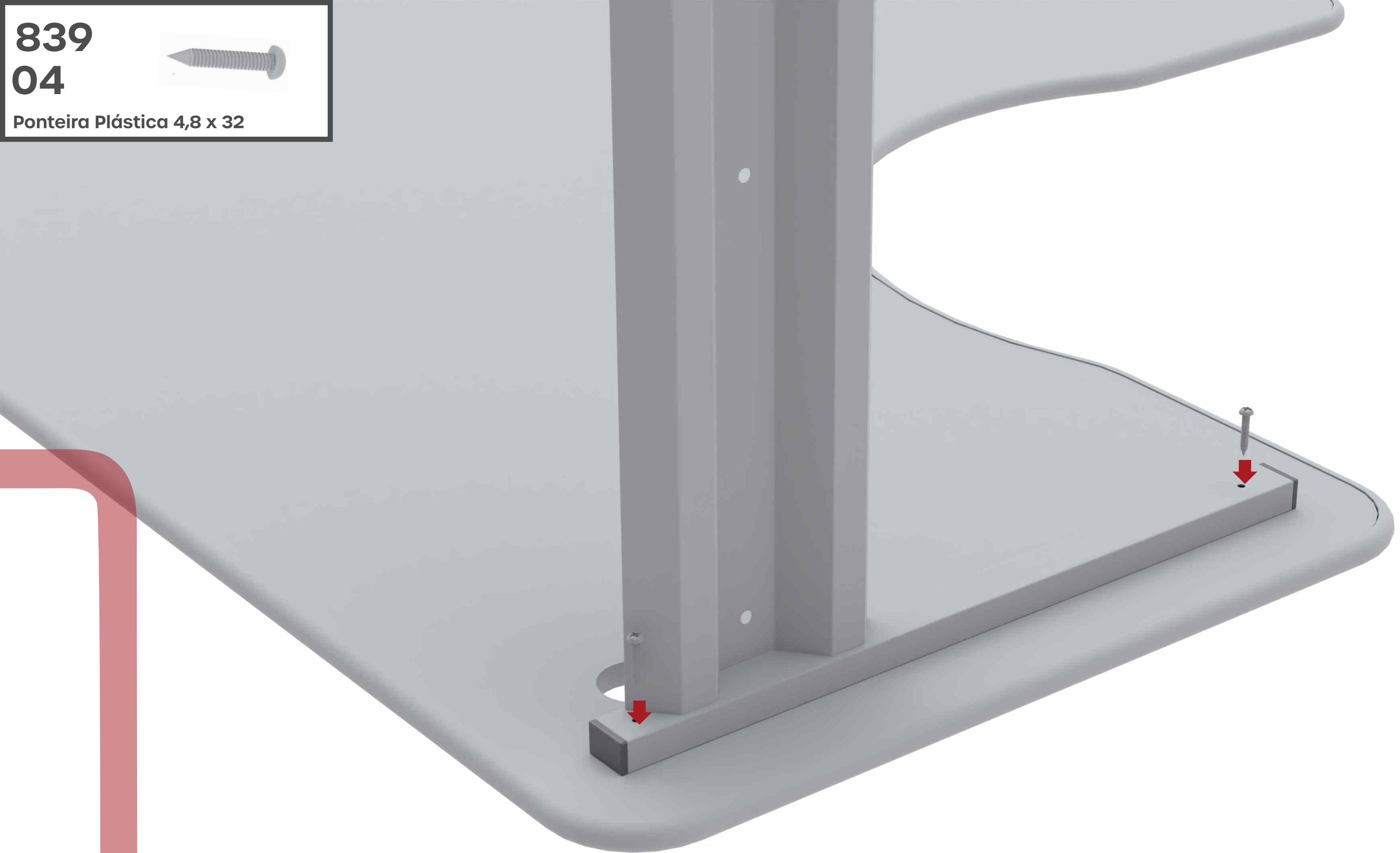

05

875

02

Ponteira Plástica 30x 20

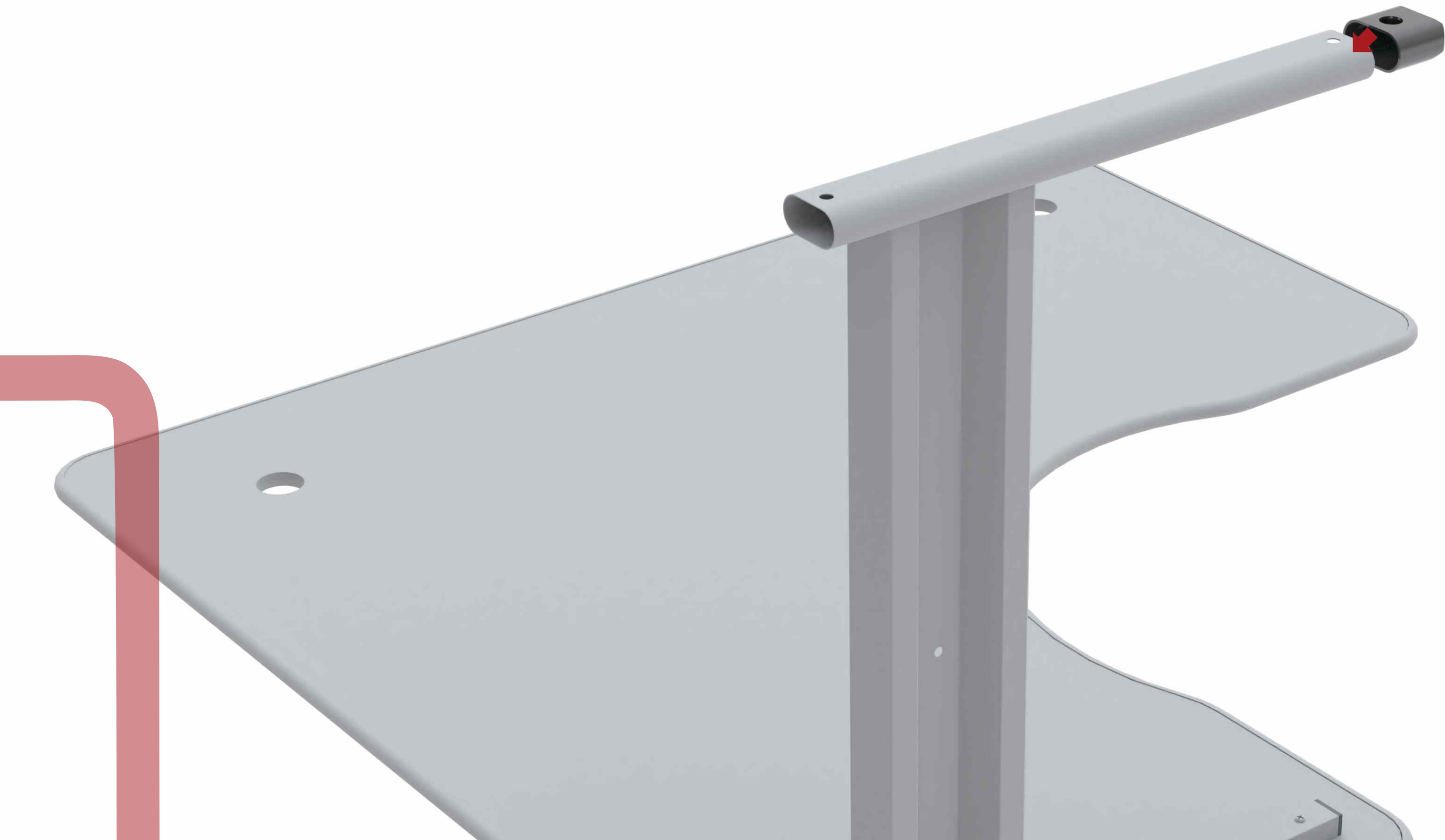

719

02

Bucha Plastica 1/4 x 10

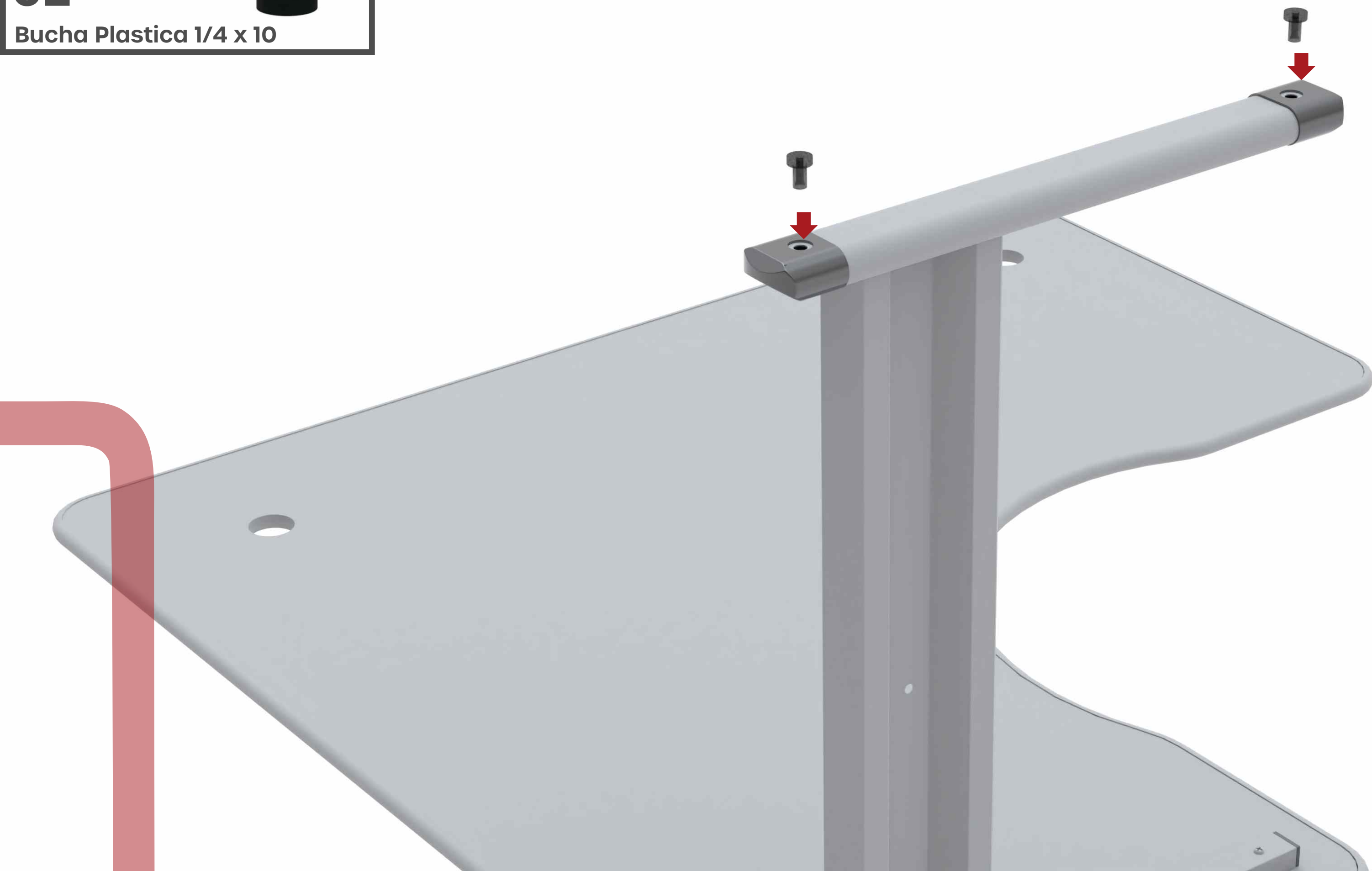

873

02

Pe Nivelador 1/4x3/4

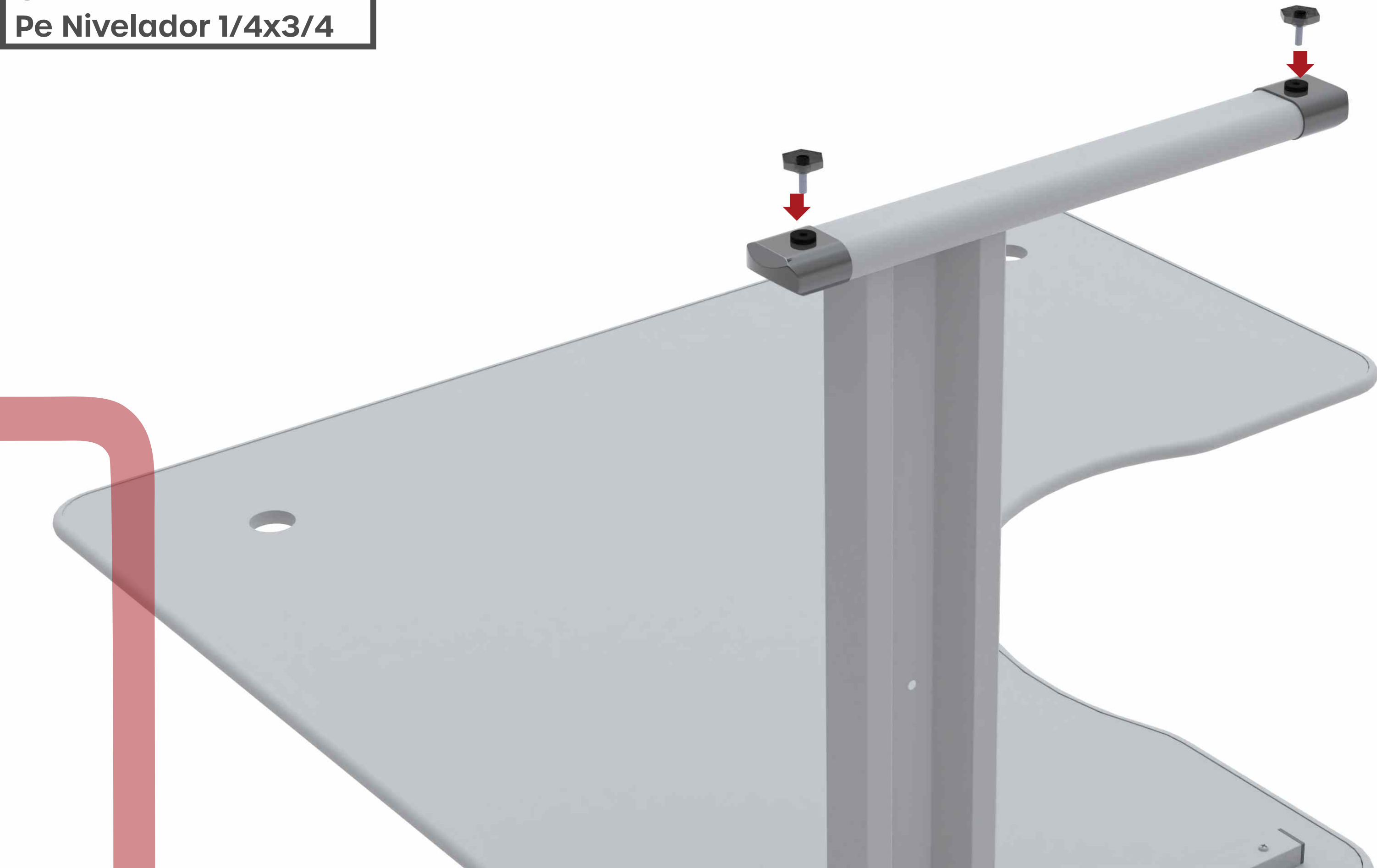

1806
01
Retaguada de Madeira

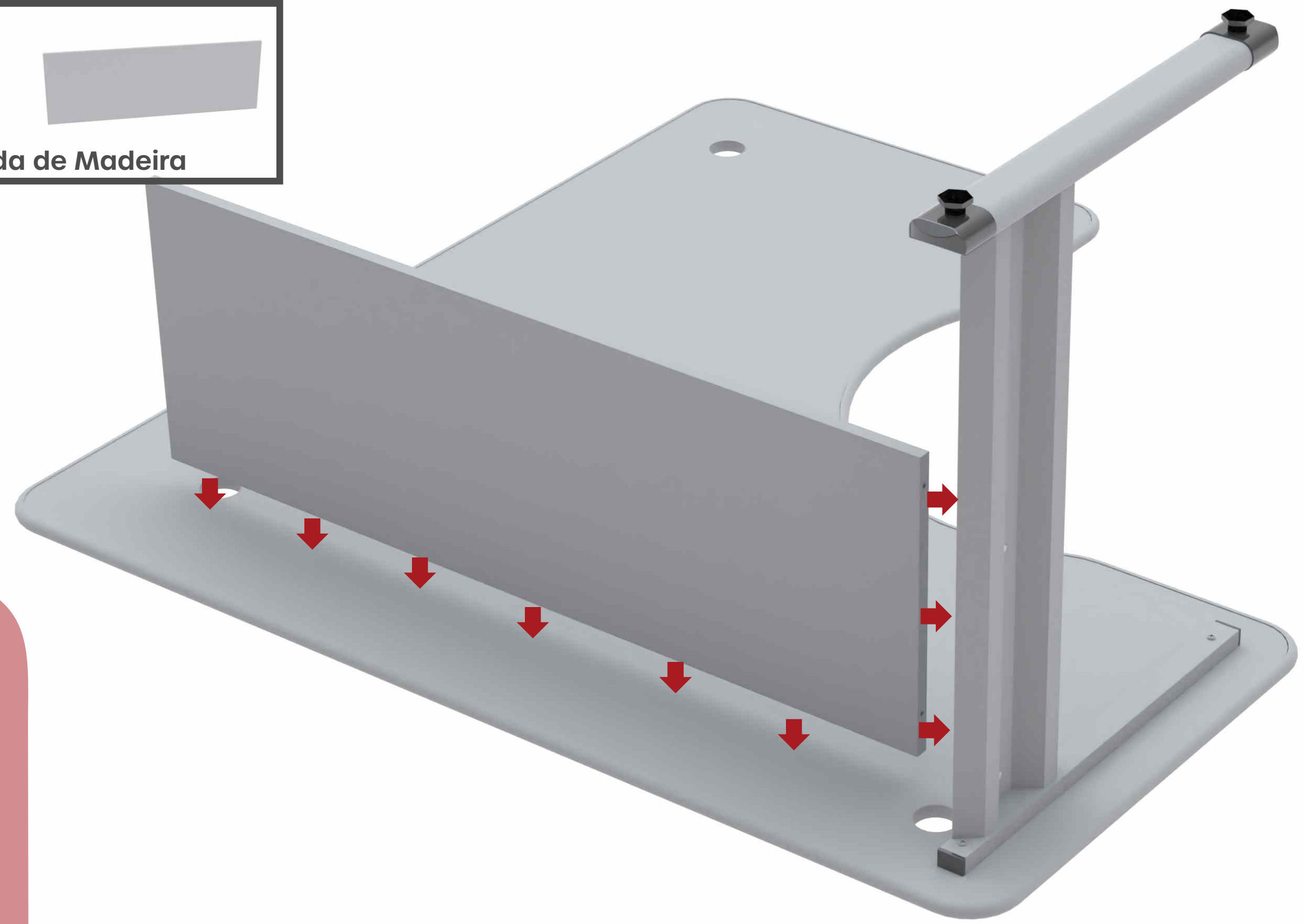

841
04



Parafuso Soberba 7 x 40

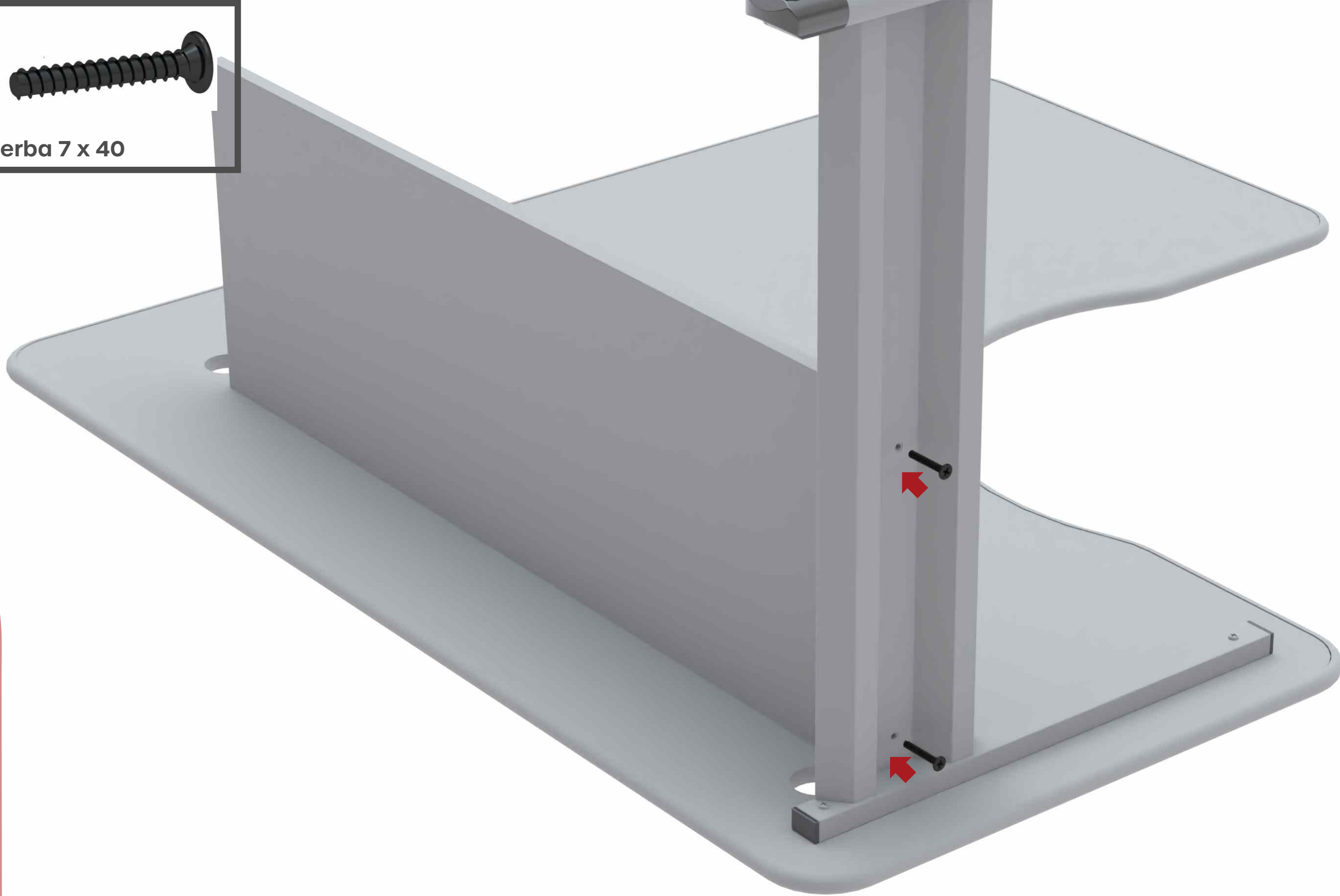

914

04

Tapa Furo Nylon 1/4

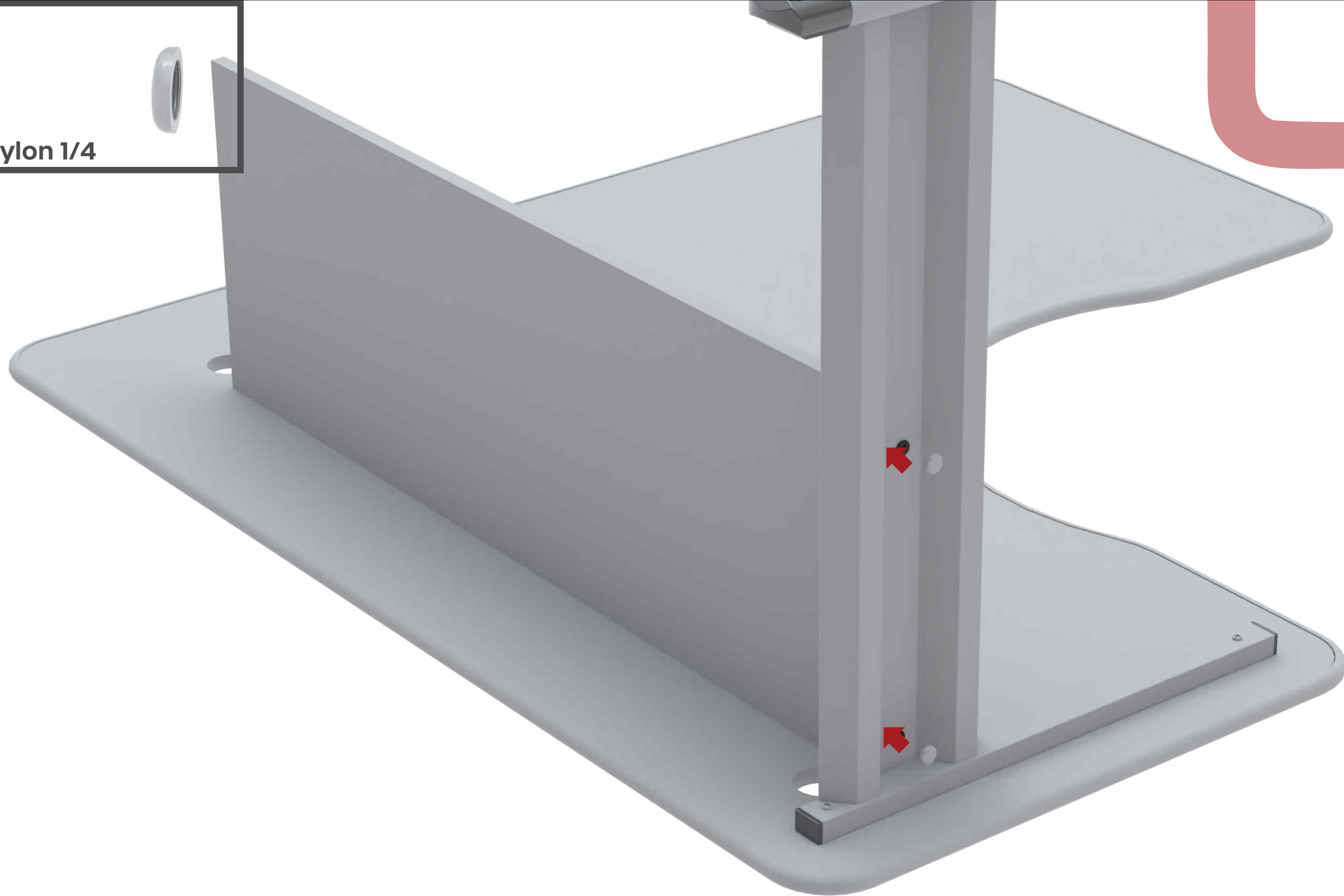

1813
01
Coluna Interna

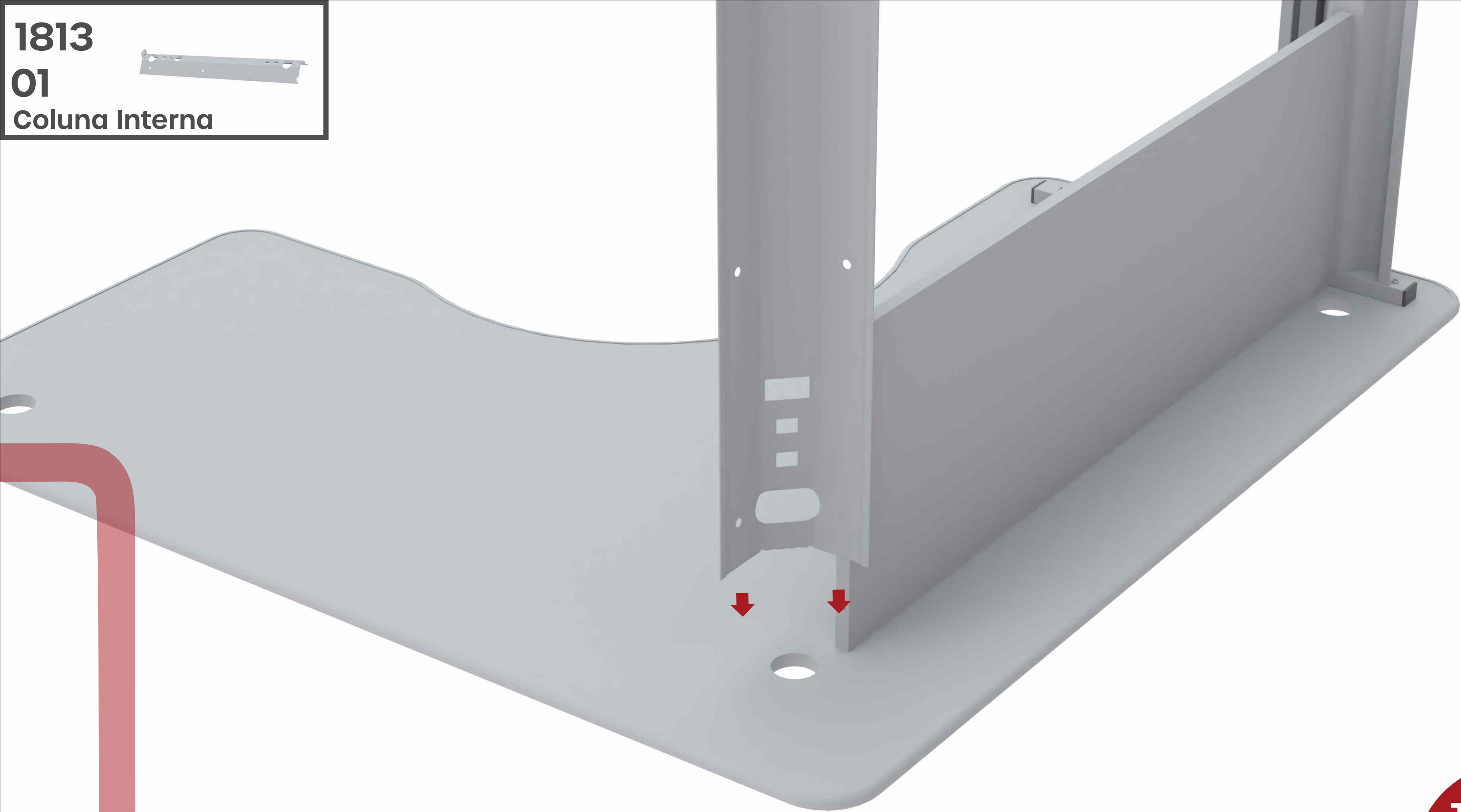

836

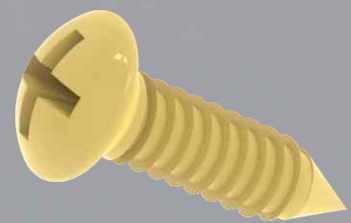

01

Parafuso Sob 4,5 x 14



841
02
Parafuso Soberba 7 x 40

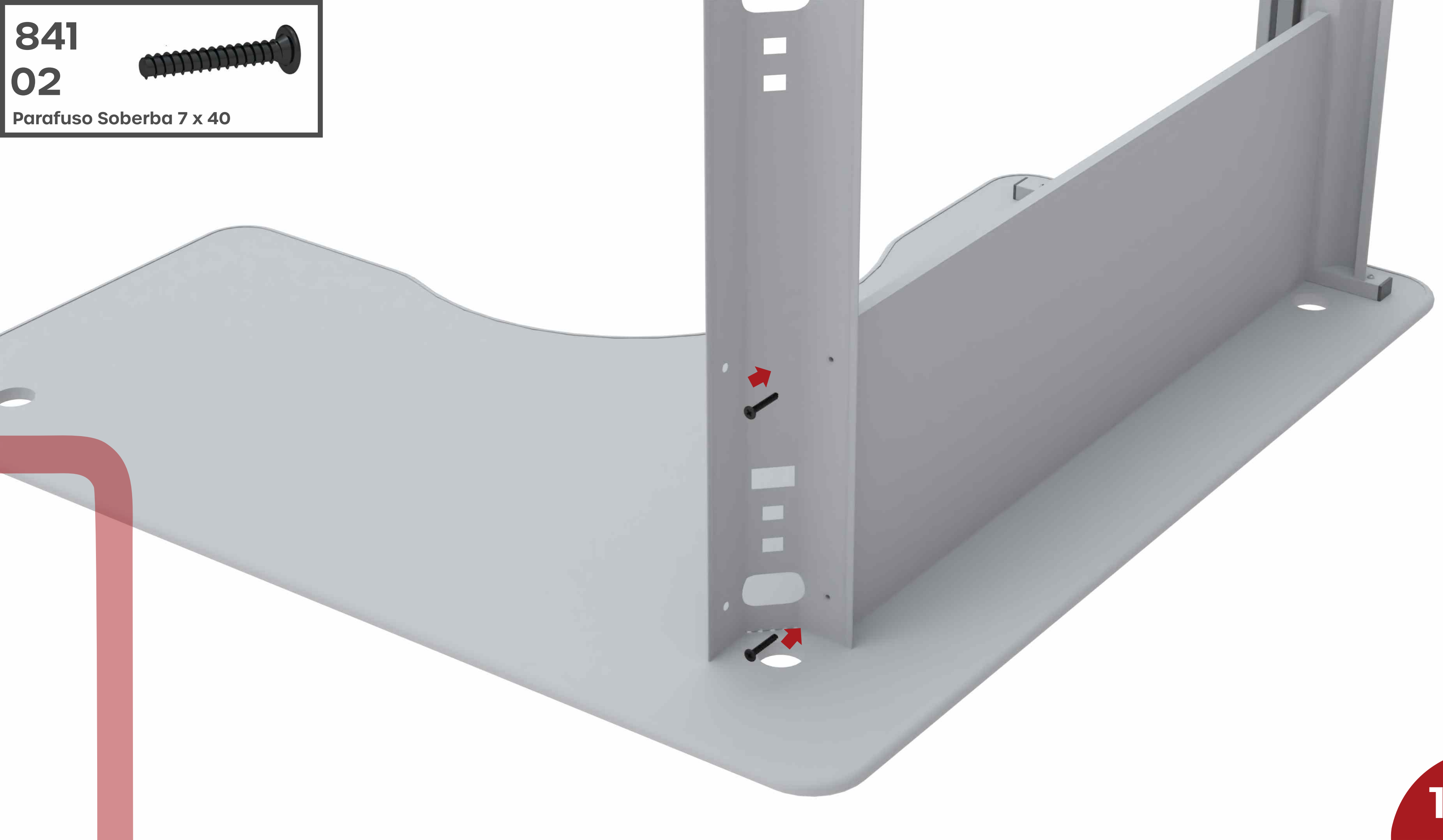

1806
02
Retaguada de Madeira

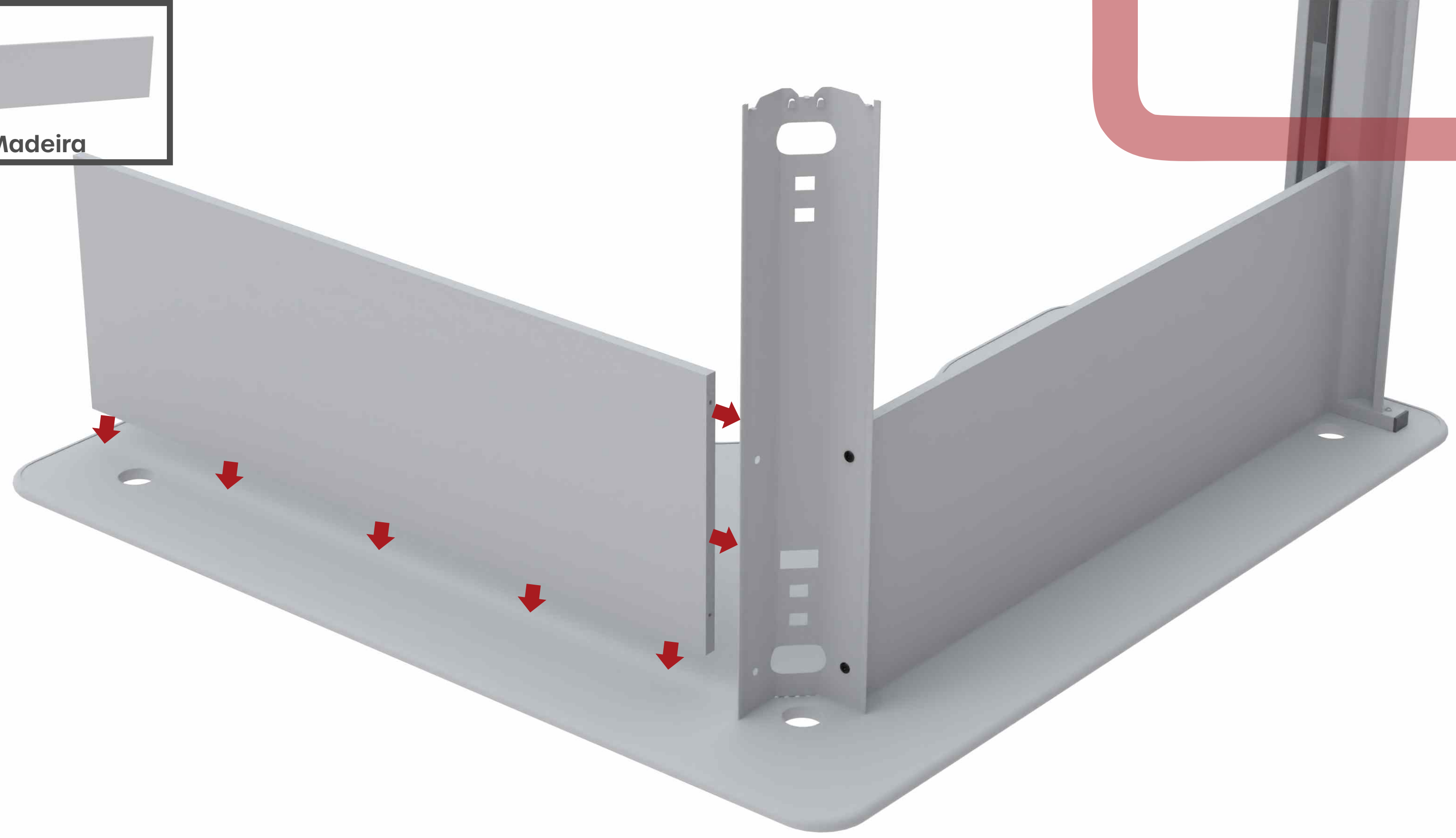

841
02



Parafuso Soberba 7 x 40



1811
01
Coluna Externa

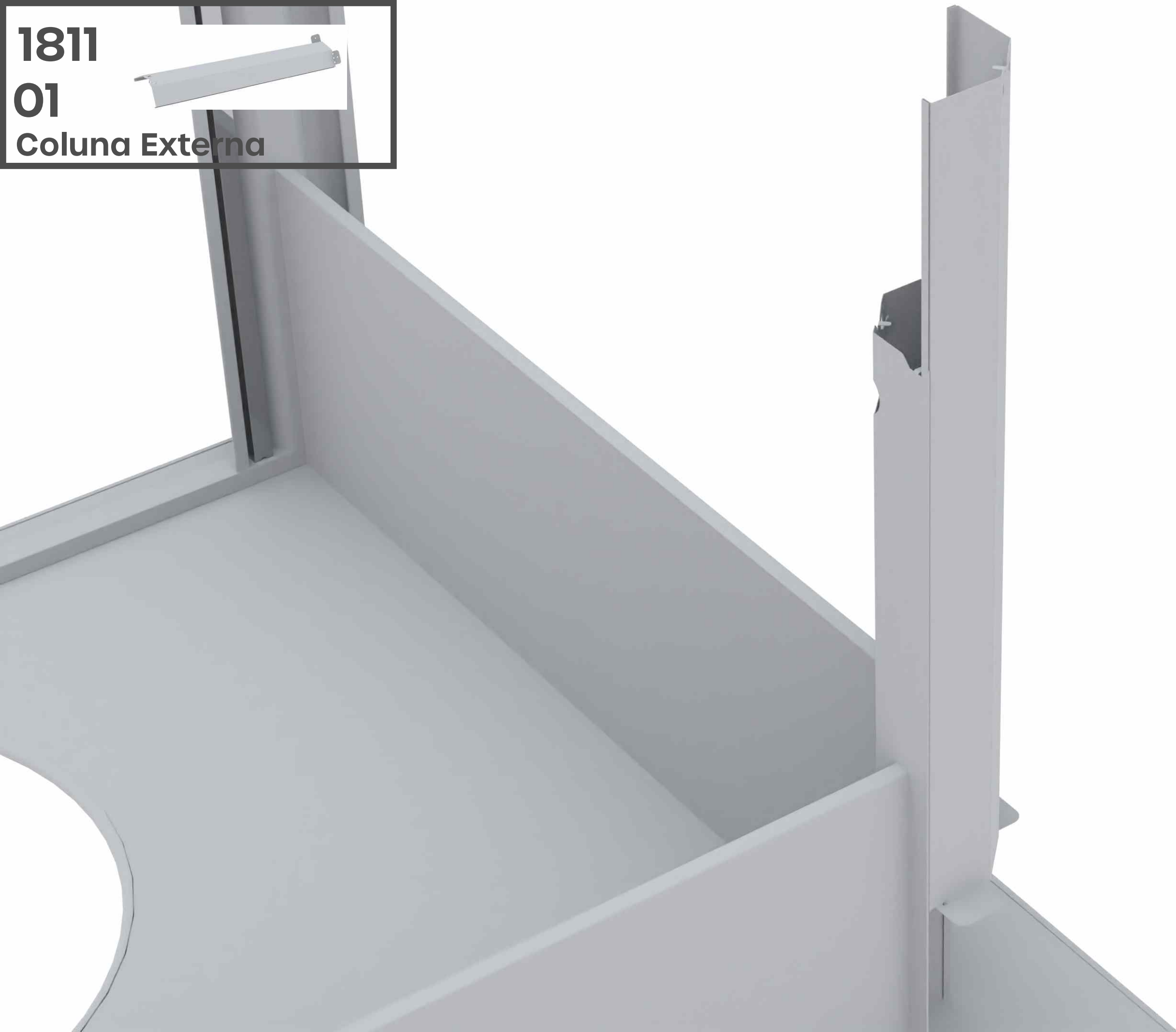

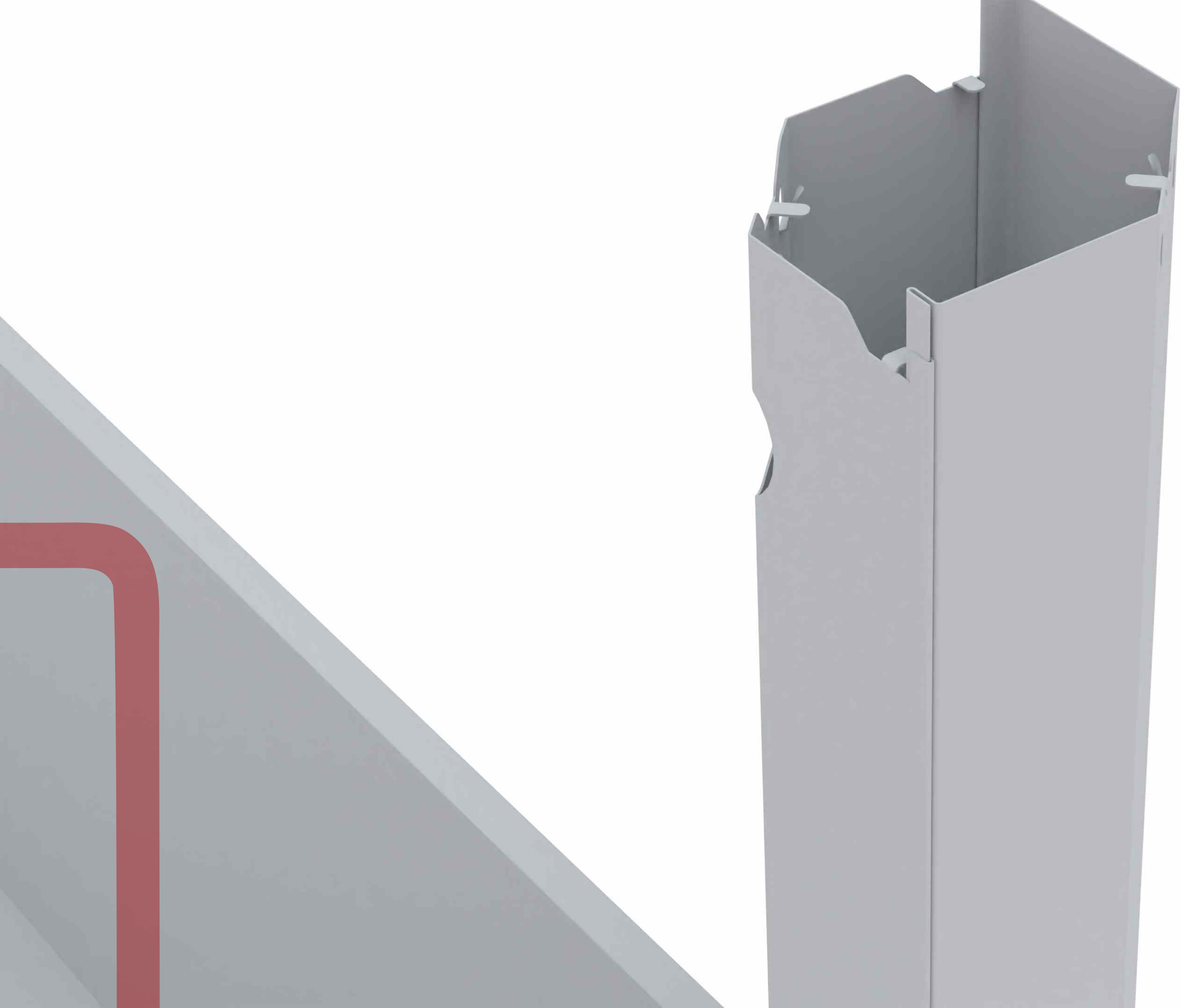

5680
01
Suporte Nivelador

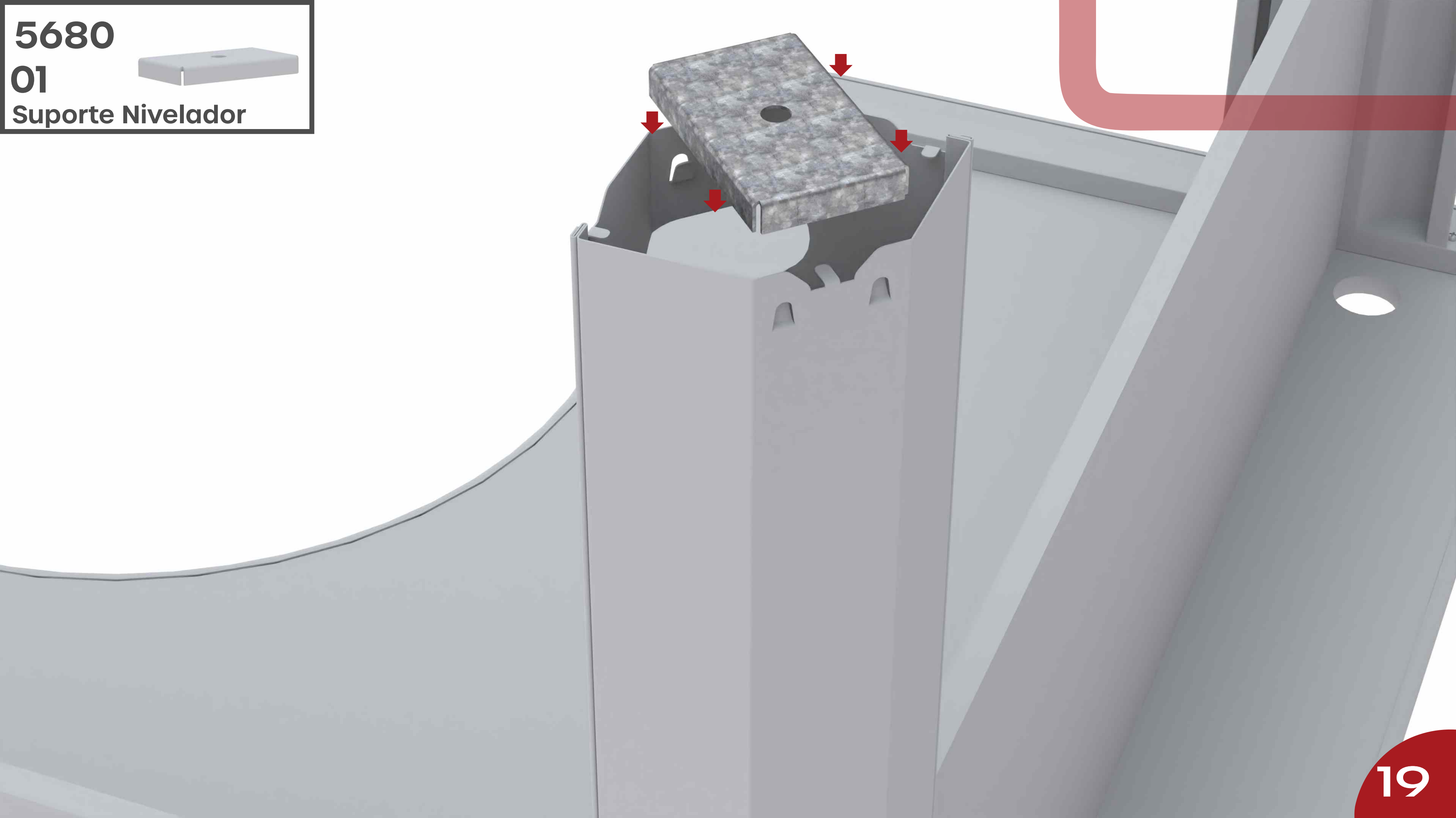

719

01

Bucha Plastica 1/4 x 10



873



01

Pe Nivelador 1/4x3/4



836

01

Parafuso Sob 4,5 x 14

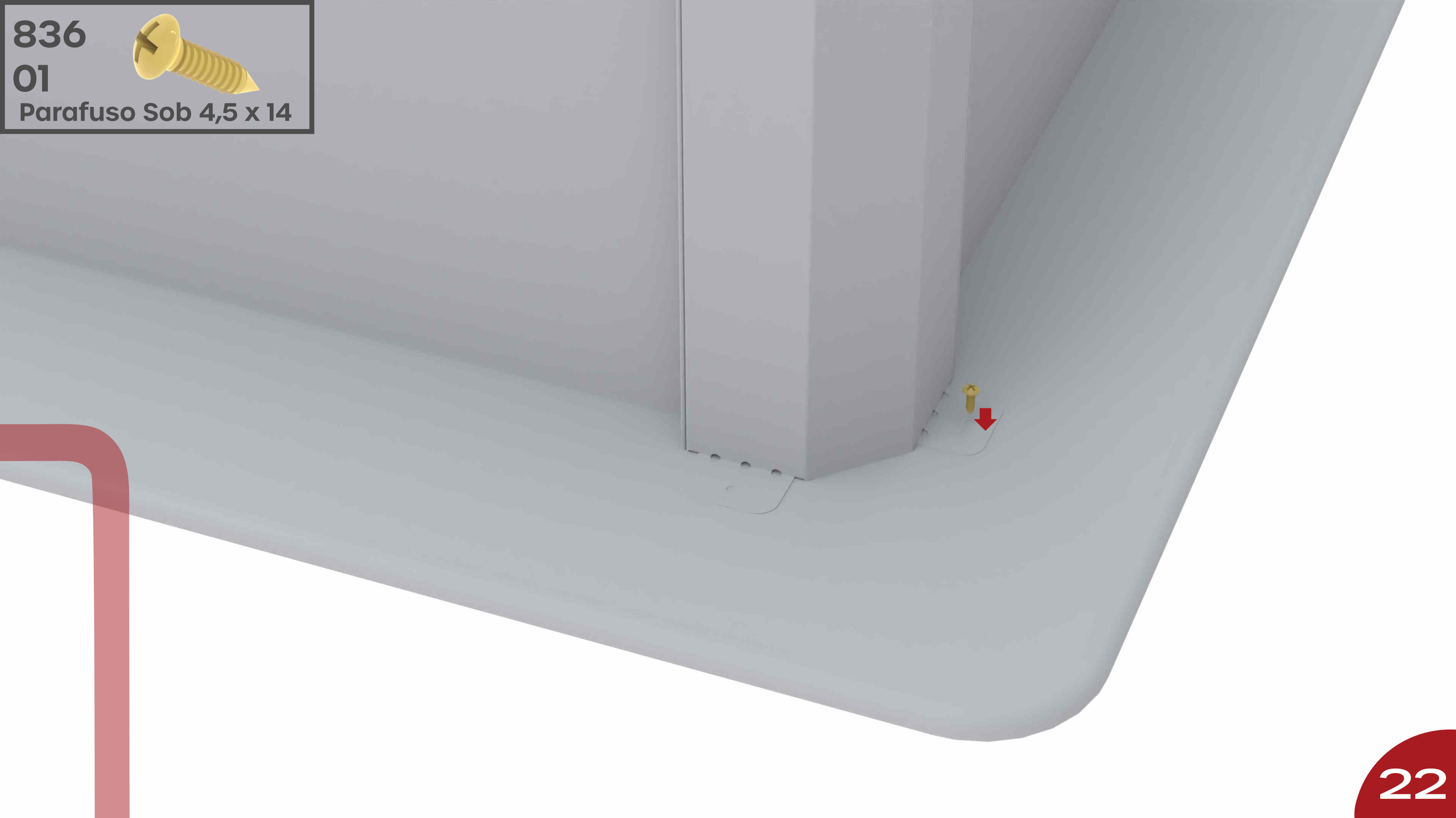
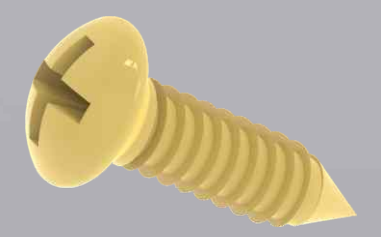

836

01

Parafuso Sob 4,5 x 14

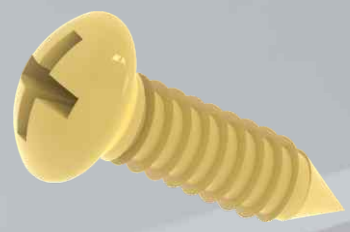

1818

01

Pé Esquerdo

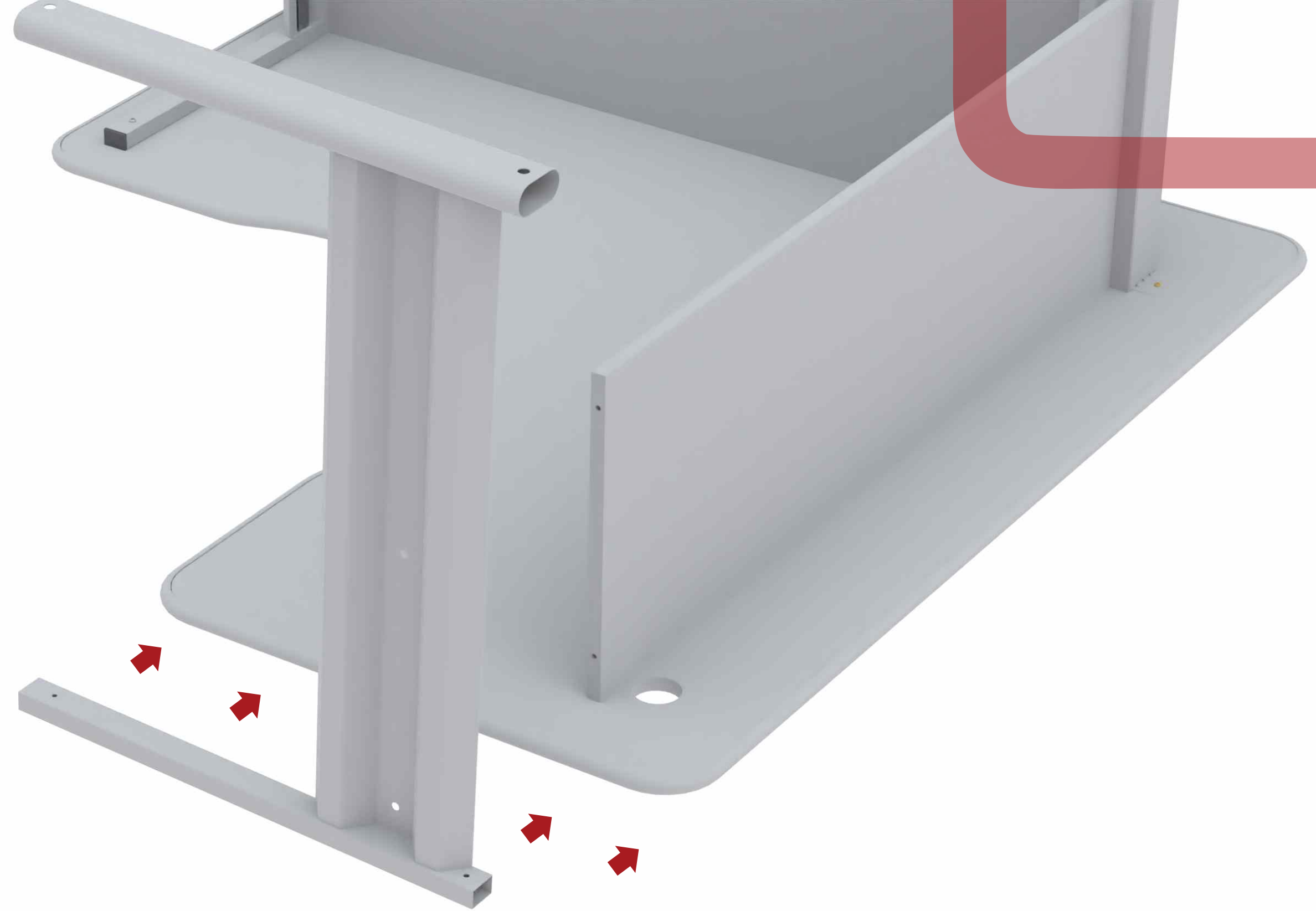

880

04

Ponteira Plástica 30x 20

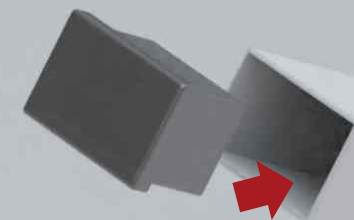
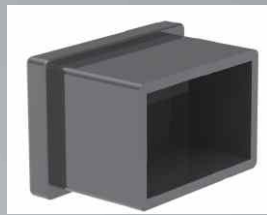

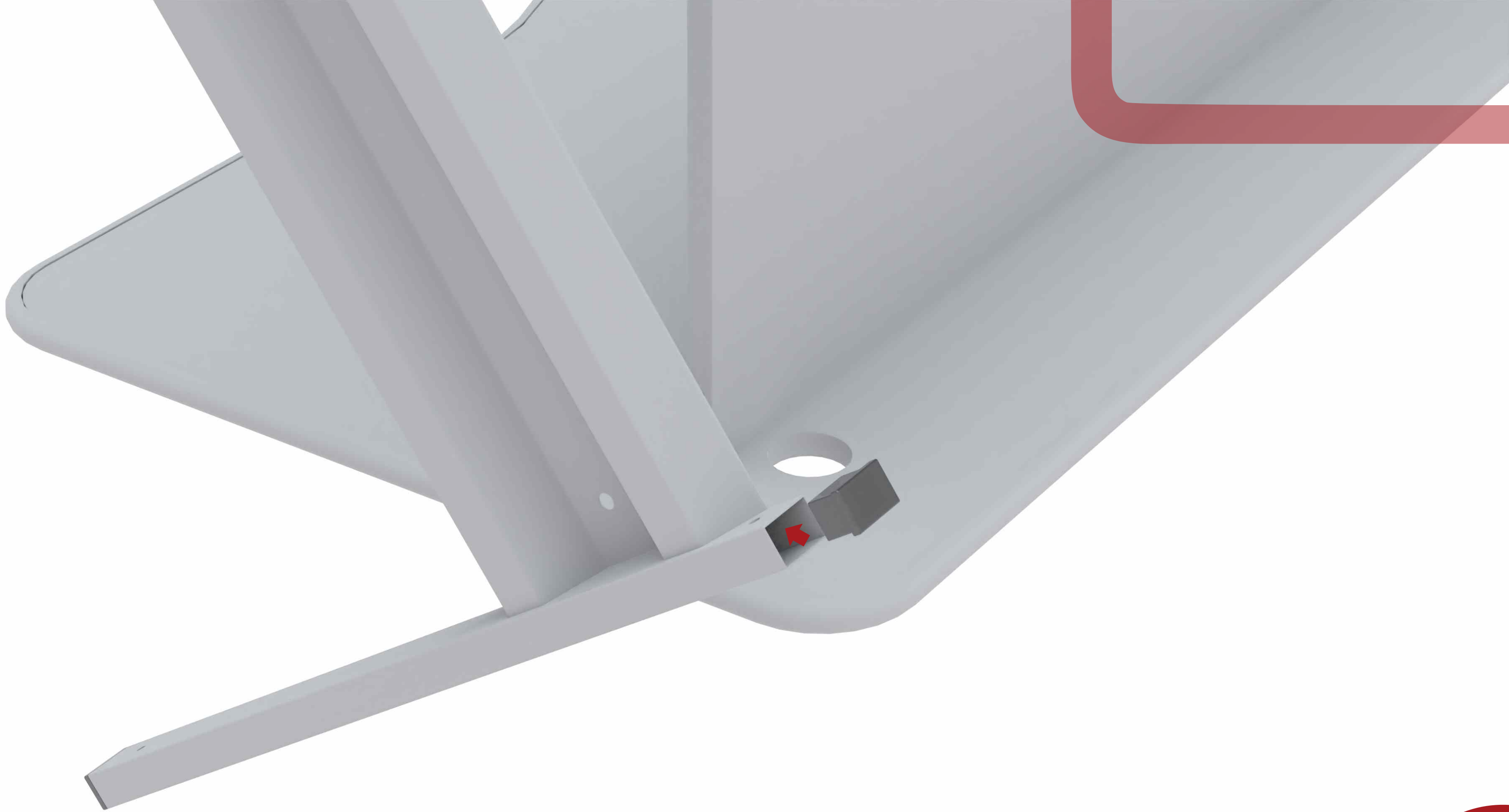

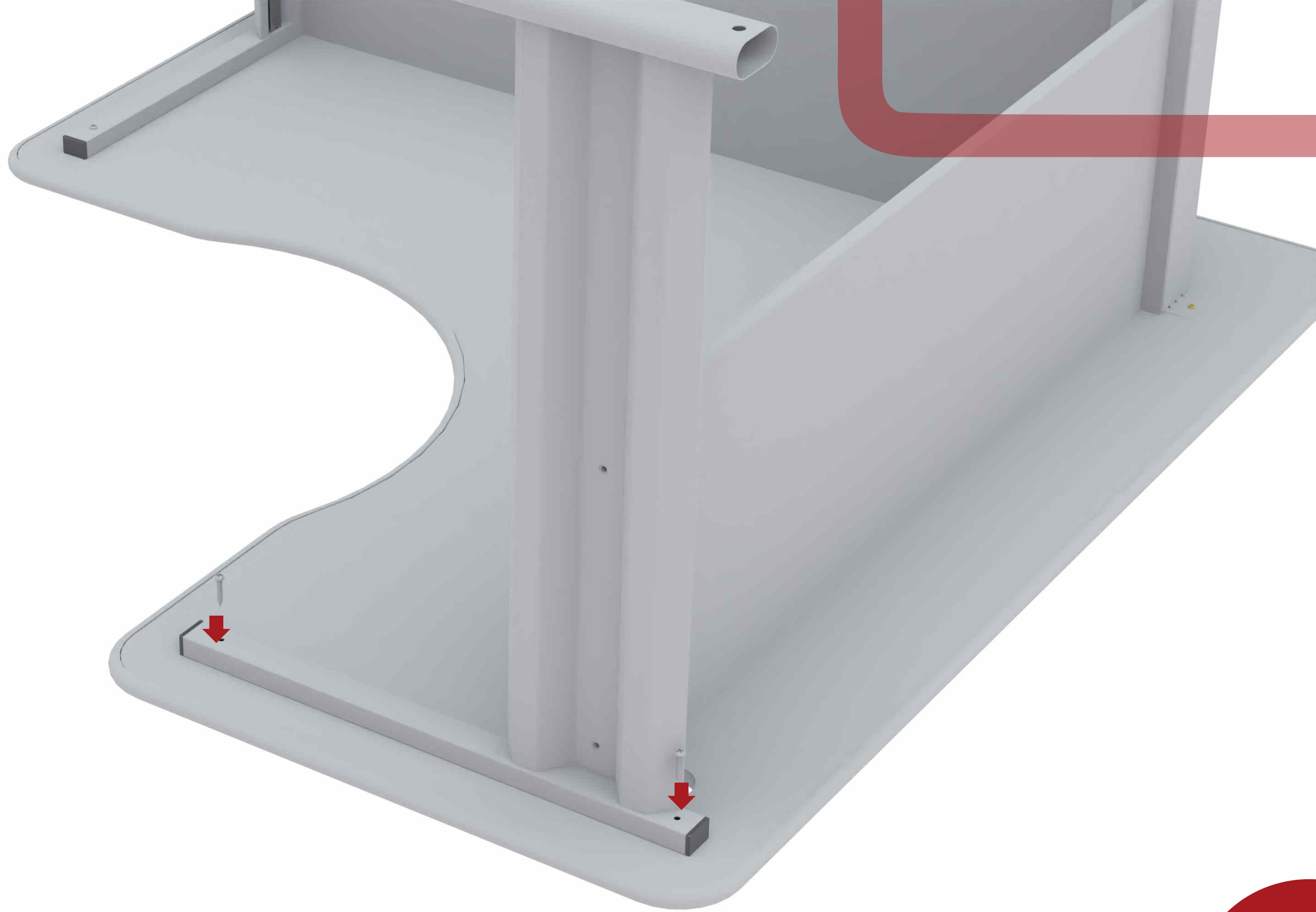

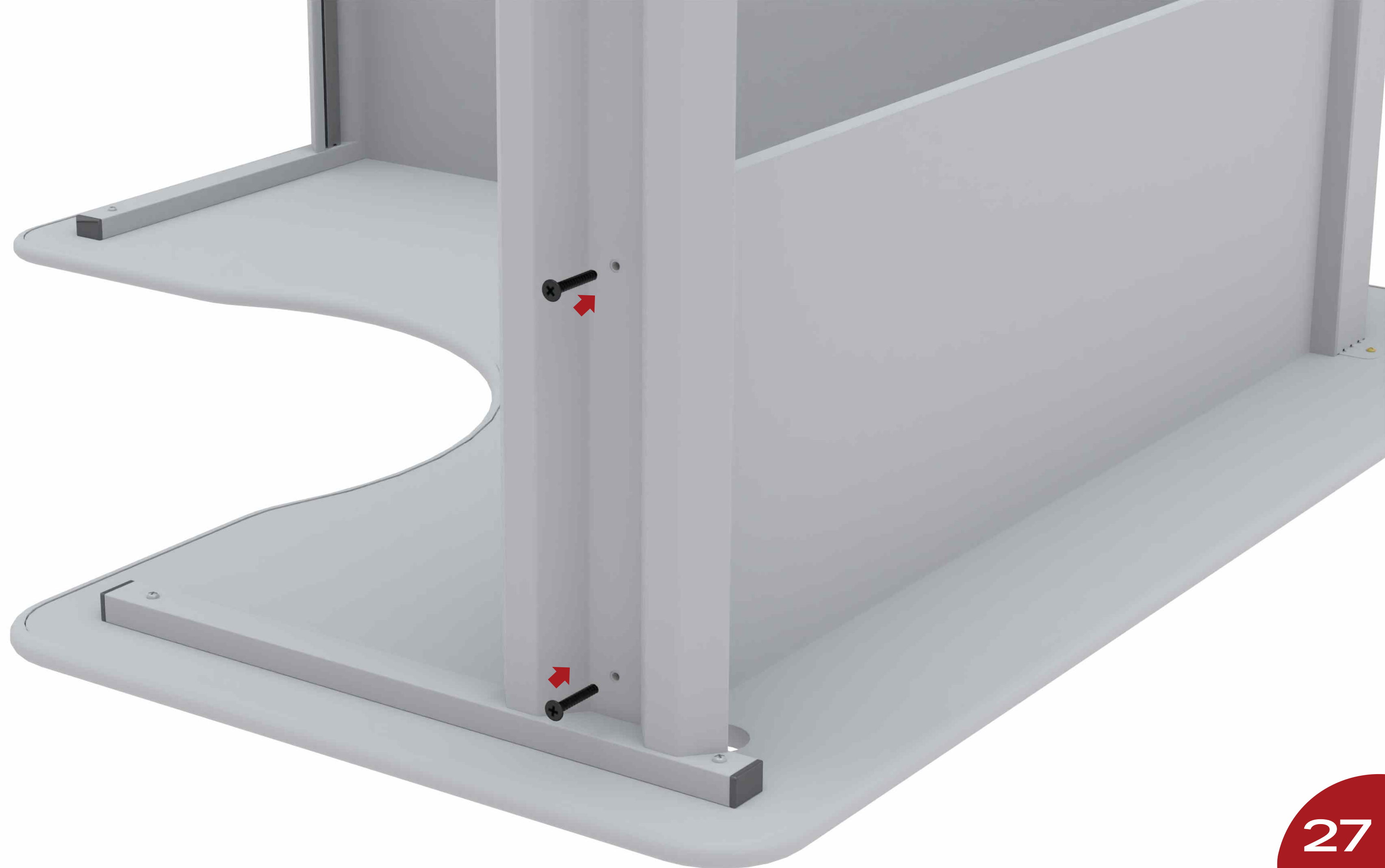

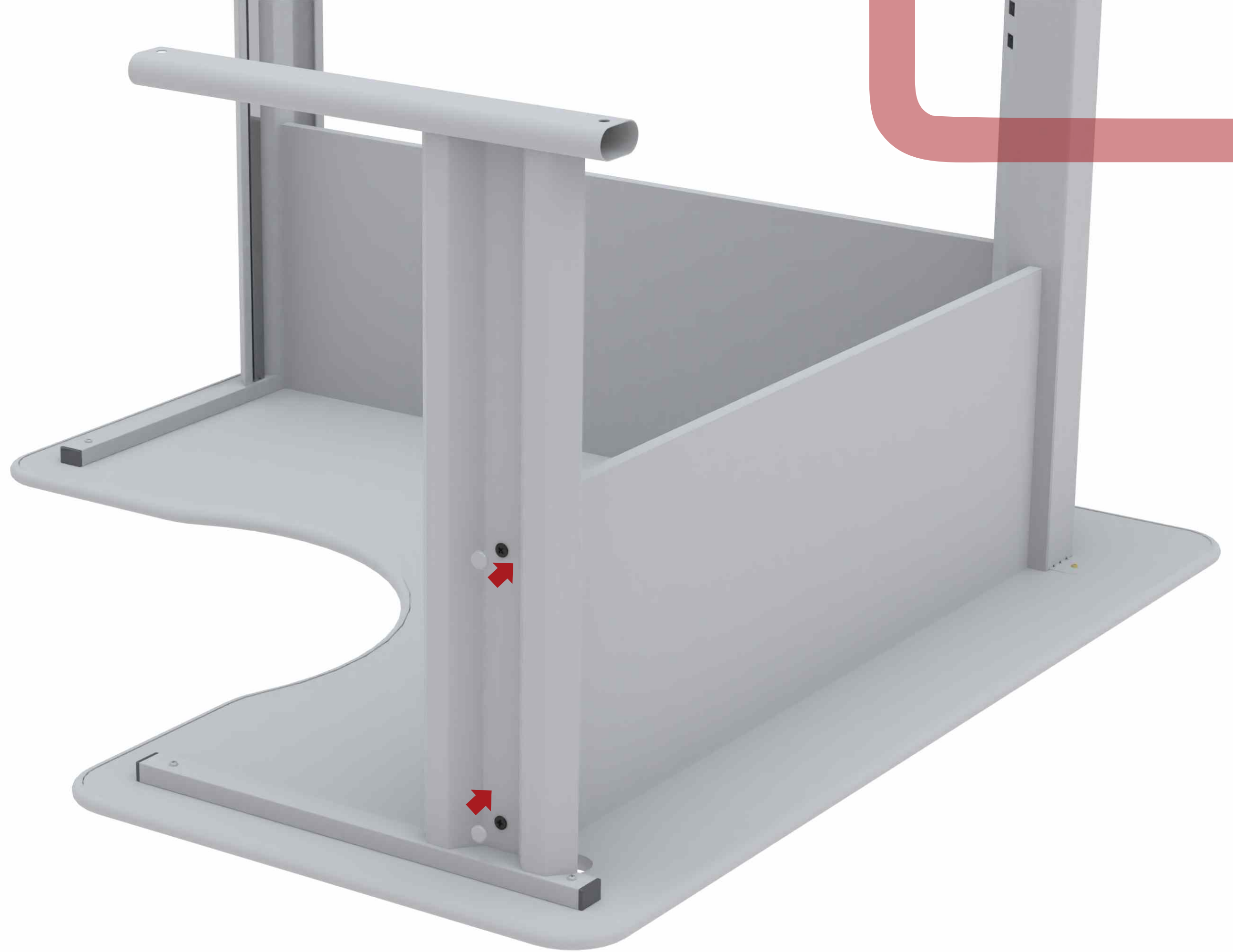

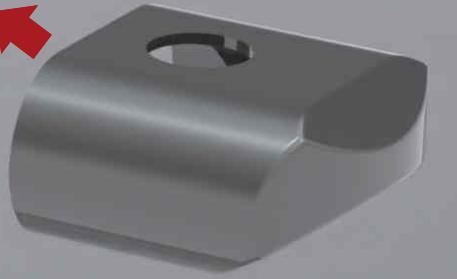

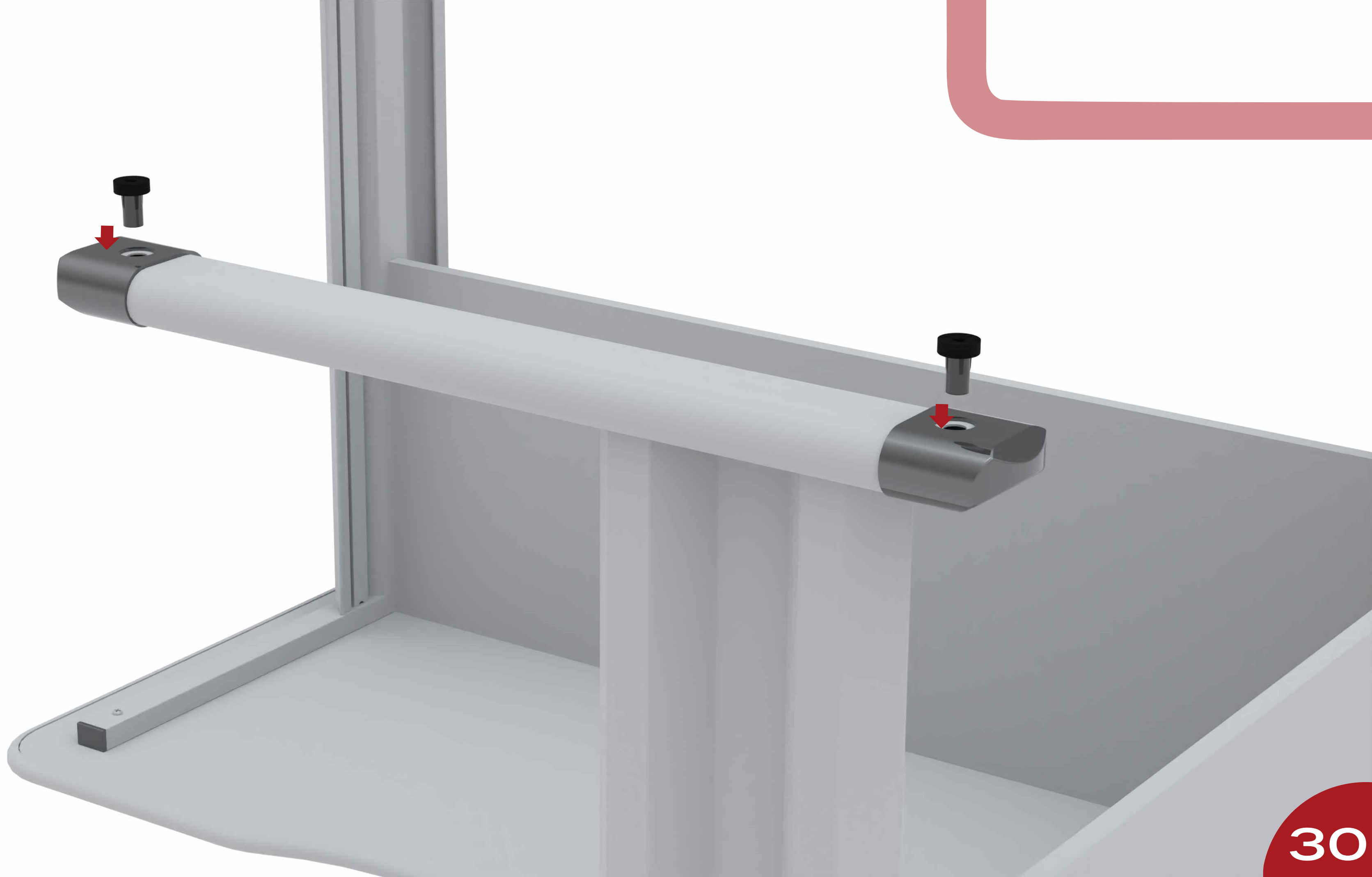

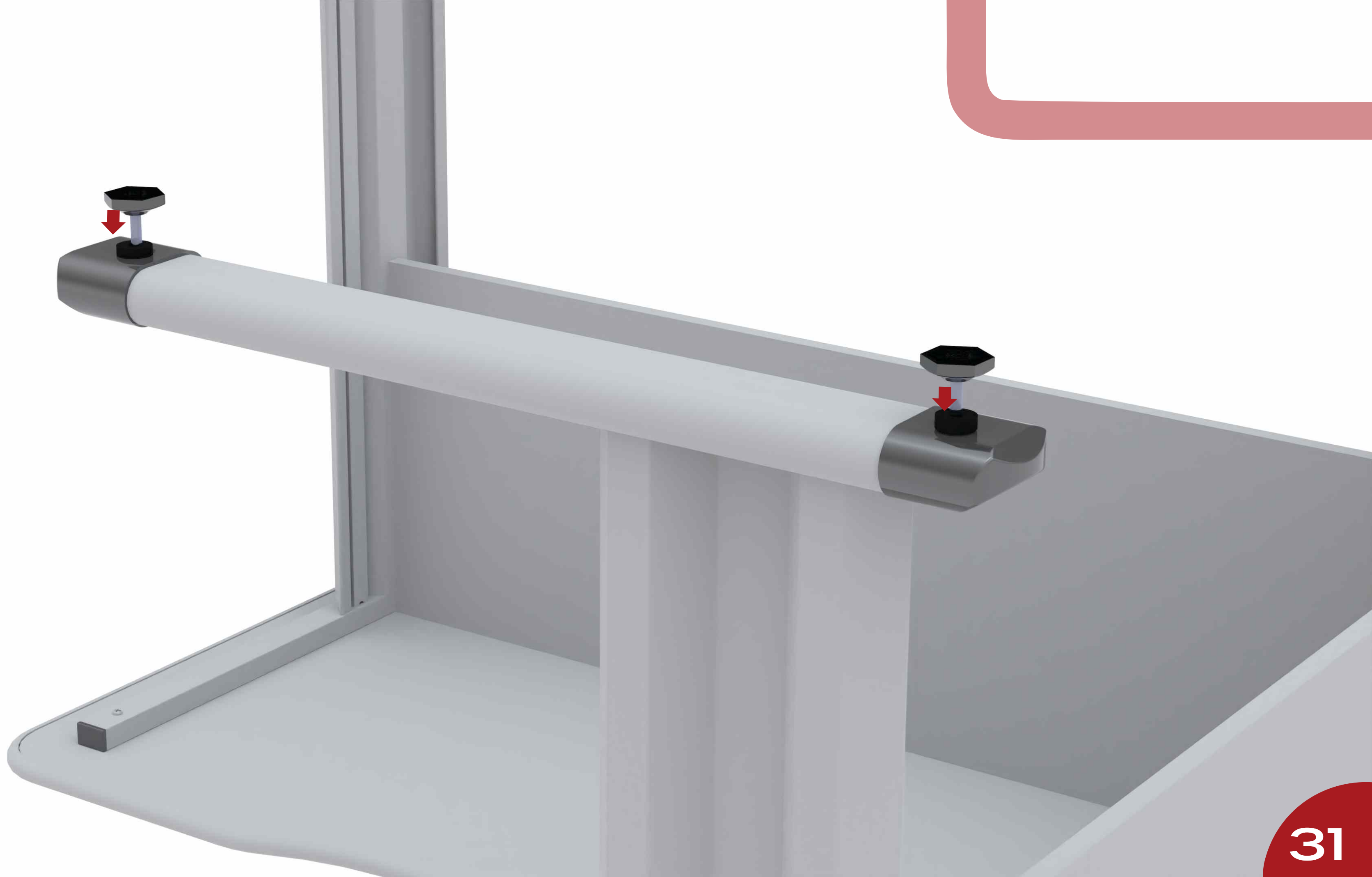







Instrução de Limpeza

Para produtos em MDF, MDP e MADEIRA (PEÇAS ENVERNIZADAS, TINGIDAS, LAQUEADAS COM PINTURA UV)

- Para a limpeza, utilize uma flanela seca ou pano macio, levemente umedecido com água. Utilize um pano seco em seguida;
- Evite contato com produtos químicos e abrasivos (solventes, thinner, acetona, etc.)

Para produtos METÁLICOS

- Para a limpeza, utilize uma flanela seca ou pano macio, levemente umedecido com água;
- Evite o contato direto com objetos cortantes;
- Evite contato com produtos químicos e abrasivos (solventes, thinner, acetona, etc.)
- Não utilize nenhum tipo de esponja de aço.

Com essas dicas, seus móveis vão estar sempre limpos e vão durar ainda mais!

GARANTIA

1 - Nossos produtos possuem um prazo de garantia de 01 ano para defeitos de fabricação a partir da emissão da Nota Fiscal da fábrica, incluído os 90 dias determinados pelo Código de Defesa do Consumidor.

2 - O prazo para troca de produtos avariados parcialmente ou inteiro, referente às peças de acabamentos sujeitas ao desgaste natural, ficarão restritas ao prazo legal de 90 dias a partir da emissão da Nota Fiscal.

3 - A empresa somente fará a reposição de partes e componentes dos produtos nos termos discriminados abaixo e que comprovarem a existência do alegado defeito de material ou fabricação.

4 - A garantia é válida para defeitos de fabricação detectados por via e-mail, pelo site ou pela Central de Atendimento (telefone na Etiqueta) e toma-se nula quando:

- Problemas ocorridos por montagem em desacordo com o manual de instrução ou relacionados a adaptações ou alterações realizadas no produto;

- Defeitos e desgaste no acabamento, partes e/ou peças ocorridos por uso intenso ou exposição a condições adversas e não previstas, tais como umidade excessiva, intempéries, maresia, frio e calor intensos, cupim e pragas de madeira em geral, sinistros, acidentes, quedas ou agentes da natureza;

- Problemas ocorridos devido as condições inadequadas do local de instalação do produto, tais como pisos desnivelados, paredes pouco resistentes e fora do prumo, etc;

- Danos causados por serviços ou consertos contratados pelo consumidor, descuido, maus tratos, limpeza e/ou manutenção em desacordo com as instruções contidas no manual;

5 - Todas as reclamações e defeitos observados durante o prazo da garantia serão atendidos mediante a apresentação da nota fiscal de compra e entrando em contato com nossa central de atendimento.

6 - A empresa reserva-se o direito de alterar as característica gerais, técnica e estética, introduzir melhoramentos a sua linha de produtos em qualquer momento, sem incorrer na obrigação de efetuar o mesmo nos produtos em estoque ou já vendidos.

7 - Em caso de troca total do produto ou de peças, a empresa efetuará o envio do mesmo após comprovação da empresa.

A PANDIN está nas REDES SOCIAIS!

Clique nos ícones:



/pandinofficial



@pandinmoveis



WhatsApp SAC



PandinOfficial



Pandin Soluções
em Ambientes

www.pandin.com.br

Pandin Pra quem
faz acontecer

Agora que você já comprou o seu móvel, ele merece ser montado do jeito certo.

Erros de montagem causam mais de **60%** dos danos em móveis.

Por que contratar?

Tranquilidade do **início ao fim** da montagem



PROFISSIONAIS QUALIFICADOS

Especialistas certificados na **MadeiraMadeira Serviços**.



FERRAMENTAS PROFISSIONAIS

que **protegem** seus móveis.



AGENDAMENTO EM 24 HORAS

escolha a data e o turno **ideais para** você.



GARANTIA DE 3 MESES

de cobertura **completa**.

Mais de 1 MILHÃO DE MONTAGENS
★ com avaliação **4.7** ★

Mariana S., São Paulo

"Chegaram no horário e montaram tudo rapidamente. Serviço incrível!"



Carlos R., Belo Horizonte

"Tentei montar sozinho e foi um desastre. Com a **MadeiraMadeira Serviços** ficou perfeito."



Ana P., Rio de Janeiro

"Agendamento ágil e **montagem pontual e perfeita**. Recomendo demais!"



Agende agora pelo QR Code

Madeira**Madeira** Serviços · Atendimento em todo o Brasil



Escaneie o QRCode