

## ACESSÓRIOS

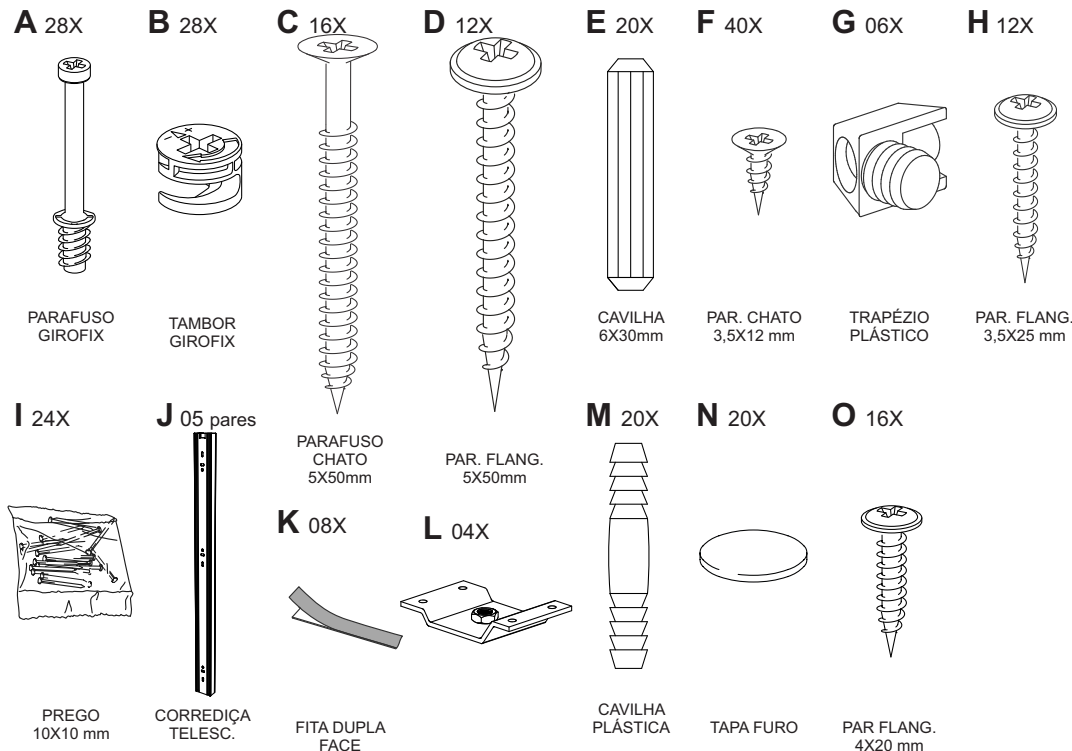

## PENTEADEIRA CAMARIM STRASS



### ⚠ IMPORTANTE

- A FIAÇÃO ELÉTRICA ACOMPANHA O PRODUTO;
- LÂMPADAS **NÃO** ESTÃO INCLUSAS;
- UTILIZE LÂMPADAS **BULBO** LED E27 DE 3W A 6W DE POTÊNCIA.



A: 1525mm  
L: 1200mm  
P: 450mm

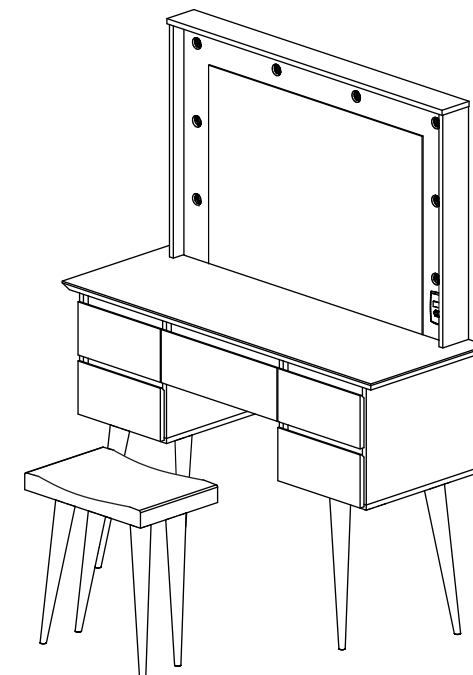

## RELAÇÃO DE PEÇAS

PEÇA	QTD.	DESCRIÇÃO	MEDIDAS	MATERIAL
01	01	TAMPO	1200X450X25	MDF
02	01	LATERAL EXT ESQUERDA	345X425X15	MDP
03	04	TRAVESSA FRONTAL MENOR	306X50X15	MDF
04	01	LATERAL INT ESQUERDA	345X425X15	MDP
05	01	TRAVESSA FRONTAL MAIOR	485X50X15	MDF
06	01	LATERAL INT DIREITA	345X425X15	MDP
07	01	LATERAL EXT DIREITA	345X425X15	MDP
08	02	BASE DIR/ESQ	345X425X15	MDP
09	01	TRAVA	485X344X15	MDP
10	04	PÉ PENTEADEIRA		MADEIRA
11	02	LATERAL MOLDURA ESQ/DIR	680X120X15	MDP
12	01	MOLDURA DO ESPELHO	1030X680X15	MDF
13	02	SUPORTE SOQ. MAIOR	545X100X12	MDF
14	01	SUPORTE SOQ. MENOR	410X100X12	MDF
15	01	TAMPO MOLDURA	1070X130X15	MDP
16	04	FRENTE GAVETA MENOR	320X150X15	MDP
17	10	LATERAL GAVETA	290X100X12	MDF
18	04	FUNDO GAVETA MENOR	268X300X3	MDF
19	04	CONTRAFUNDO MENOR	282X100X12	MDF
20	01	FRENTE GAVETA MAIOR	495X150X15	MDP
21	01	FUNDO GAVETA MAIOR	444X300X3	MDF
22	01	CONTRAFUNDO GAVETA MAIOR	460X100X12	MDF
23	02	FUNDO TRASEIRO	375X328X3	MDF
24	01	ASSENTO BANQUETA	450X300X25	MDP
25	04	PÉ BANQUETA		MADEIRA
26	01	ESPELHO		

## FERRAMENTAS NECESSÁRIAS (NÃO FORNECIDAS)



CHAVE PHILIPS



MARTELO

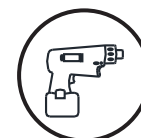

PARAFUSADEIRA

## RECOMENDAÇÕES DE USO

- 1- O produto deve ser transportado em sua embalagem para que sejam preservadas suas características;
- 2- A limpeza e manutenção do produto deve ser feita com pano úmido, sem adição de produtos químicos;
- 3- A montagem deve atender aos passos especificados no roteiro de montagem, que se encontra em anexo ao produto;
- 4- Evitar locais úmidos ou com excessiva luz do sol, para maior durabilidade do produto.

## ⚠ ATENÇÃO

Conferir as medidas dos parafusos e acessórios na escala abaixo antes de utilizá-los

## MEDIDAS EM mm



