

ATENÇÃO: No momento da entrega, verificar as condições da embalagem do produto, e caso a caixa esteja danificada, recusar o recebimento.

EMISSÃO: 07/06/2022
REVISÃO: 000 (07/06/2022)

INSTRUÇÃO DE MONTAGEM



Armário Baixo Pivotante

Linha PE40



[Assista o Vídeo de Montagem](#)

PANDIN[®]
Soluções em Ambientes

Peças

9130
01
Fundo Madeira

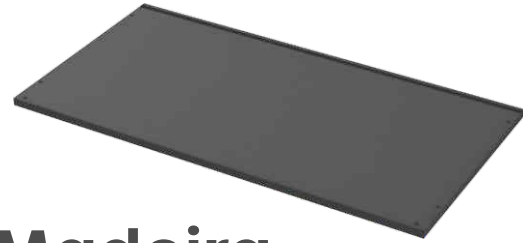

9166
01
Lateral Direita



9168
01
Lateral Esquerda



9136
01
Prateleira Fixa

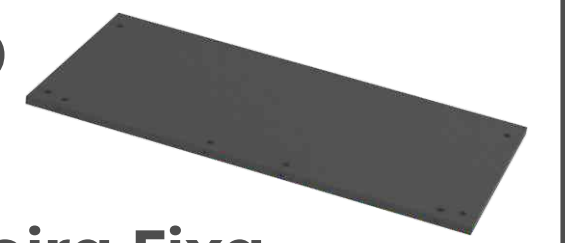

9179
02
Retaguarda

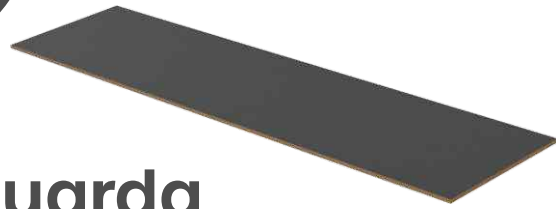

9200
01
Perfil PVC H



9174
01
Porta Direita



9176
01
Porta Esquerda



9152
01
Tampo Madeira



Kit

7477



04

Suporte Fixação

8965

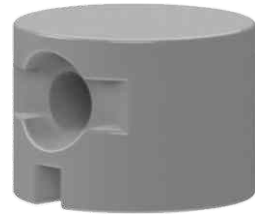

08

Porca Cilindrica 12x9

699



02

Puxador Plastico

838



08

Parafuso 4,5x50 mm

9007



04

Trava Aço Porta

694



04

Pino Girofix 6mm

750



04

Tambor Girofix 15 mm

873



04

Pé Nivelador 1/4 x 3/4

868

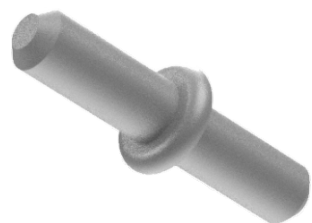

04

Pino Dobradiça Arruela

825



32

Parafuso 4x14mm

852



04

Parafuso 7x40 mm

831



04

Parafuso 3,5 x 22 mm

635



01

Fechadura Articulado

9012



01

Batente Aço Porta

9011



02

Trava Fechadura

9006



02

Bucha Nylon Pivotalante

Kit

925



08

Tapa Furo Adesivo 12

935

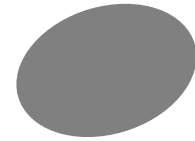

04

Tapa Furo Adesivo 18

9166
01
Lateral Direita



9168

01

Lateral Esquerda

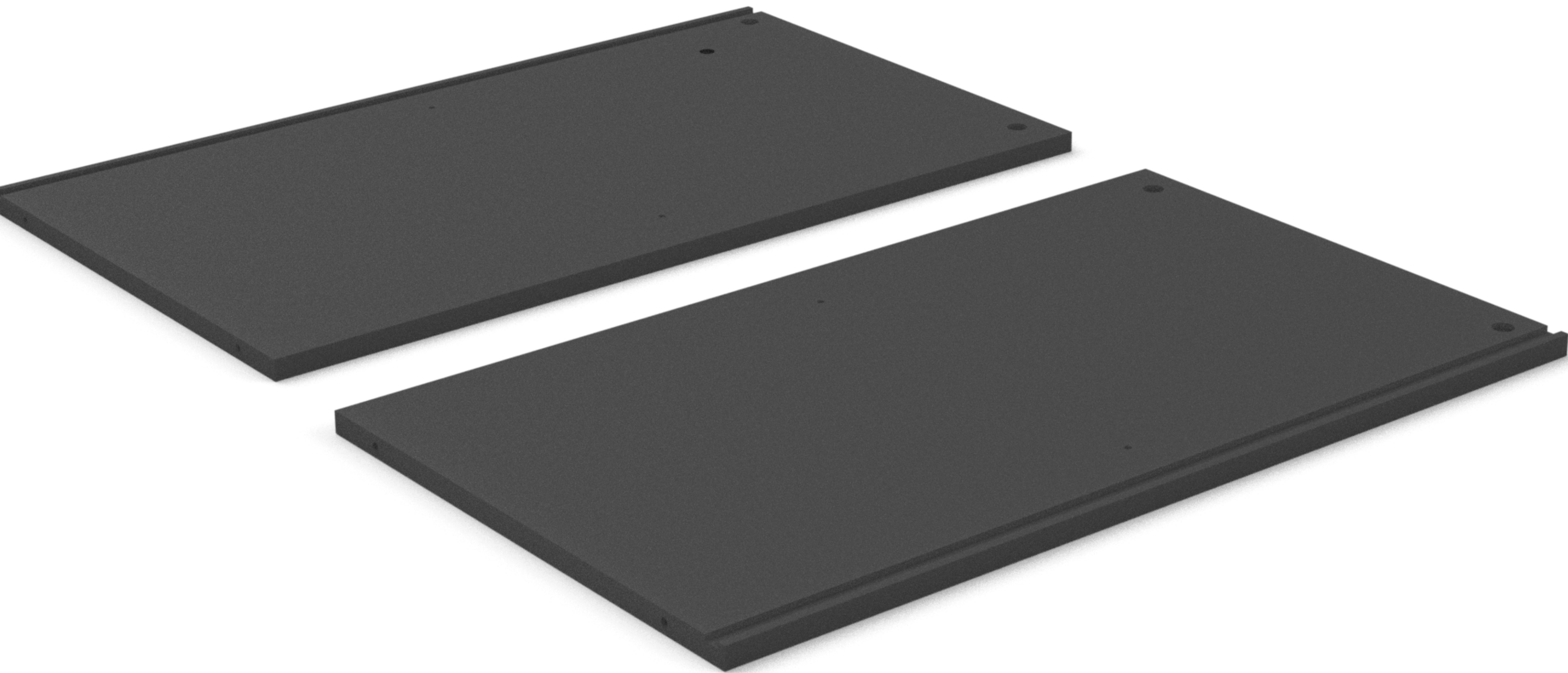
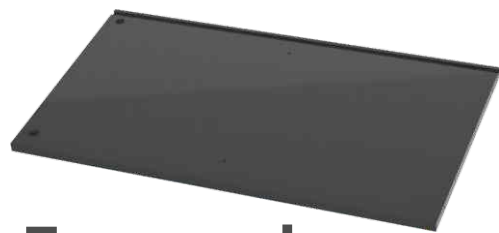

02

750

04

Tambor Girofix 15 mm

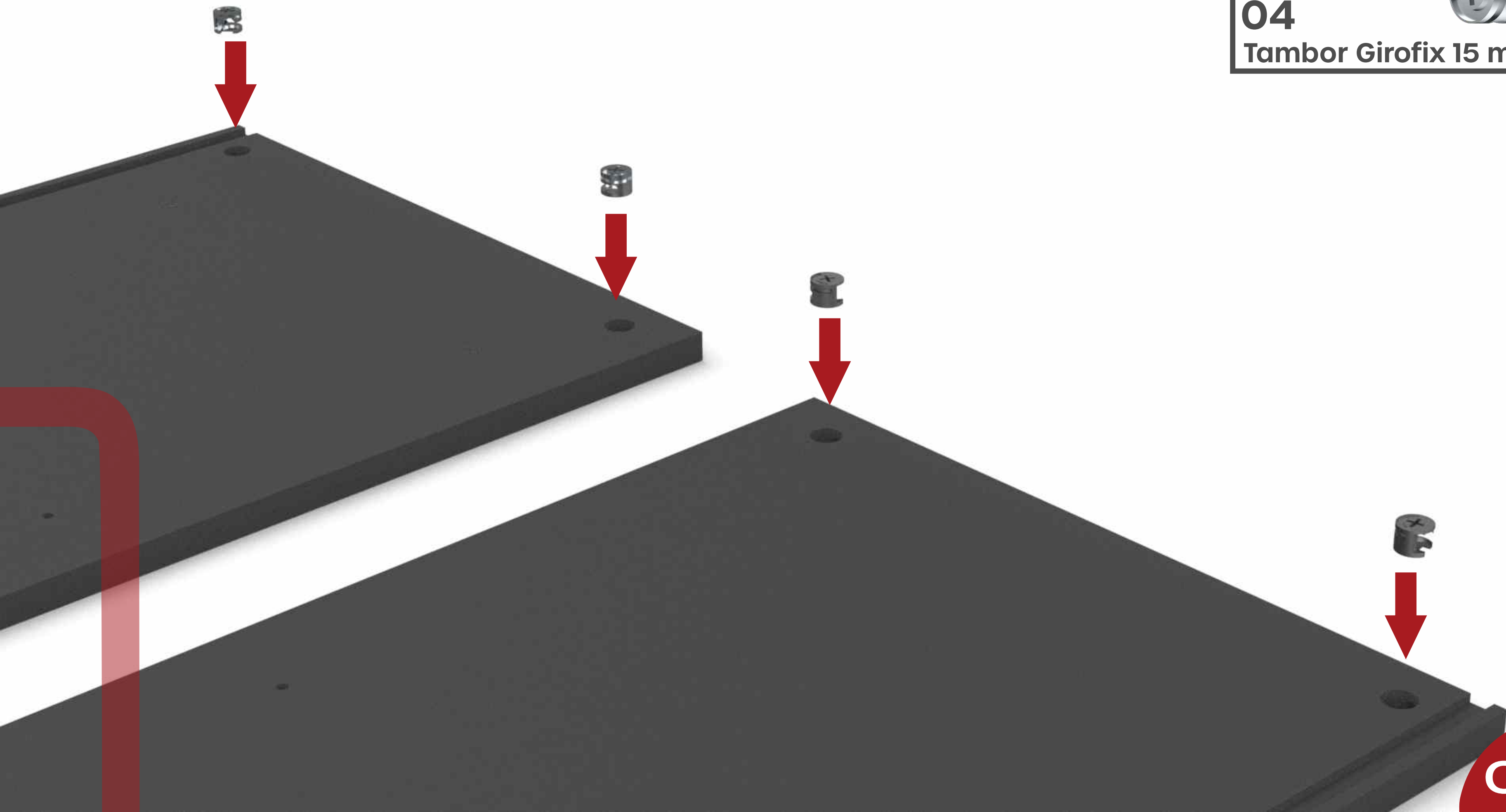

03

9130
01
Fundo Madeira

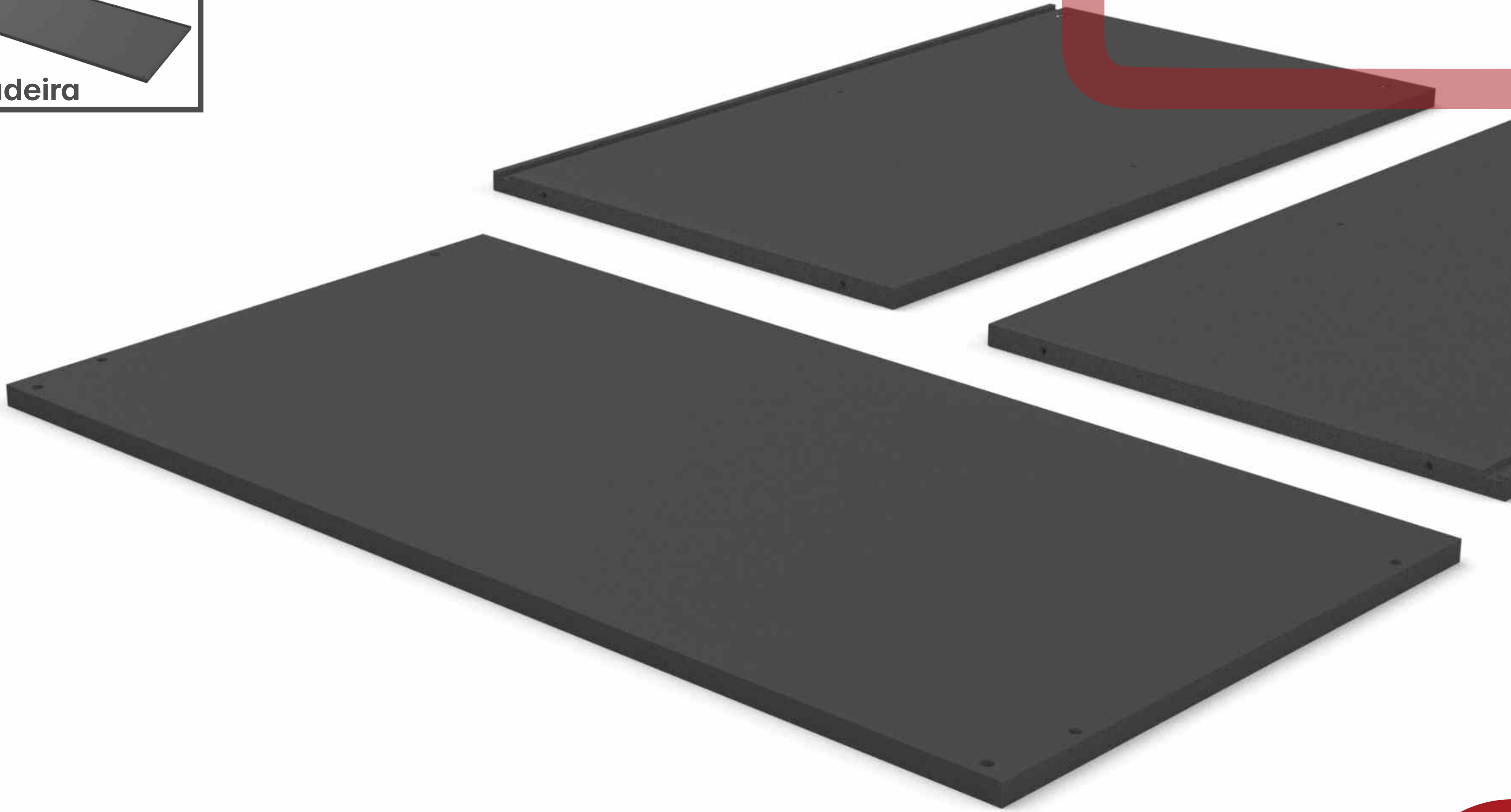

7477

04

Suporte Fixação

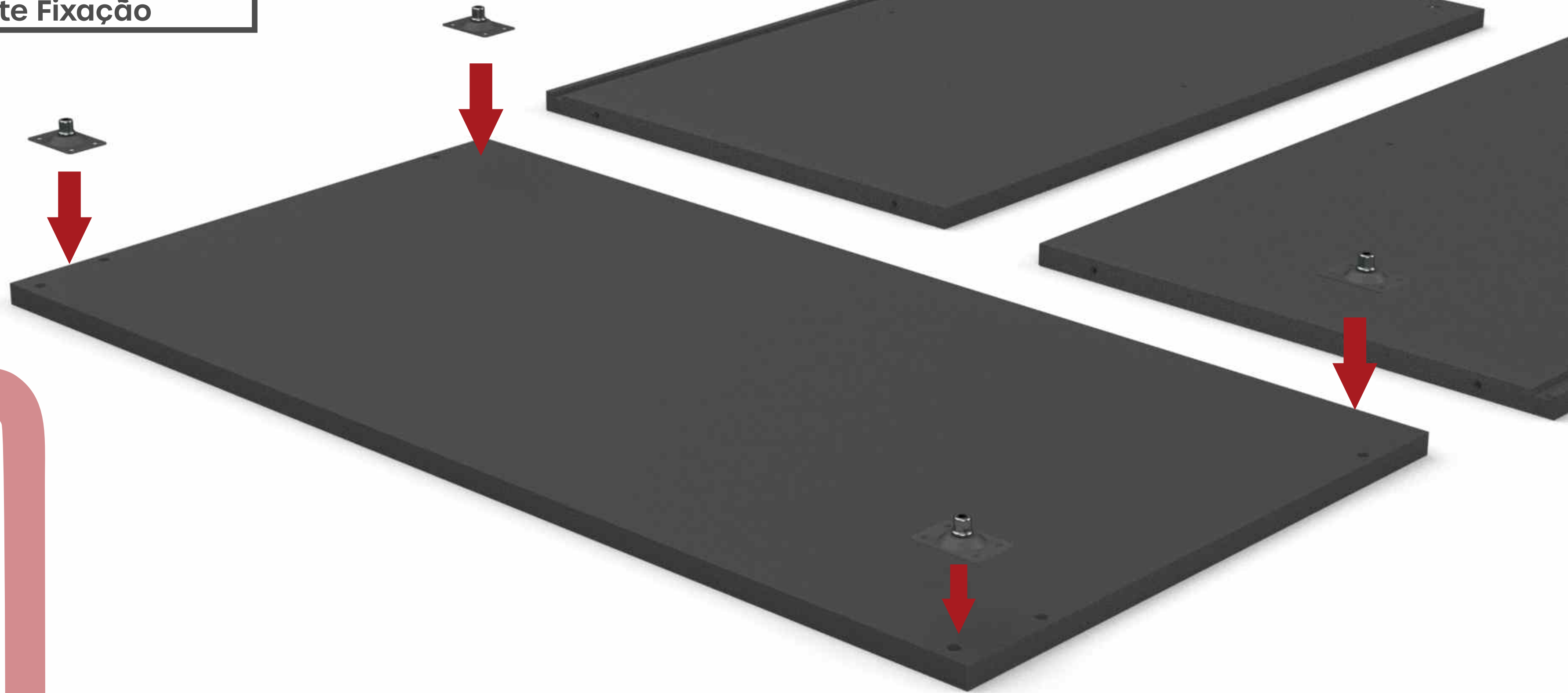

05

825

16

Parafuso 4x14mm

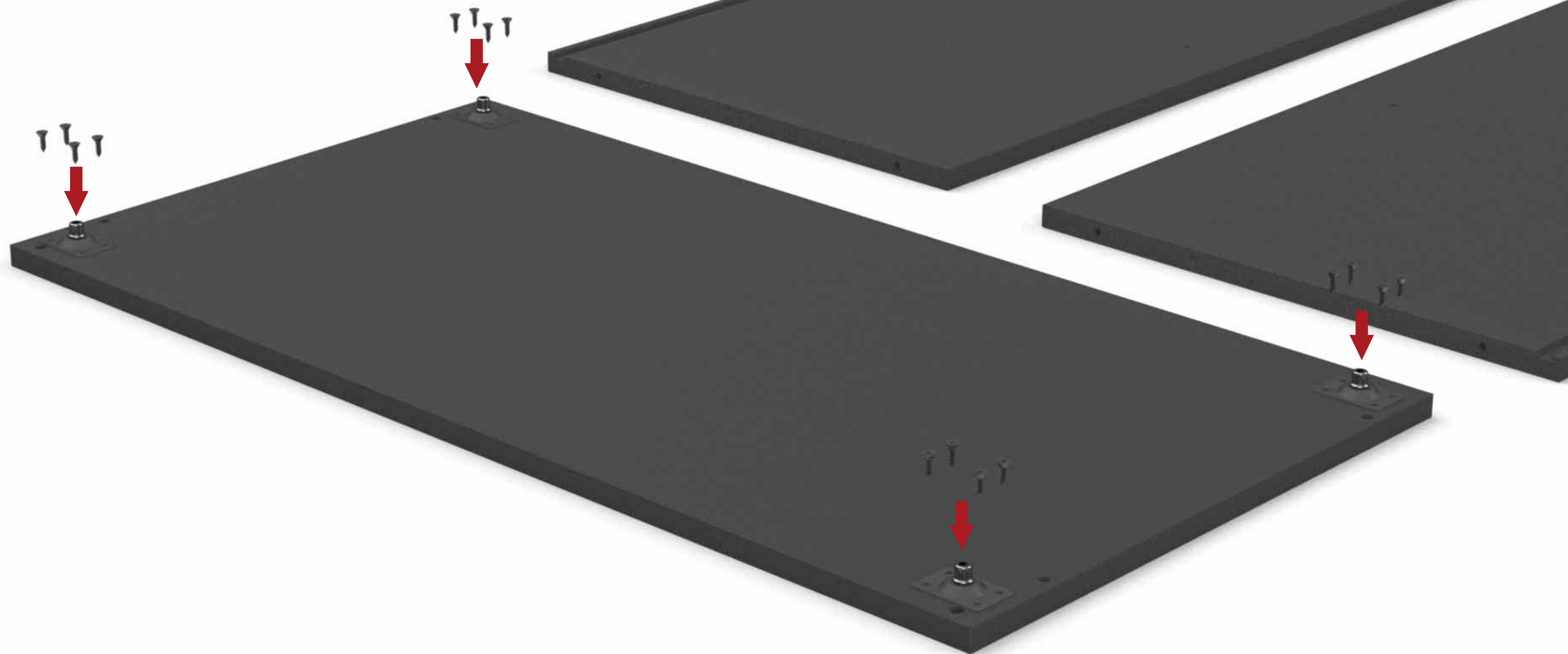

873

04

Pé Nivelador 1/4 x 3/4

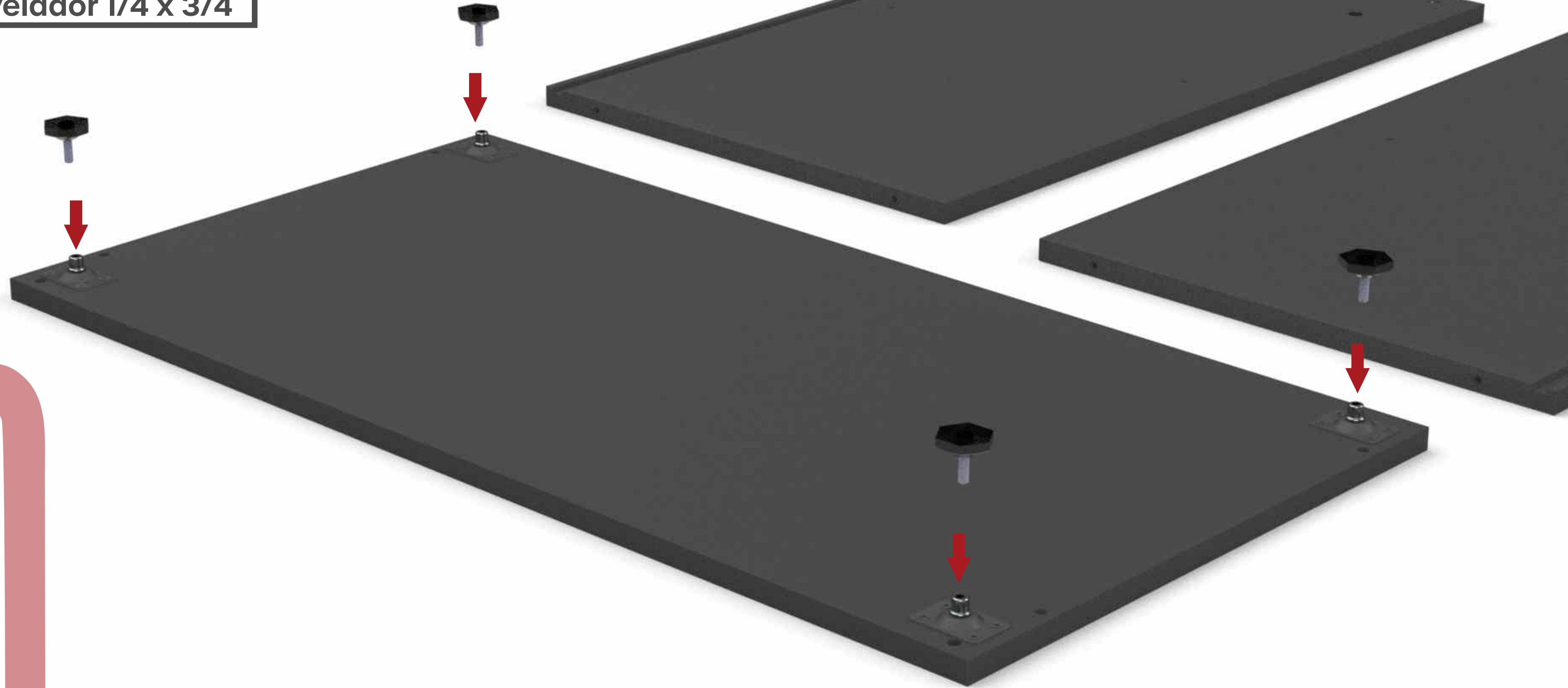

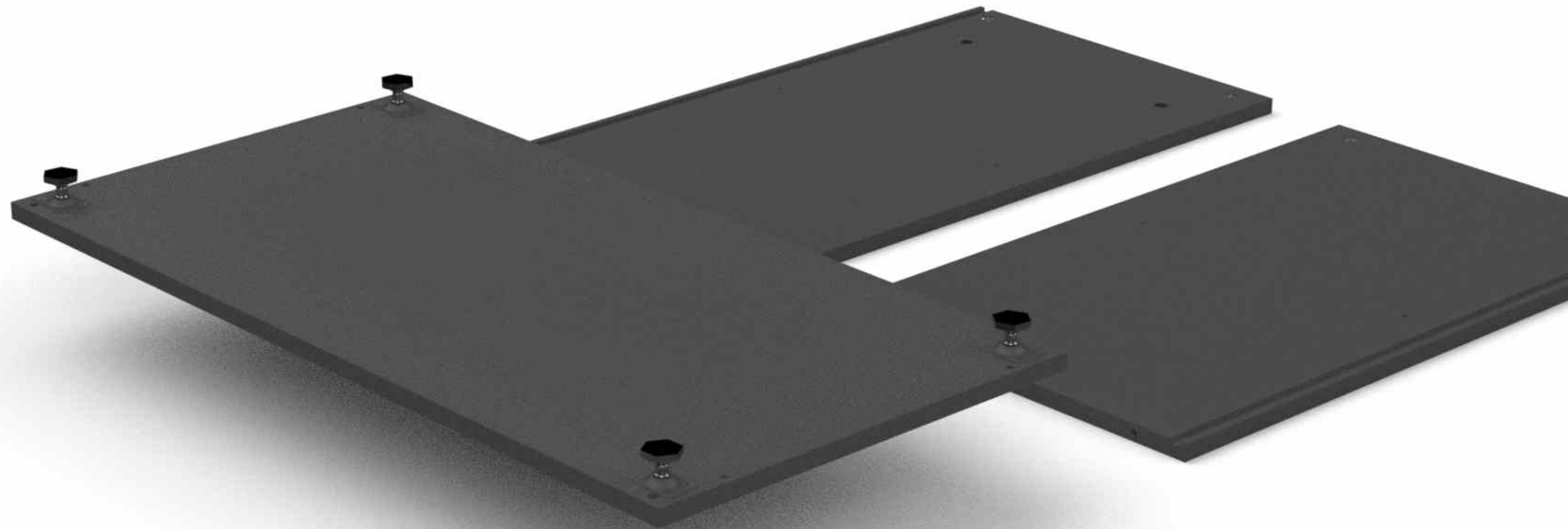

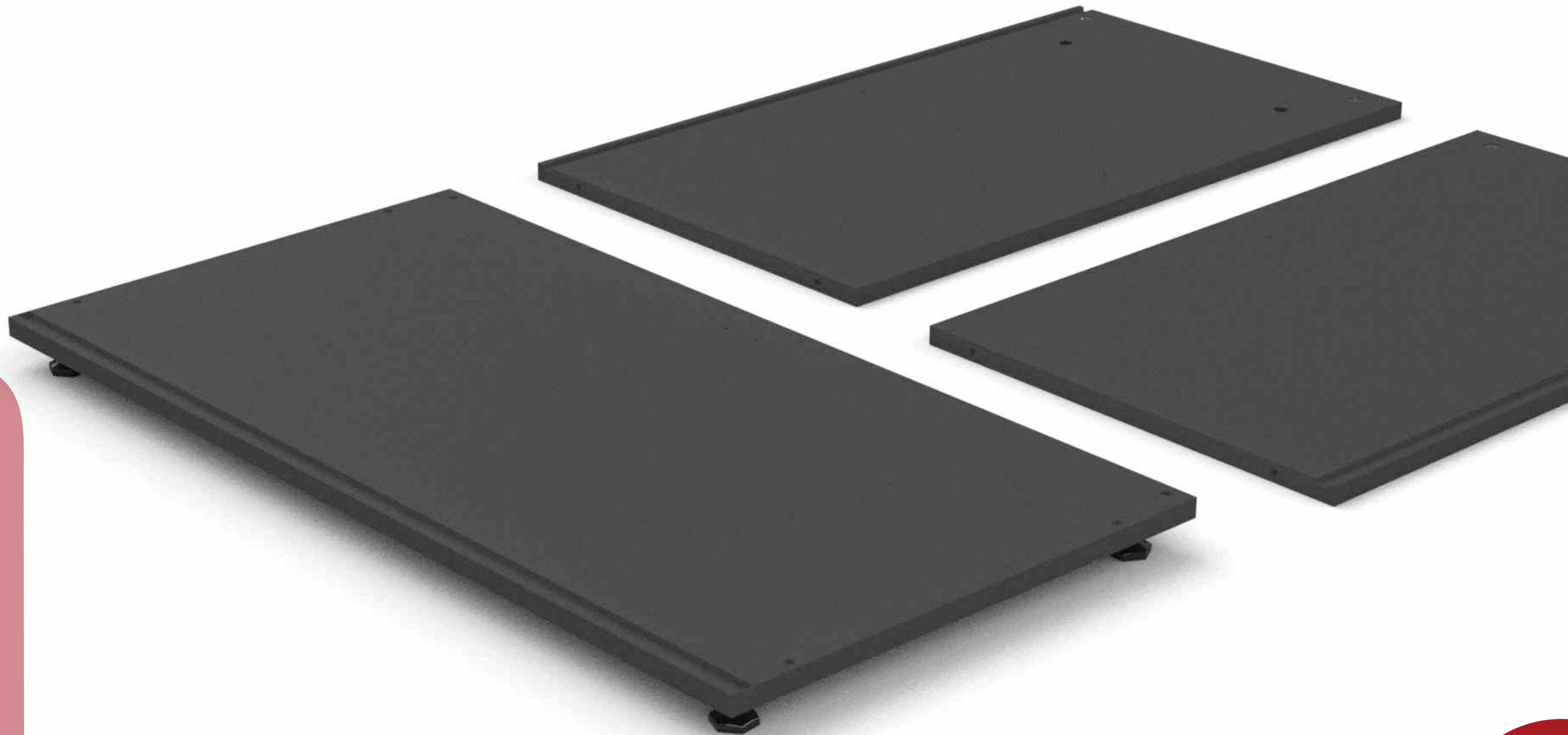

9011
01



Trava Fechadura

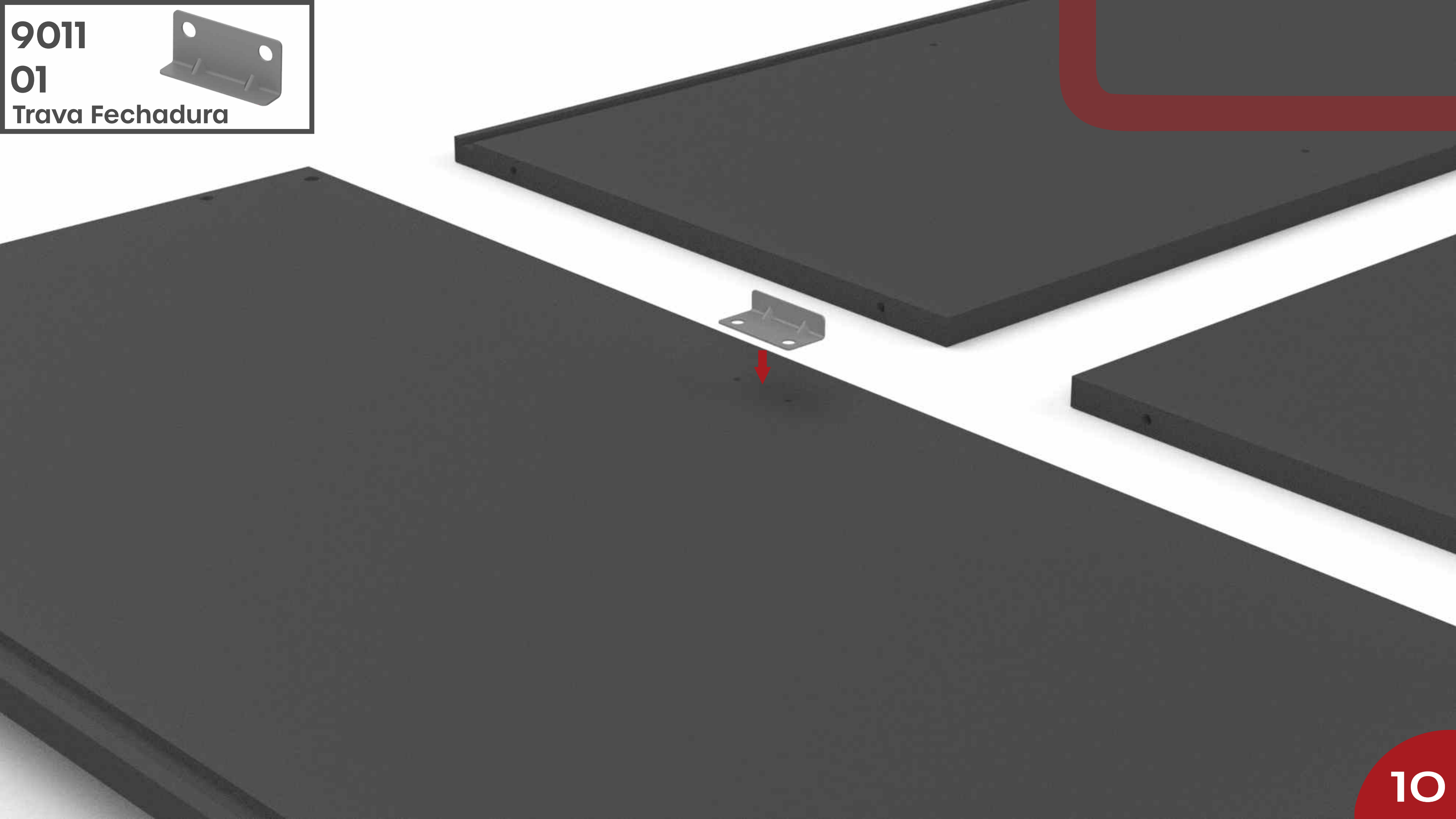

825

02

Parafuso 4x14mm

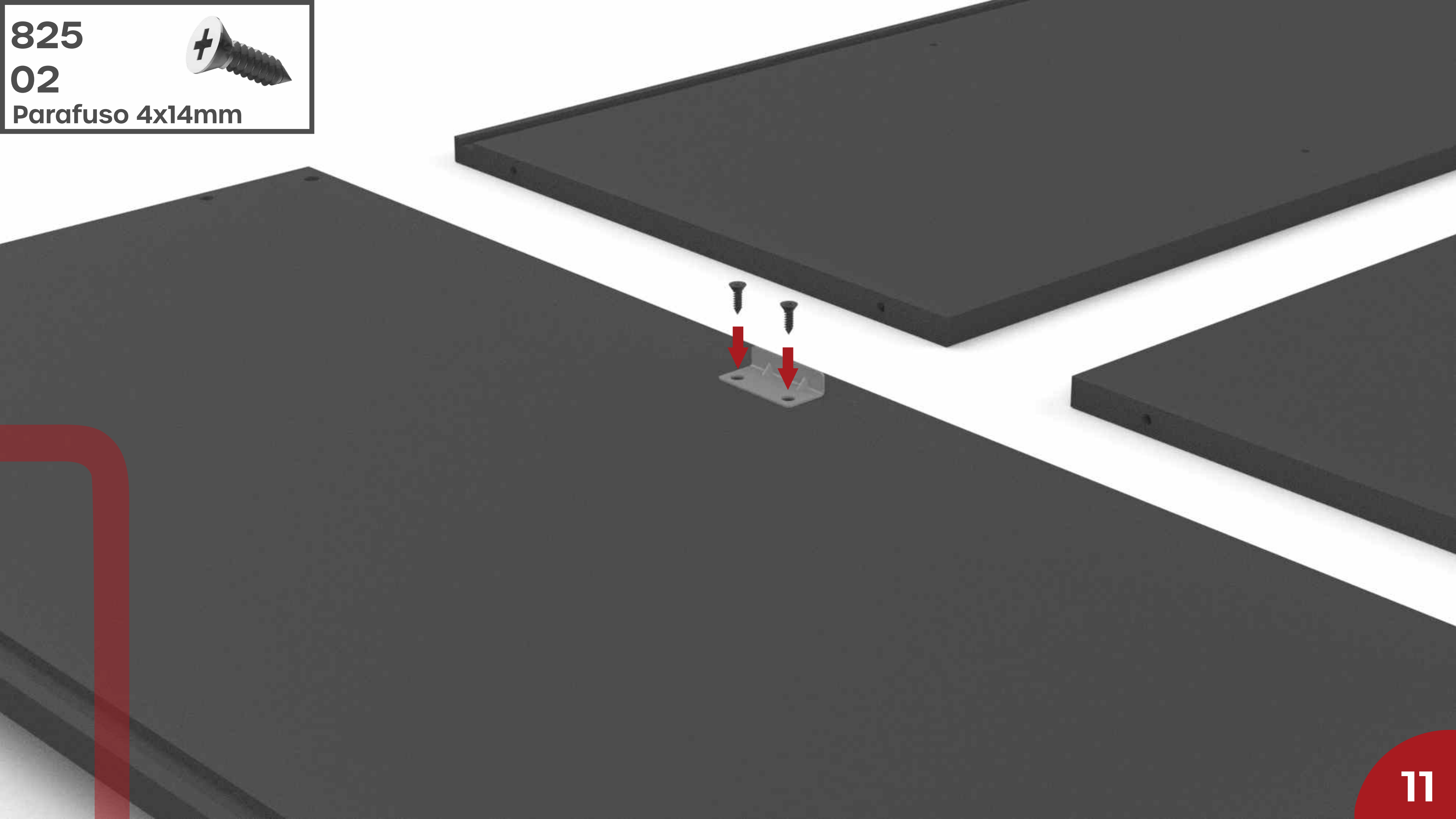

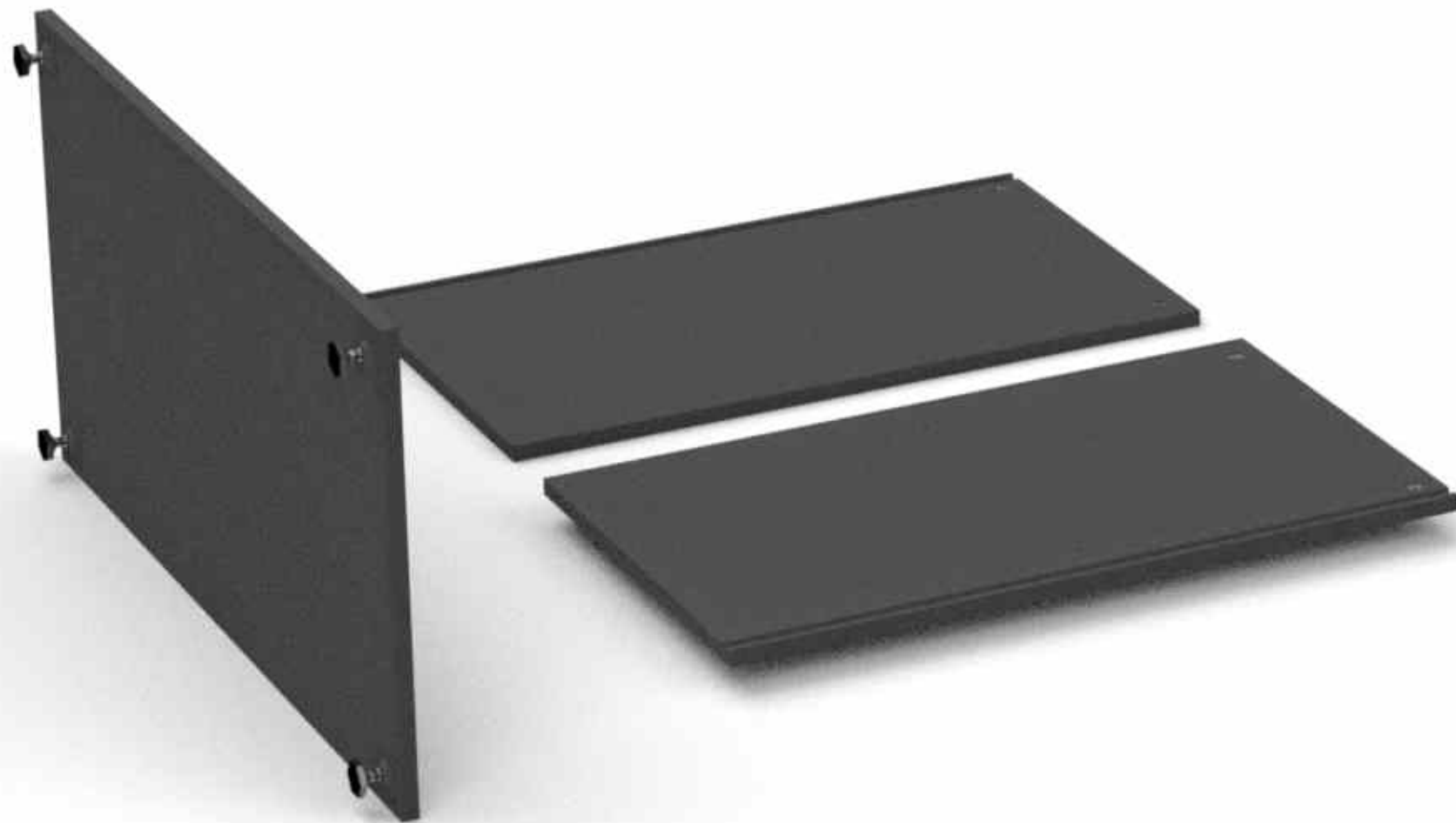

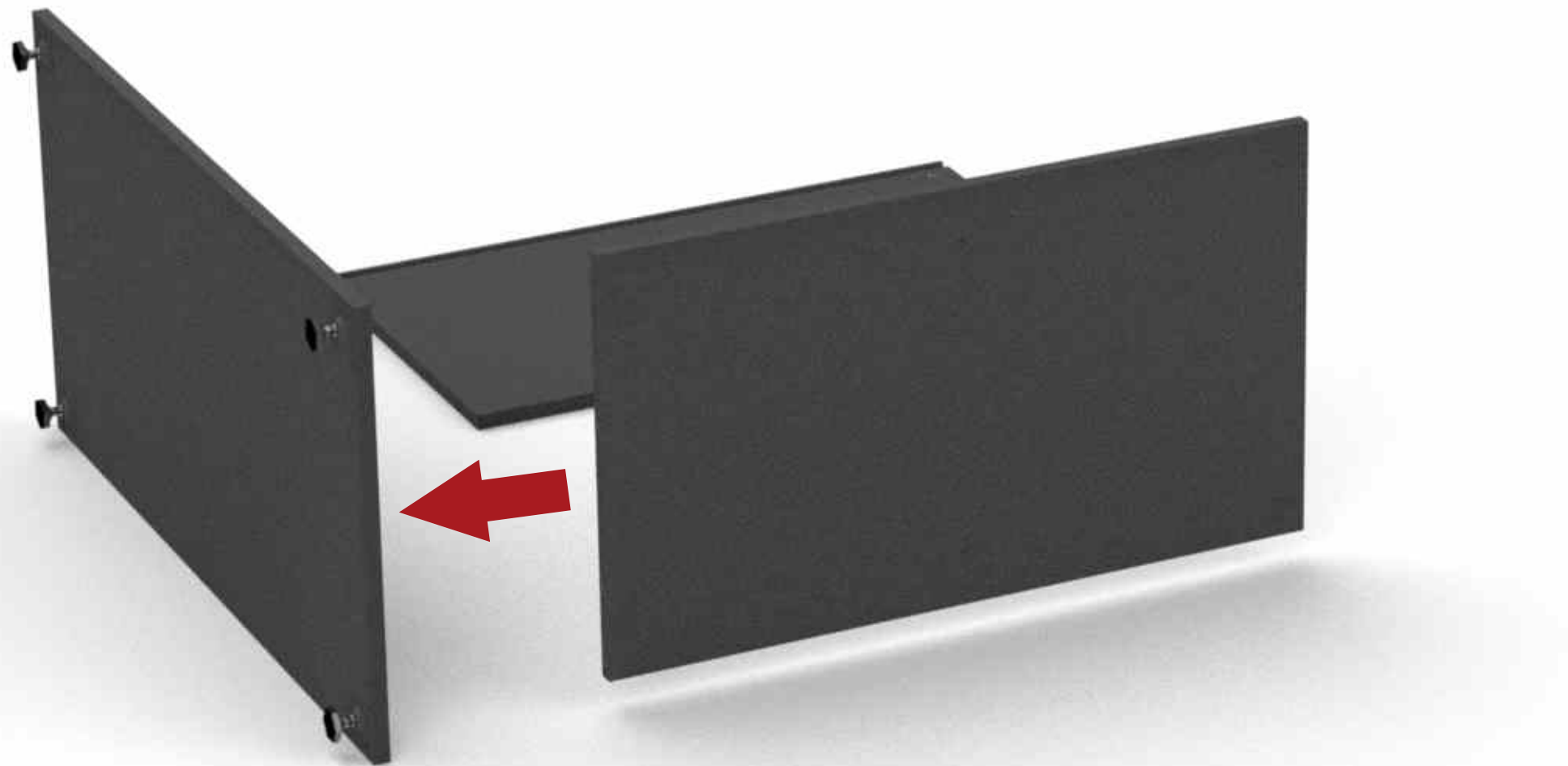
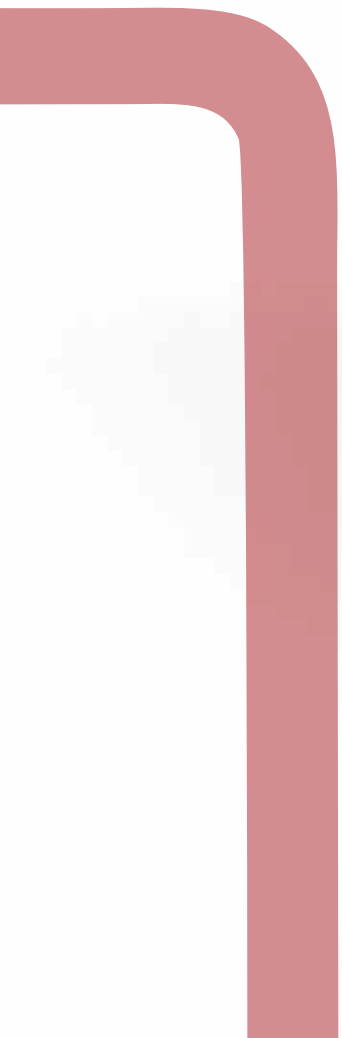

852

02

Parafuso 7x40 mm

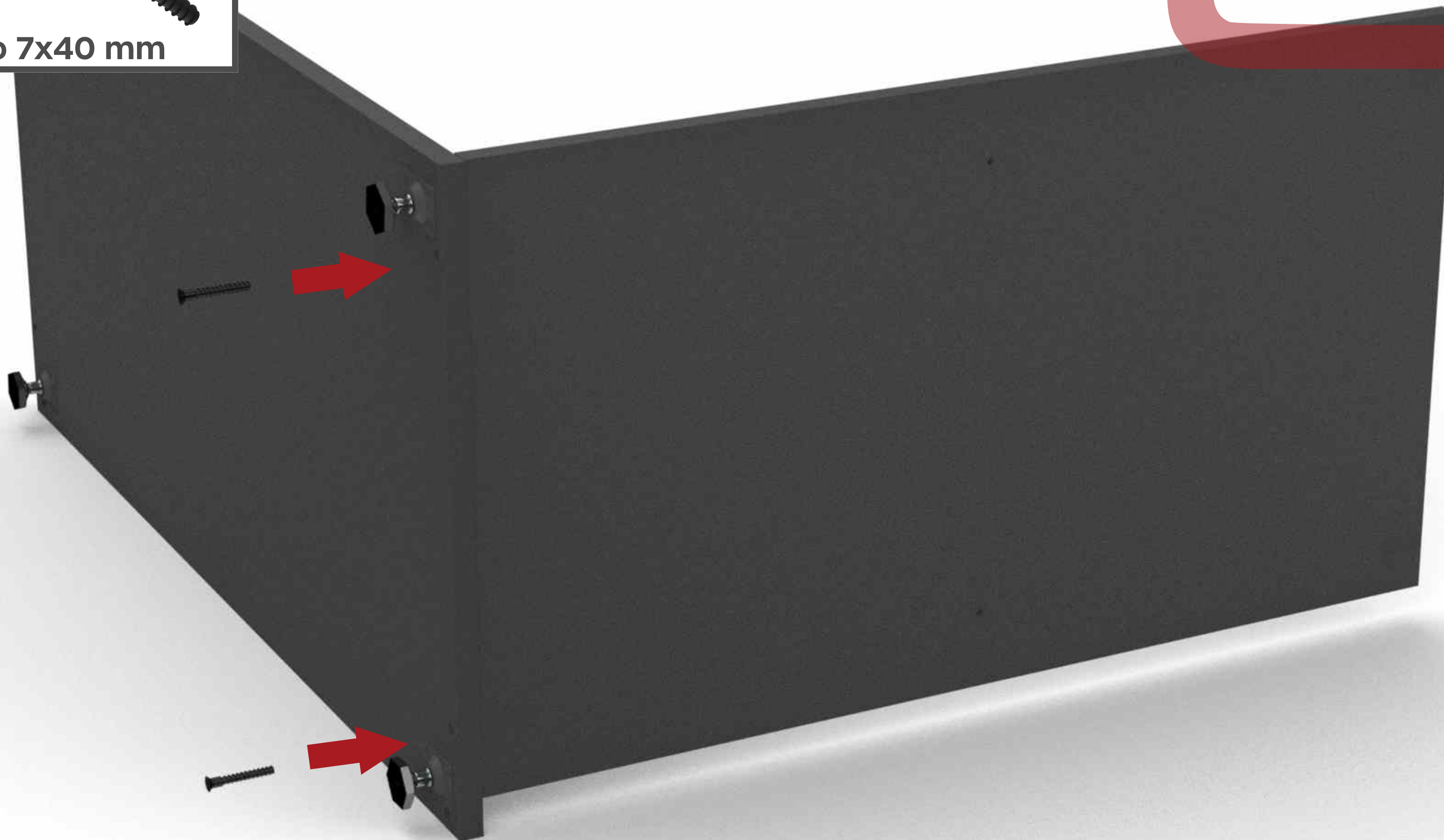

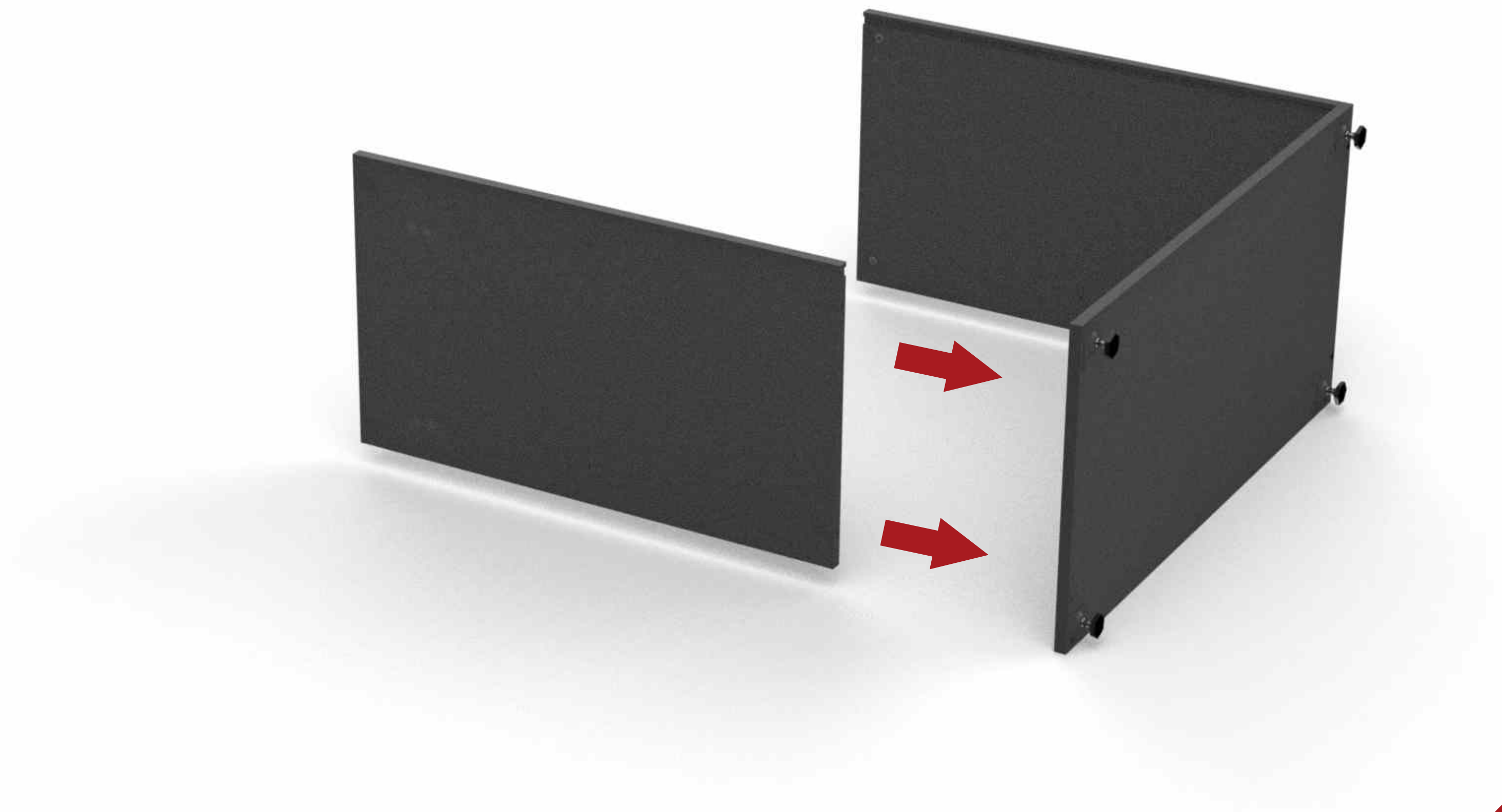

852

02

Parafuso 7x40 mm



9136
01
Prateleira Fixa

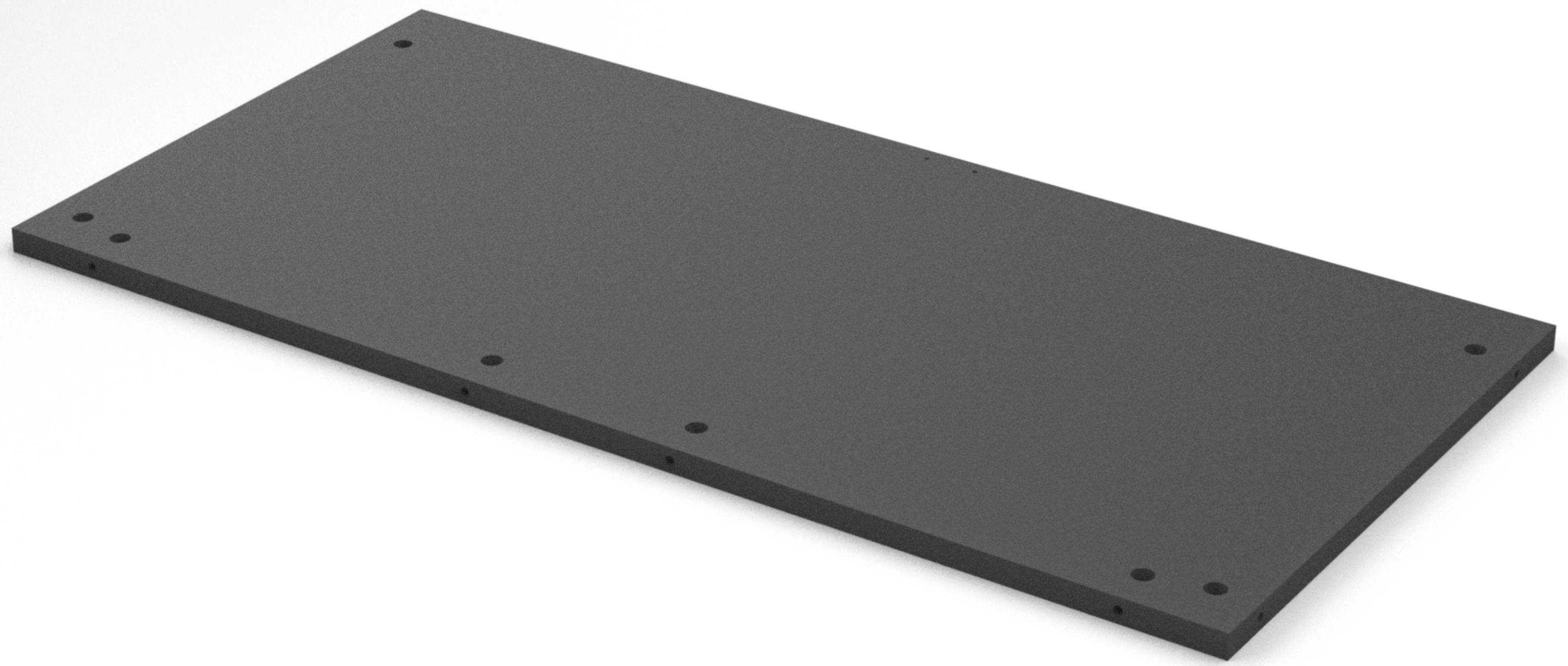

9011
01



Trava Fechadura



825

02

Parafuso 4x14mm

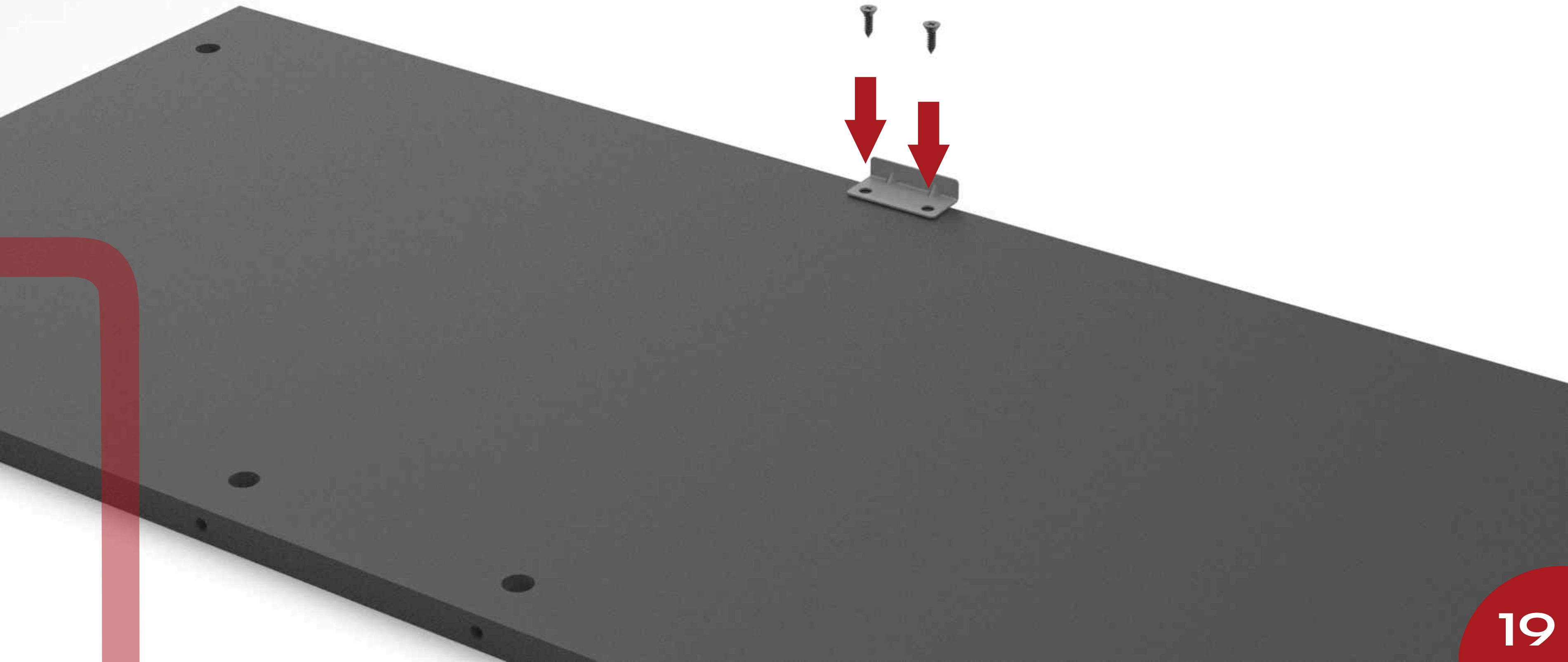

8965

08

Porca Cilindrica 12x9

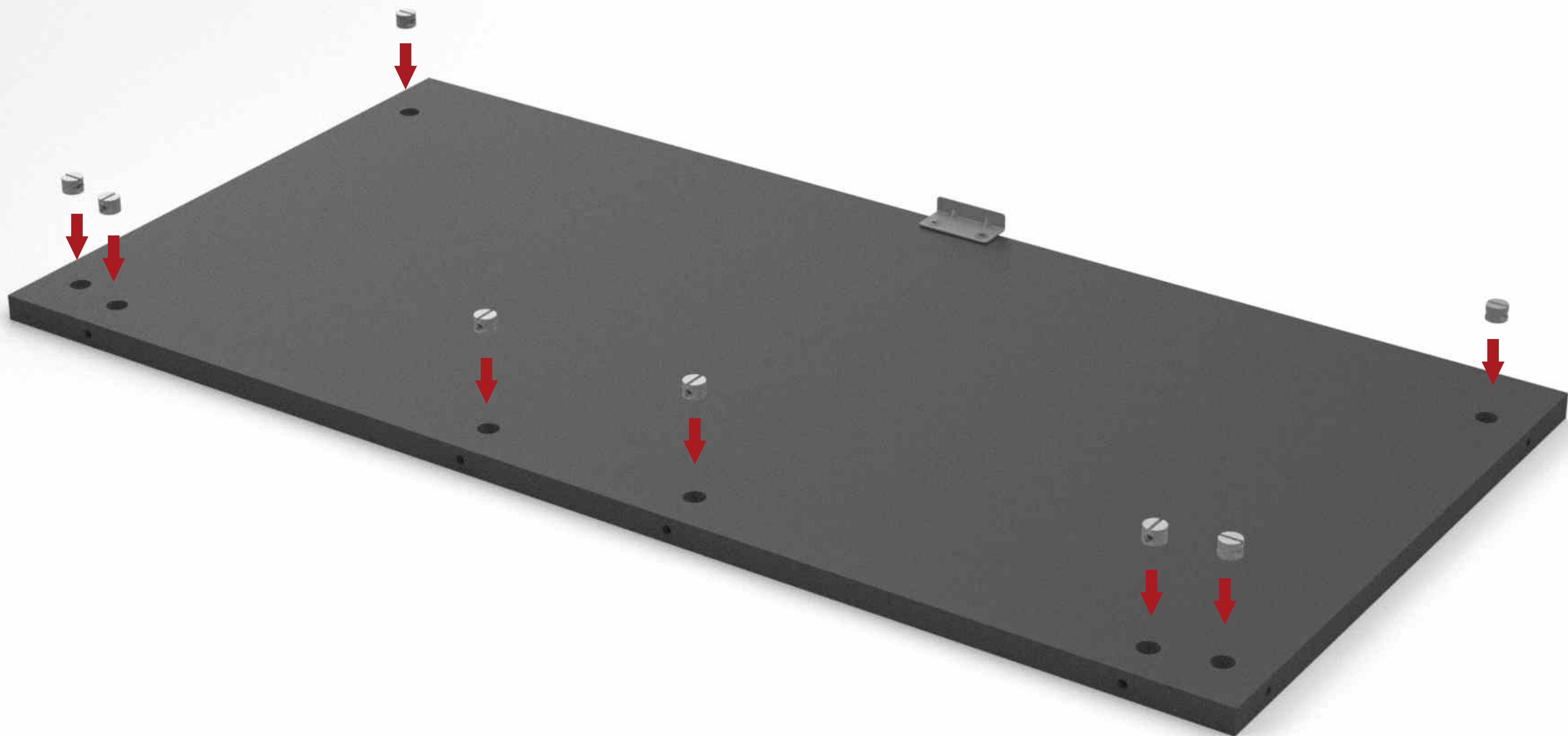
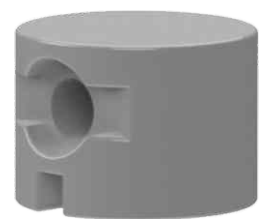

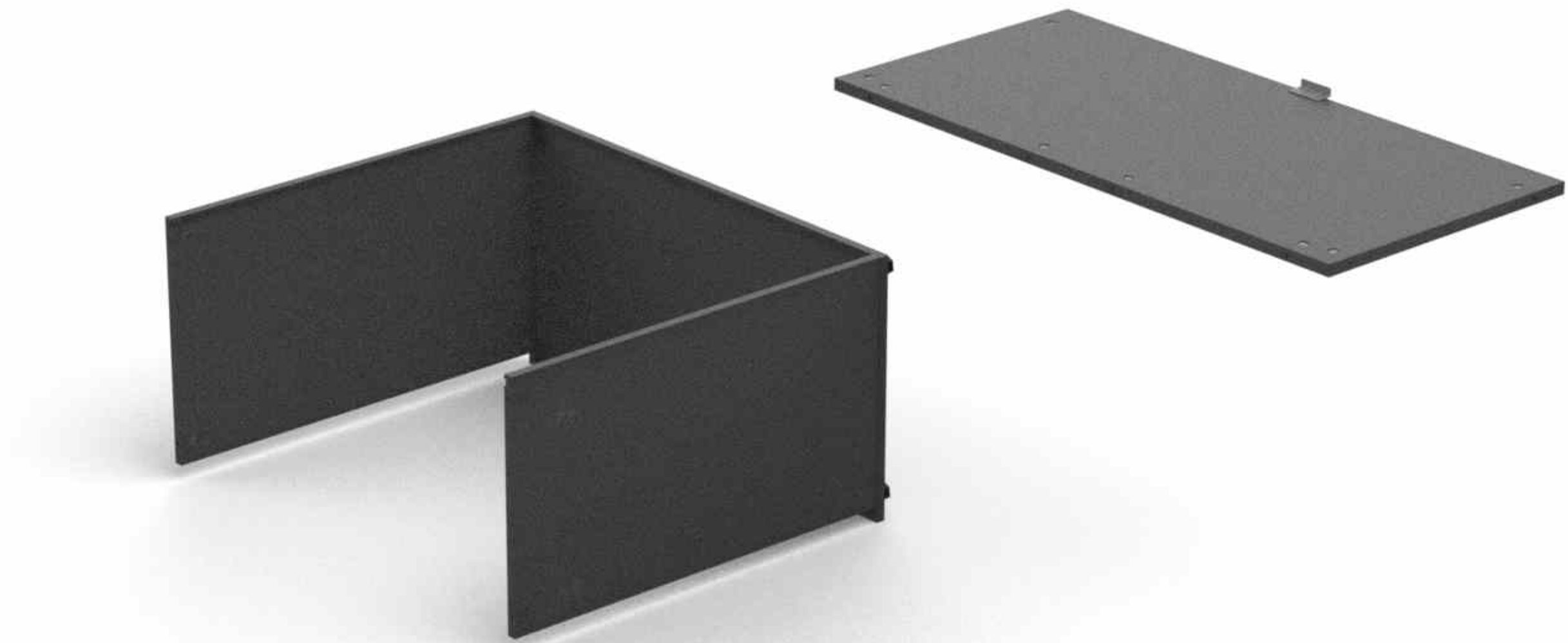

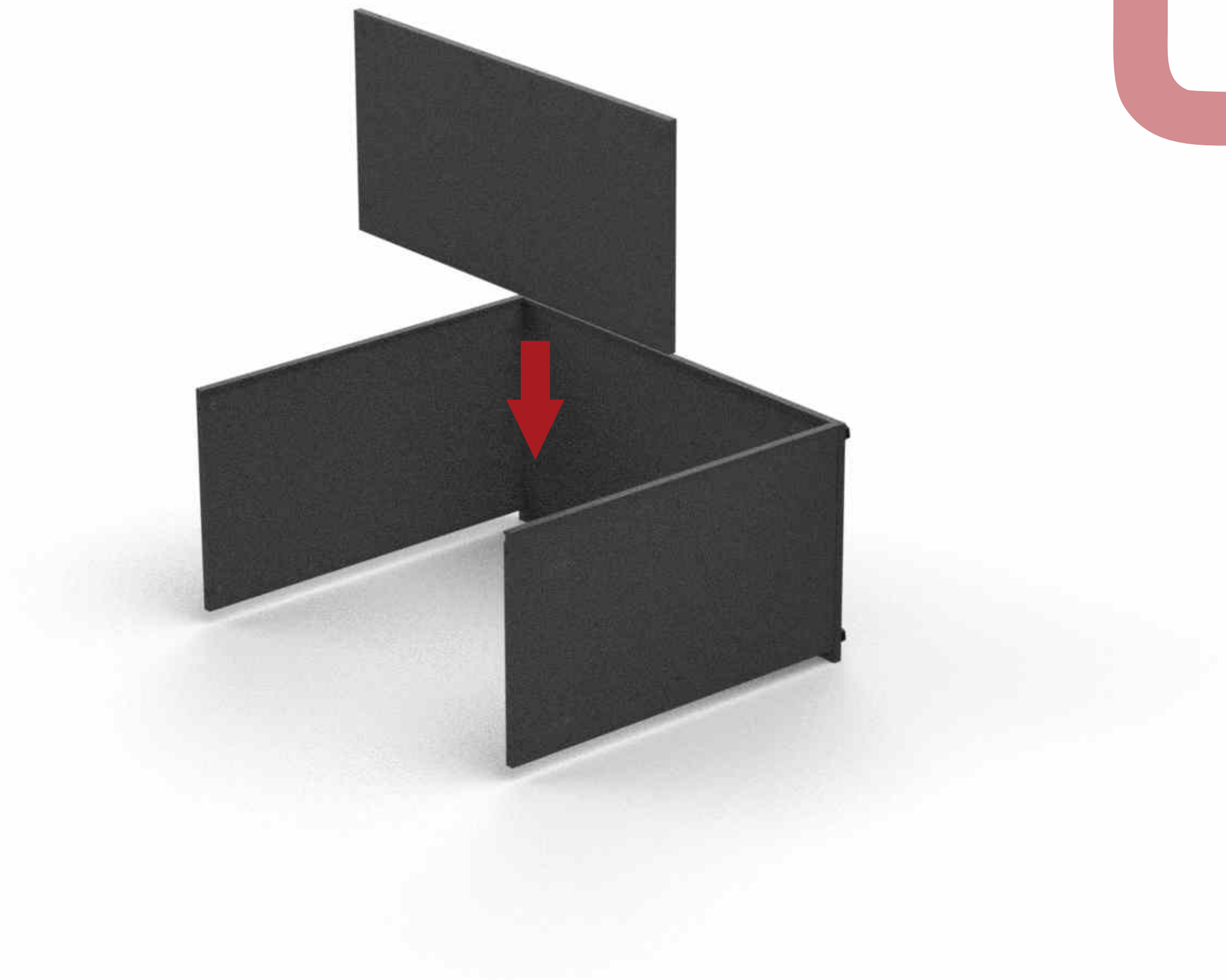

838



02

Parafuso 4,5x50 mm

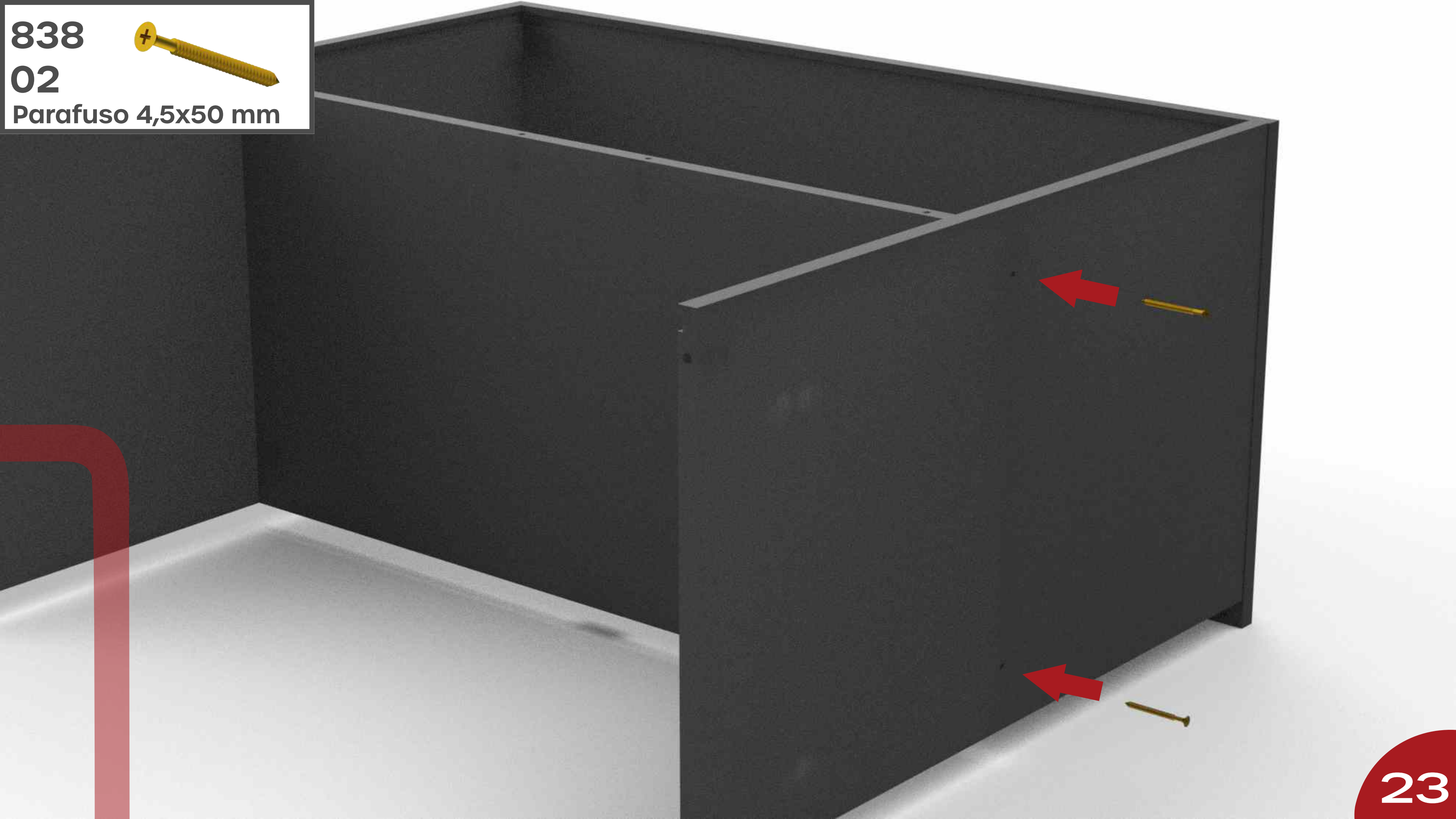

838



02

Parafuso 4,5x50 mm

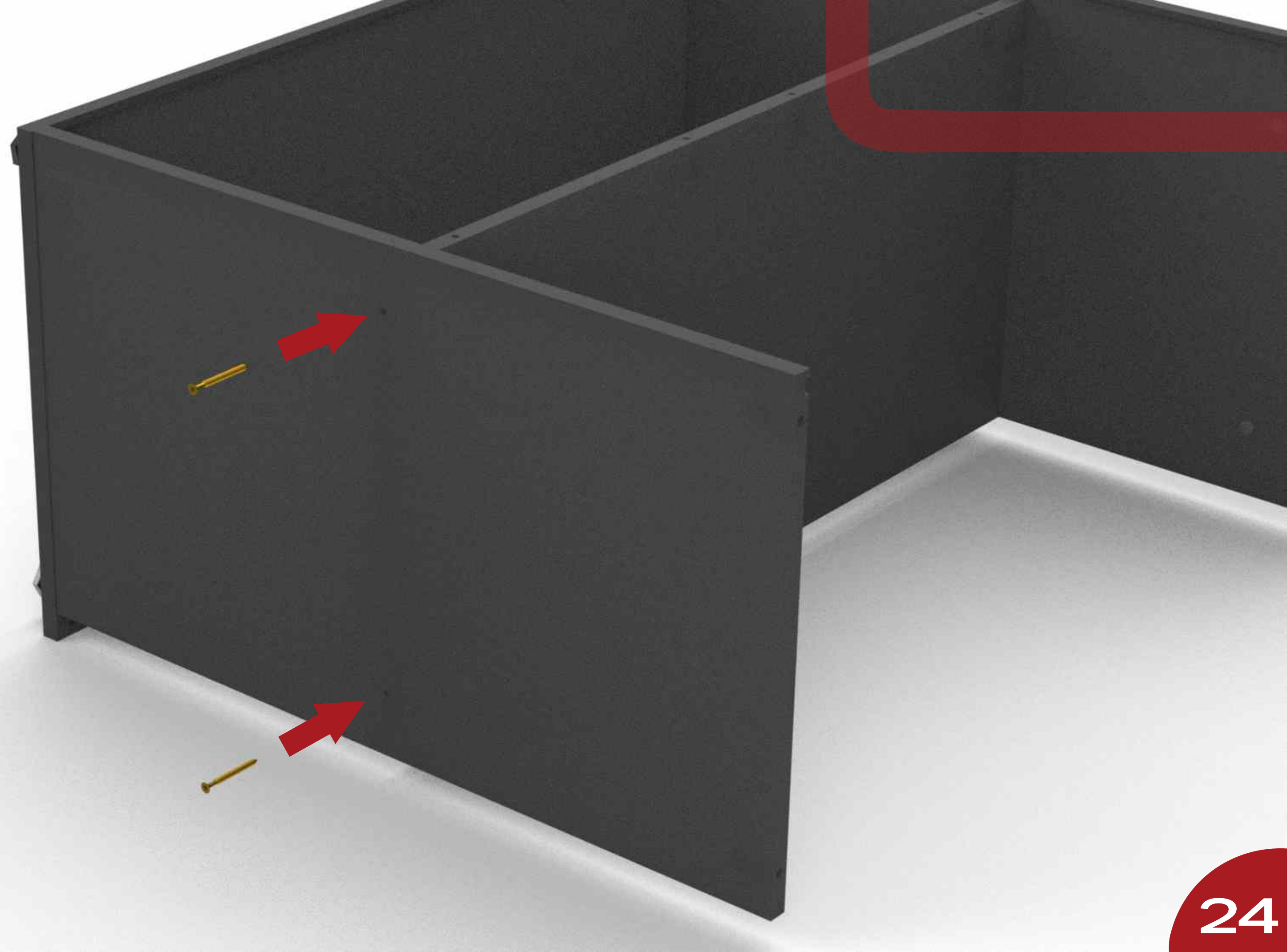

9179
01
Retaguarda

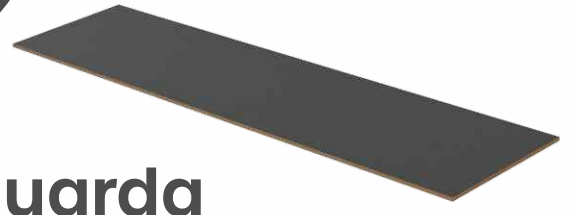
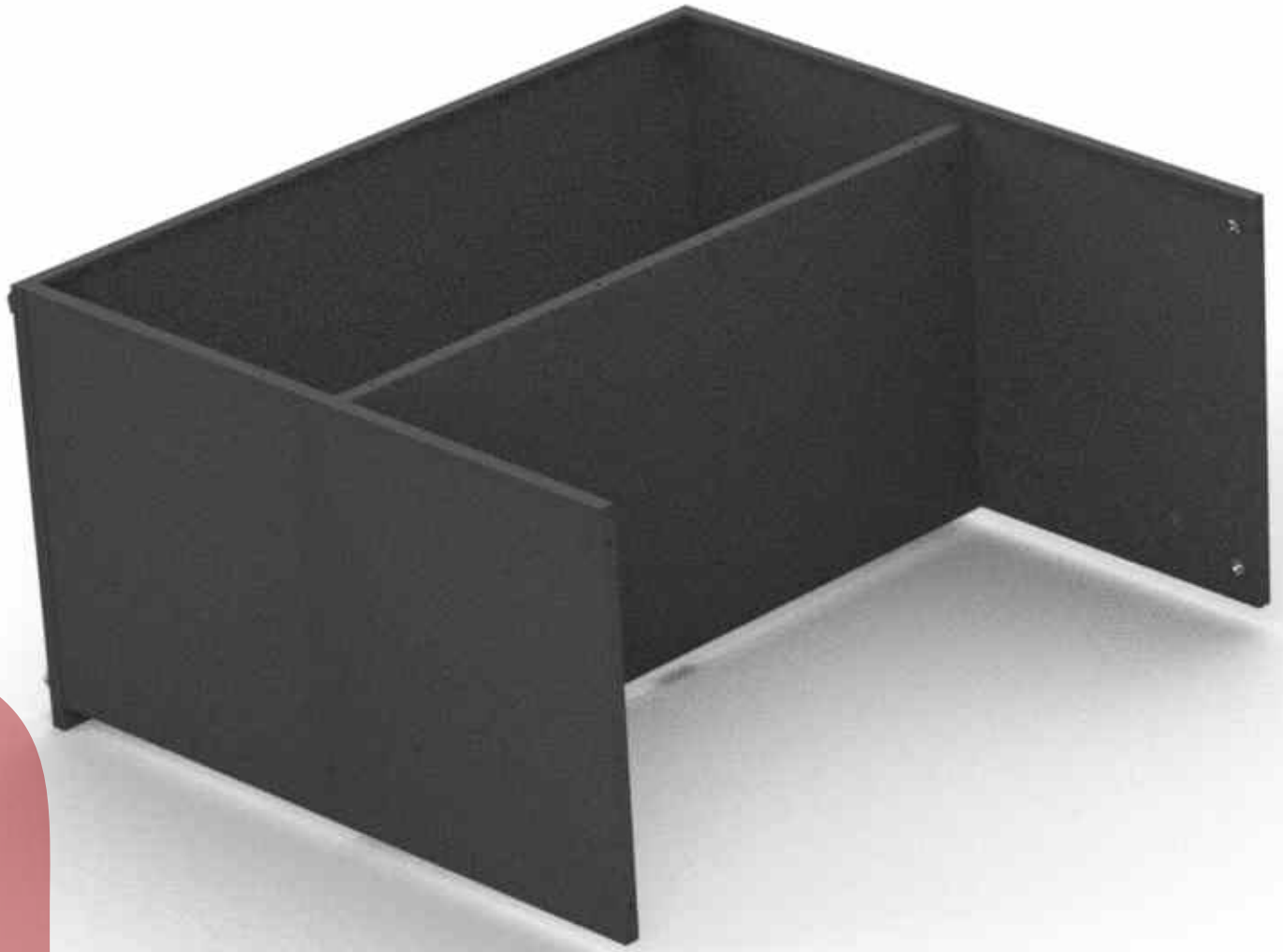
An inset image showing a single, dark grey, rectangular panel with a slight bevel on its top edge, representing the 'Retaguarda' part.

9179
01
Retaguarda

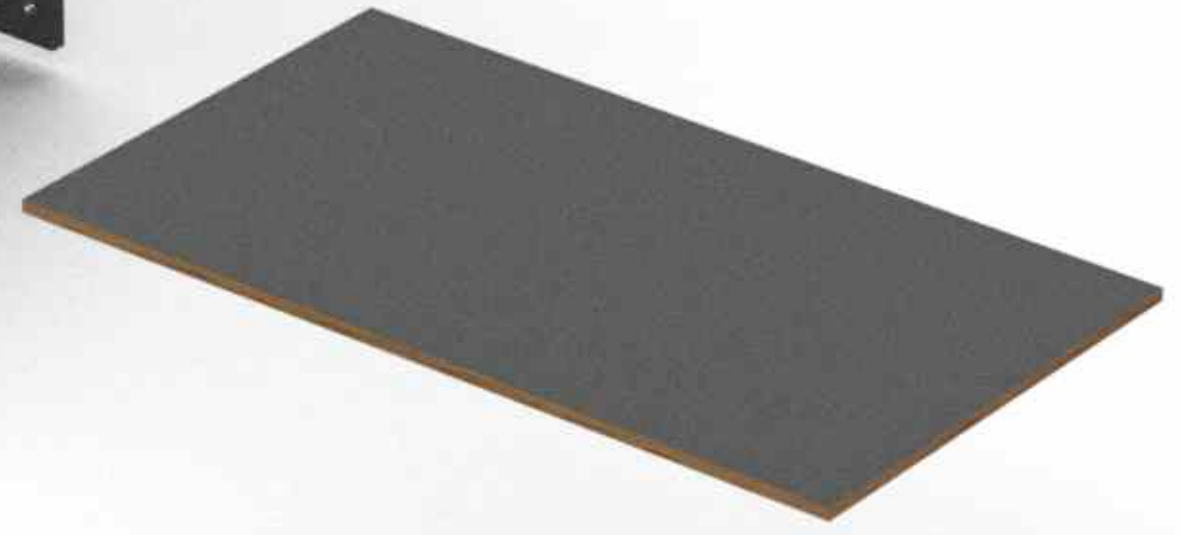
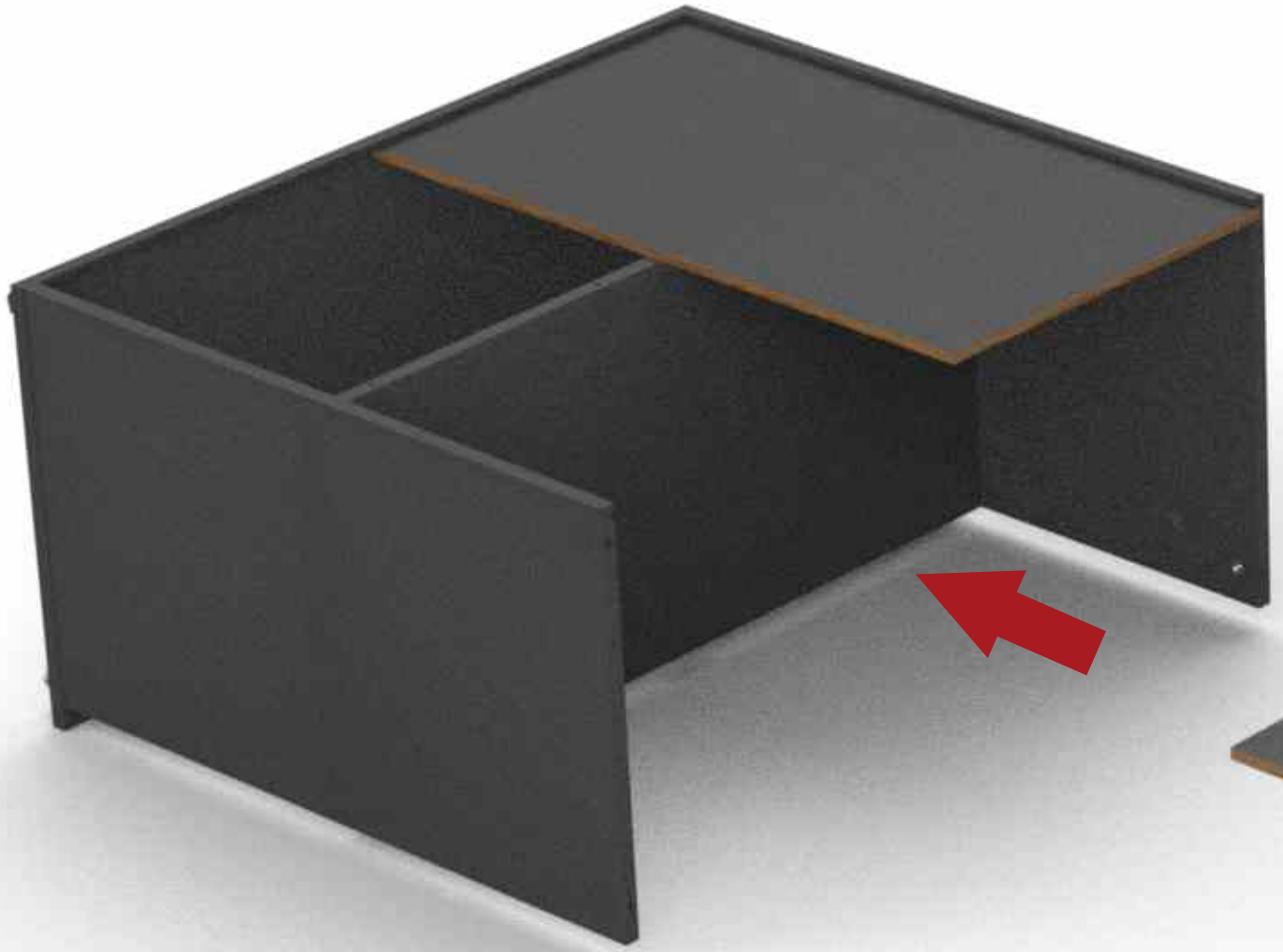
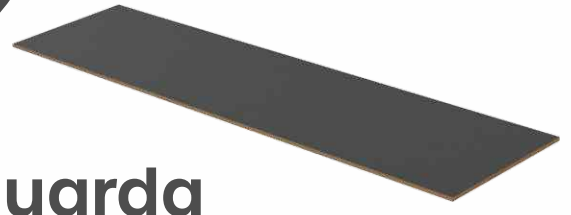

9200

01

Perfil PVC H

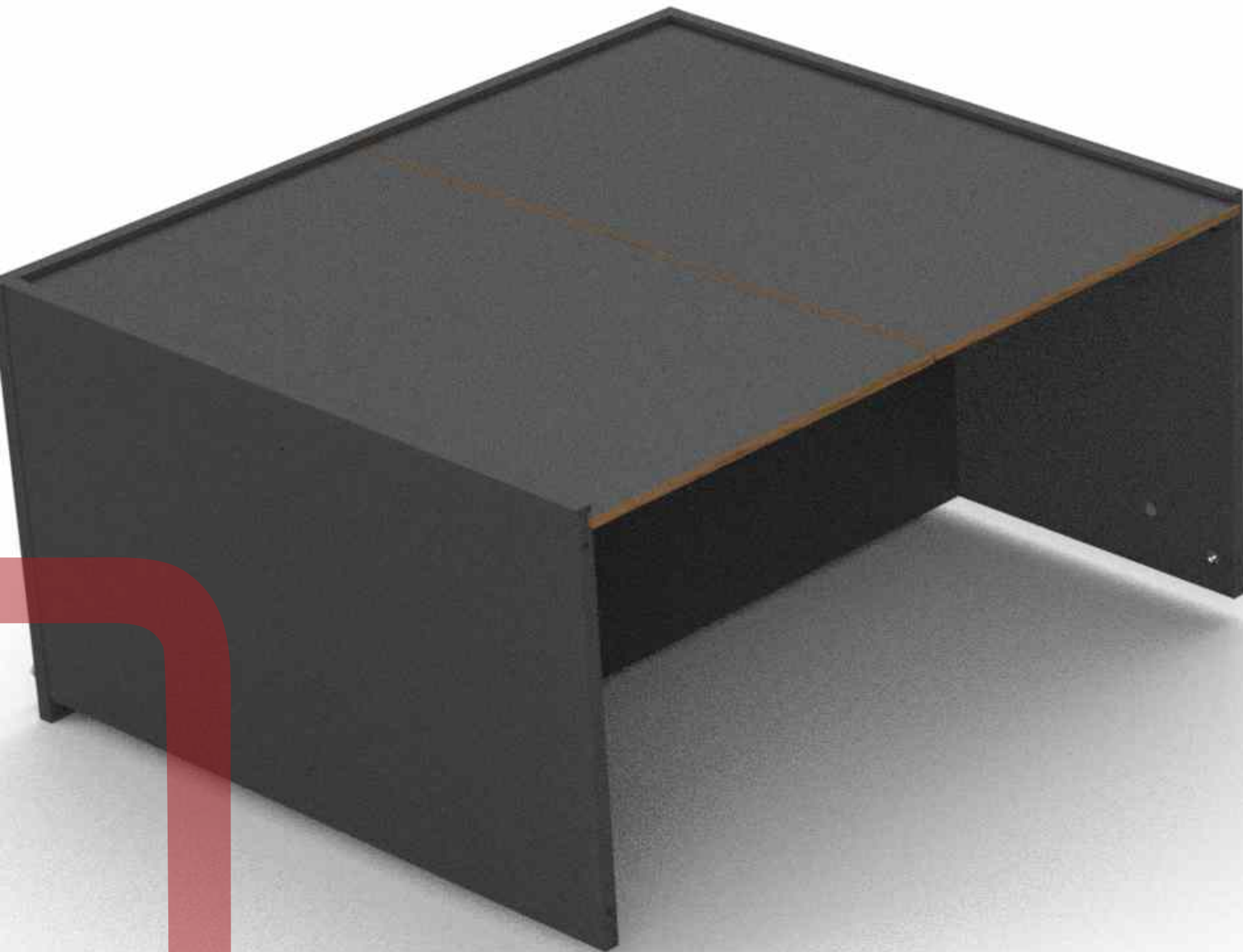

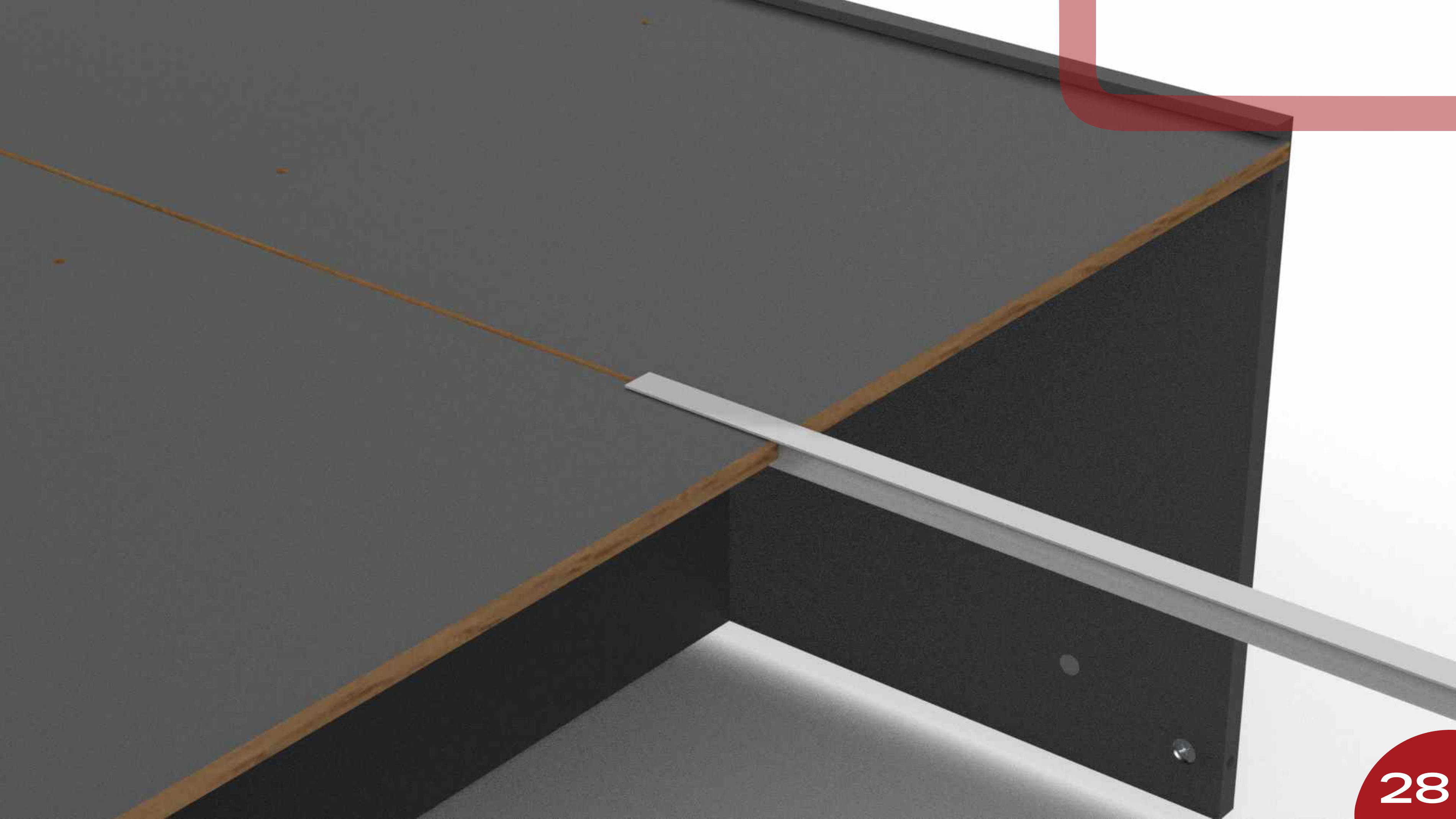

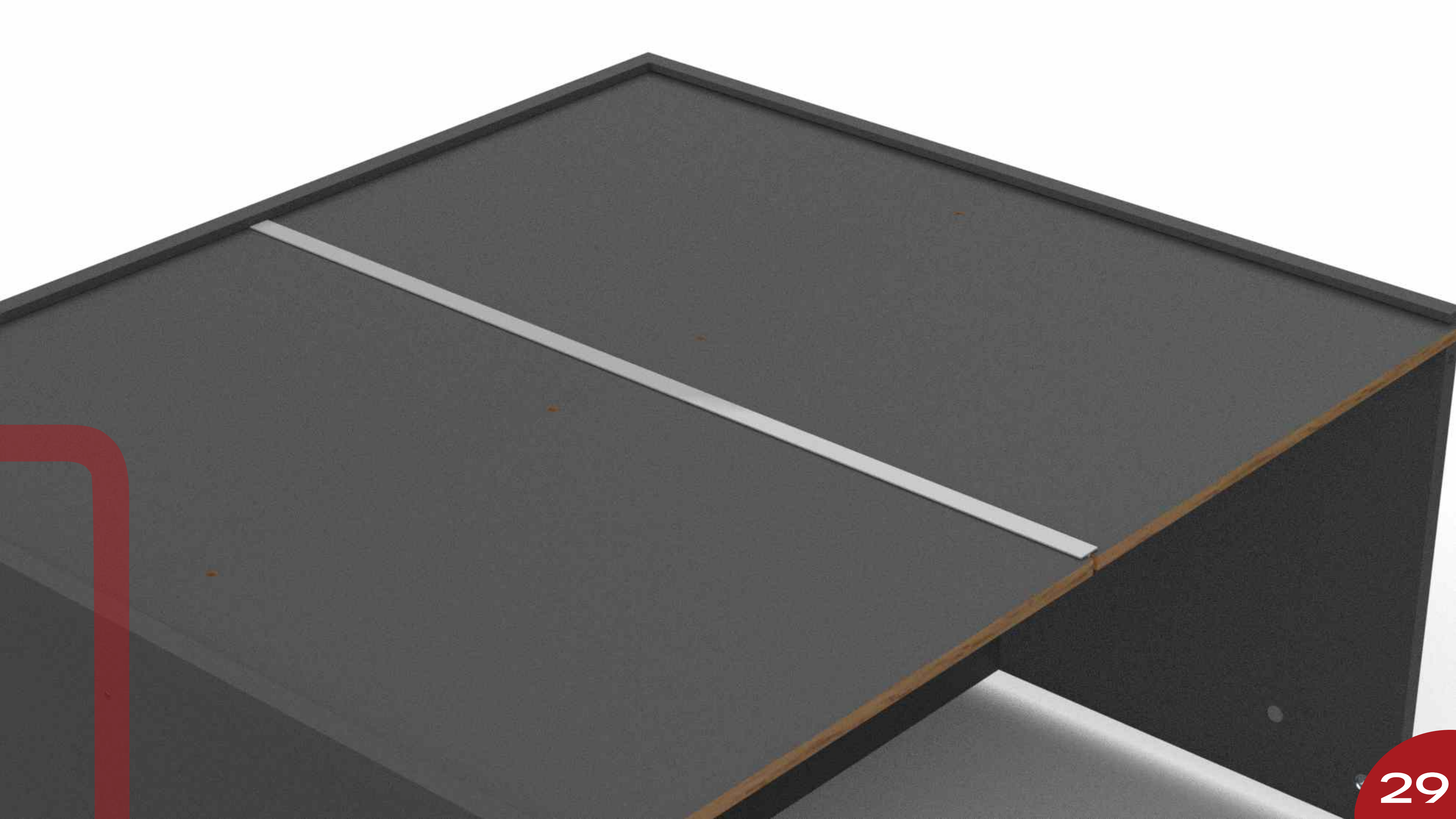

838



04

Parafuso 4,5x50 mm

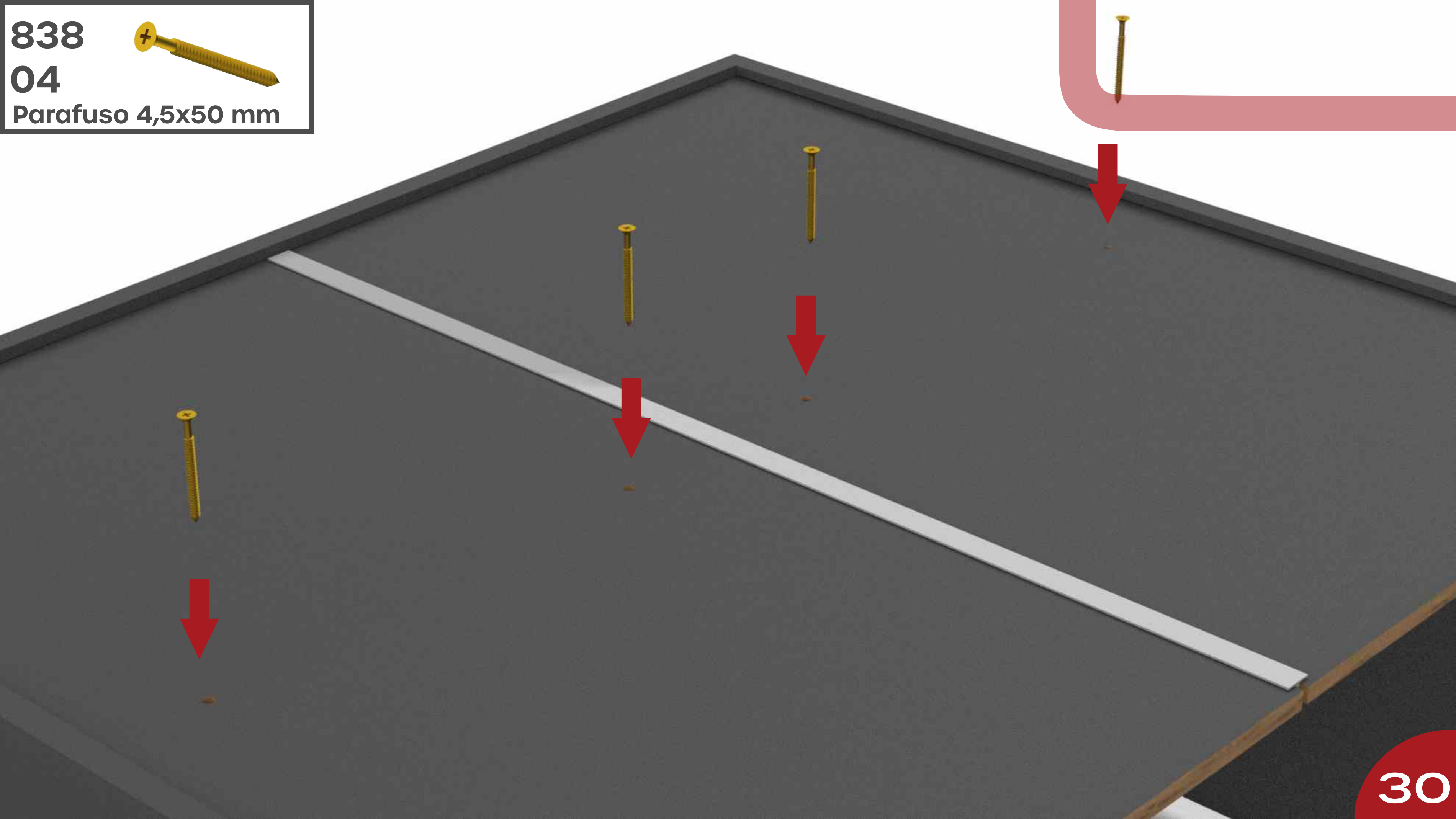

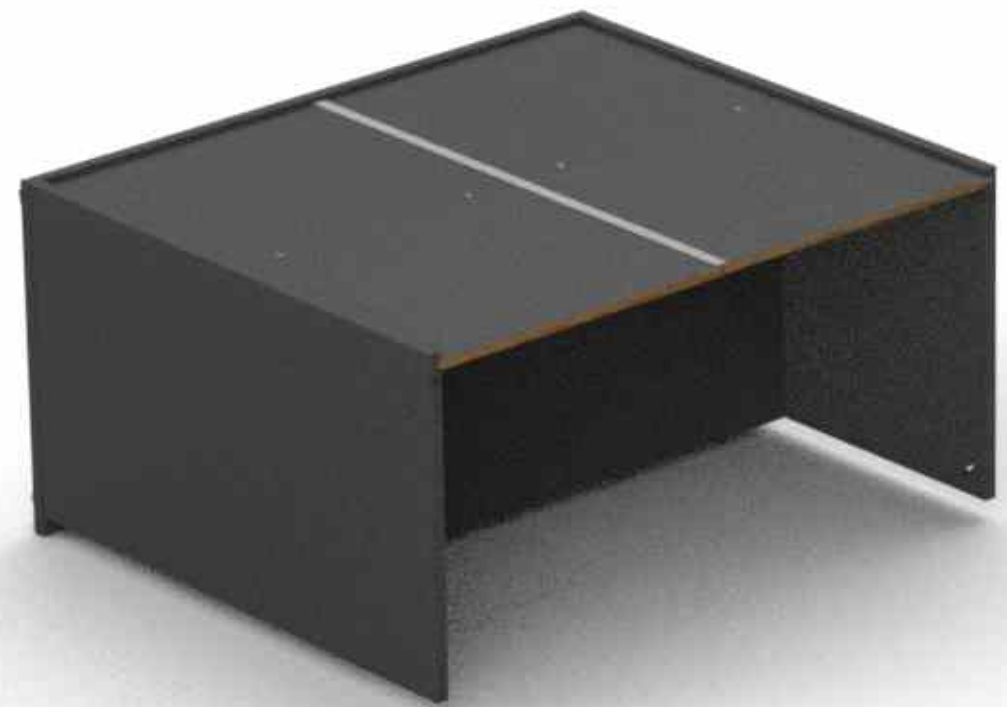



9152

01

Tampo Madeira



9011
01



Trava Fechadura

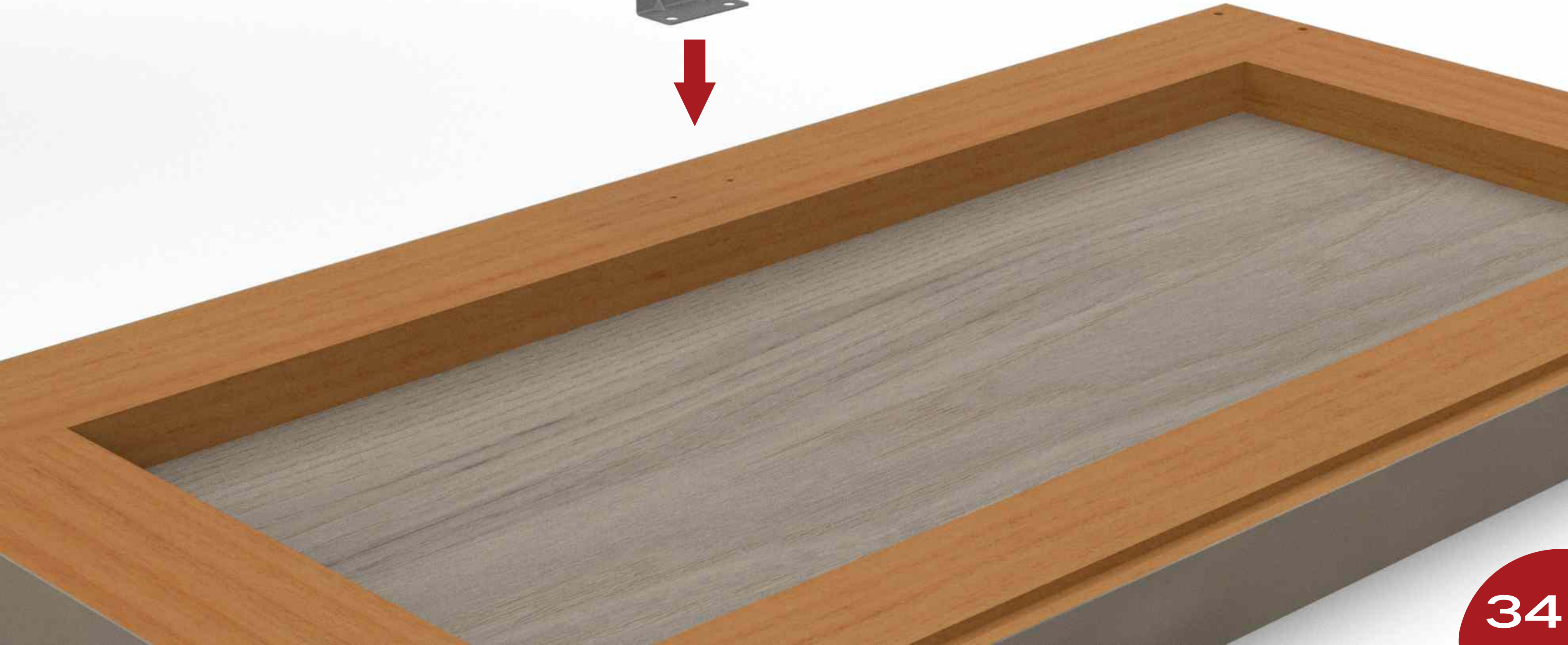

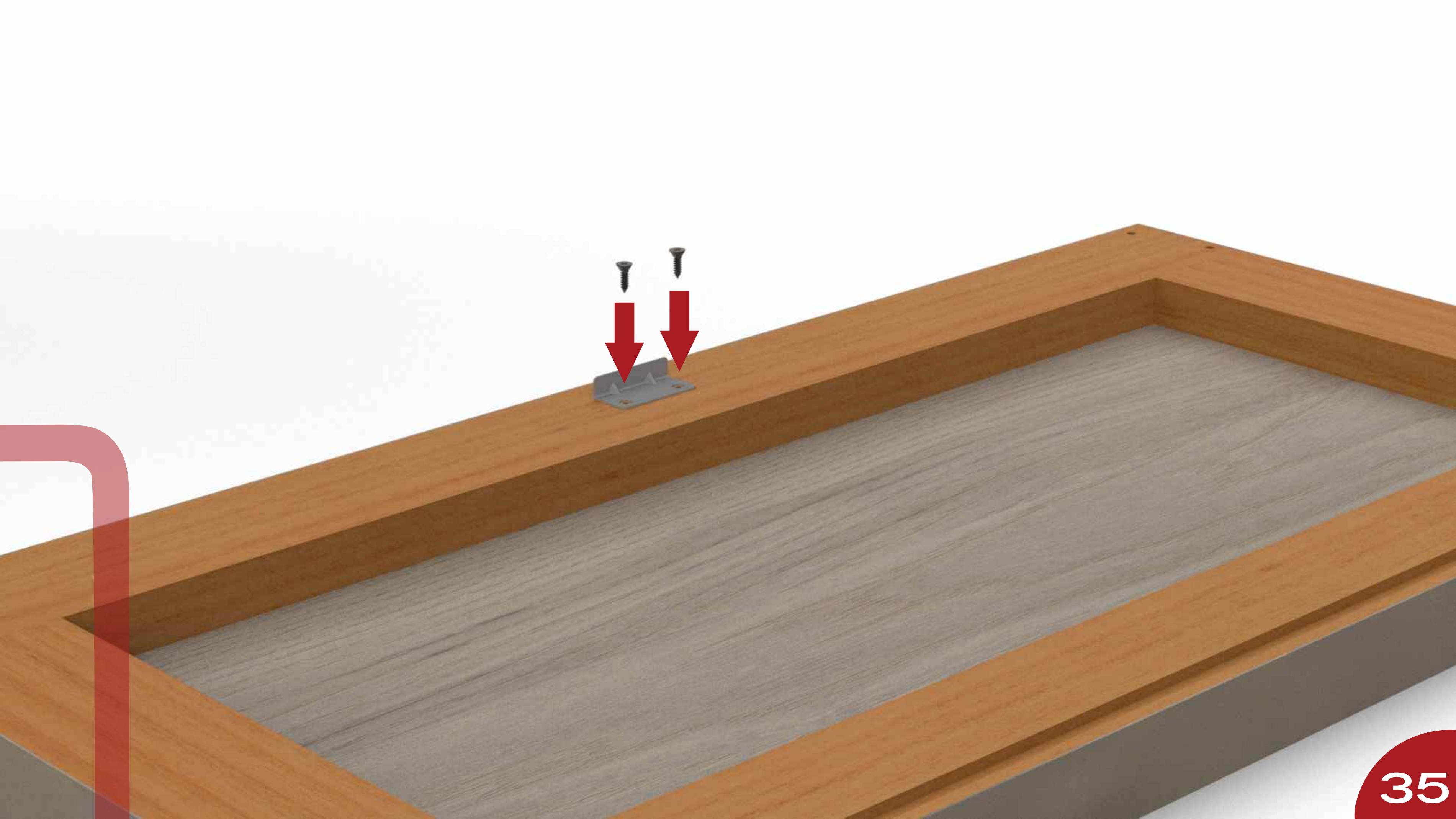

694

04

Pino Girofix 6mm

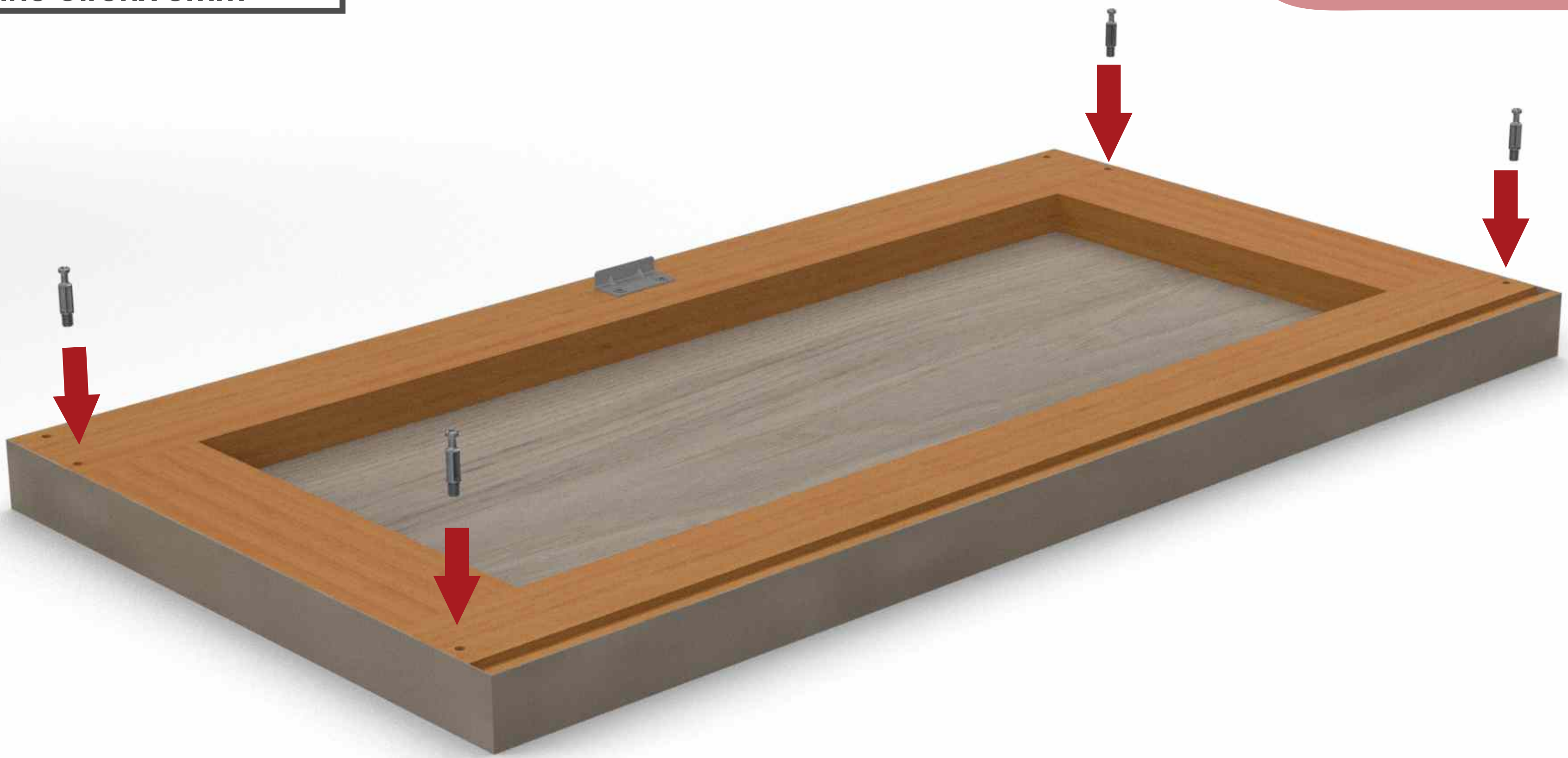

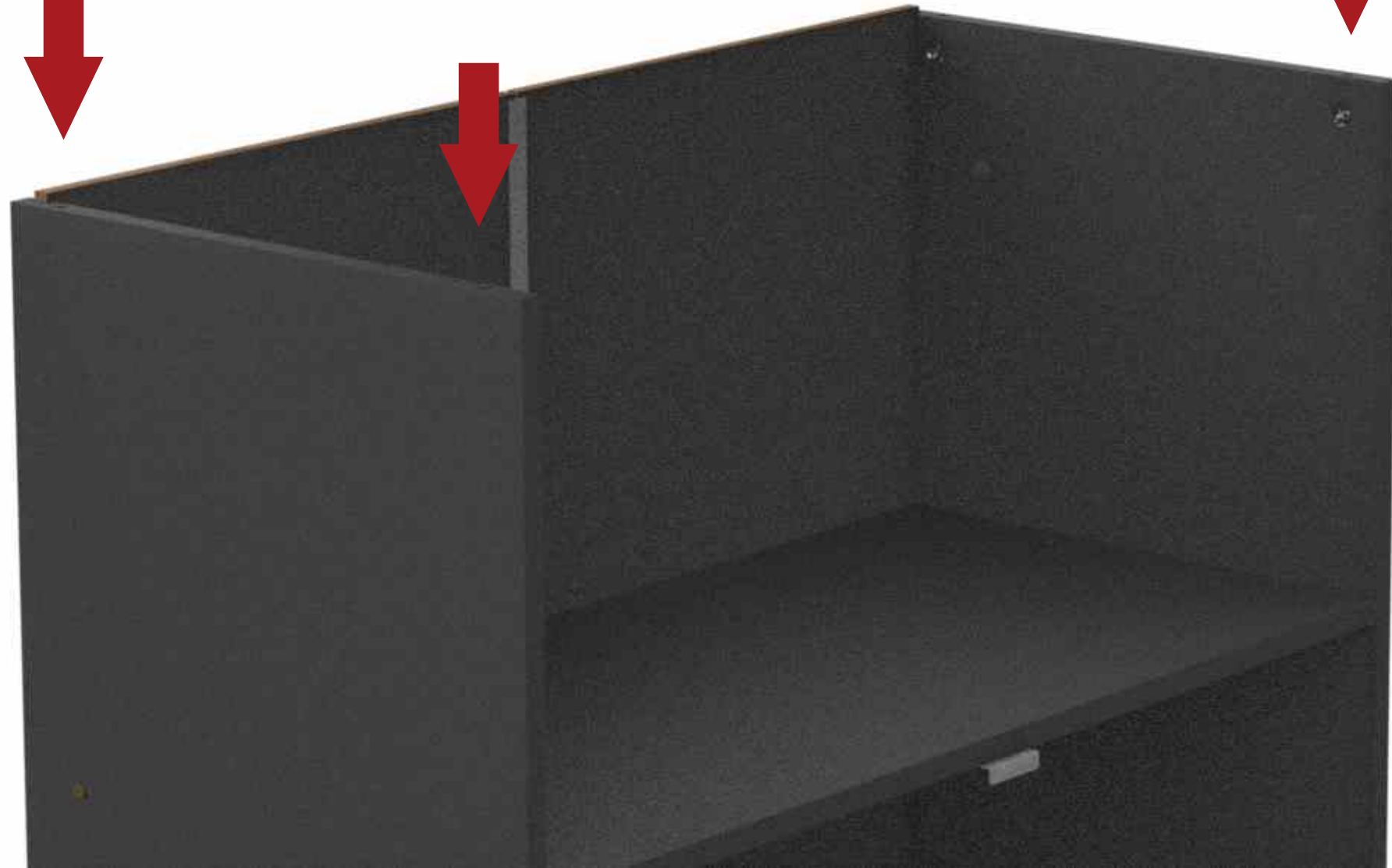
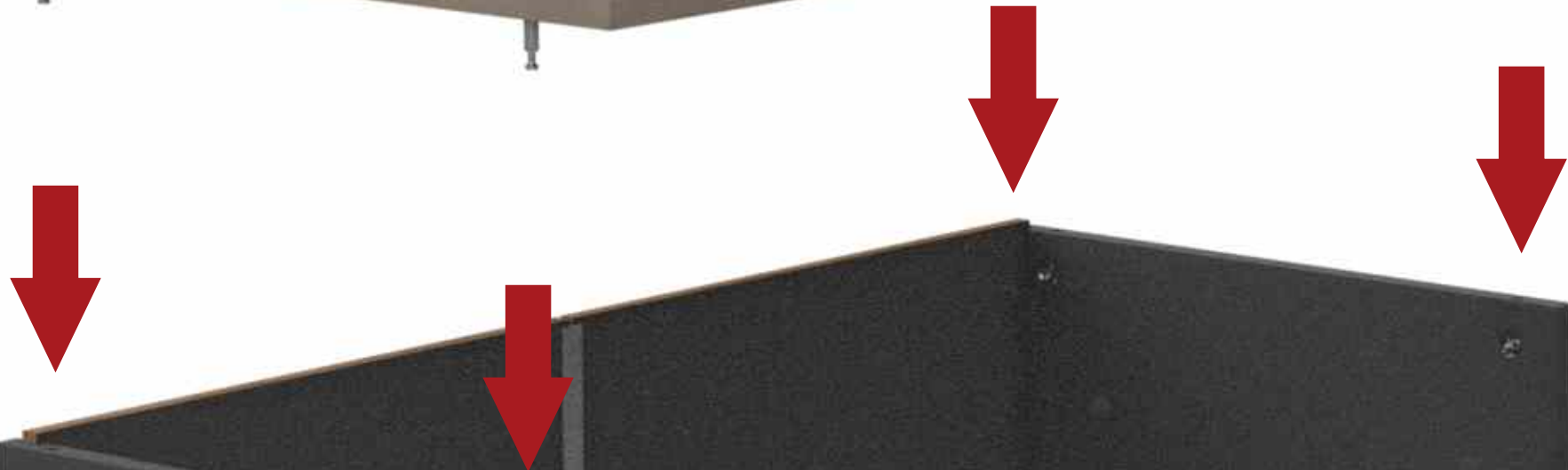

9006



02

Bucha Nylon Pivotante



868

02

Pino Dobradiça Arruela



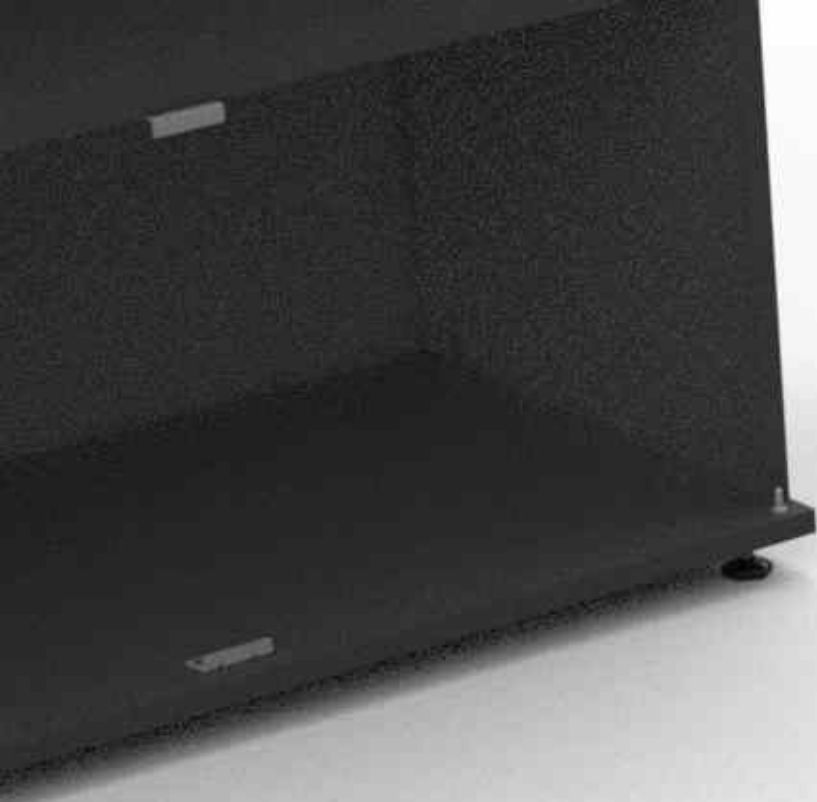

9174
01
Porta Direita



9176

01

Porta Esquerda





9007
02

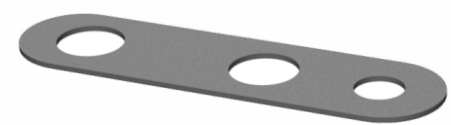

Trava Aço Porta

825

04

Parafuso 4x14mm

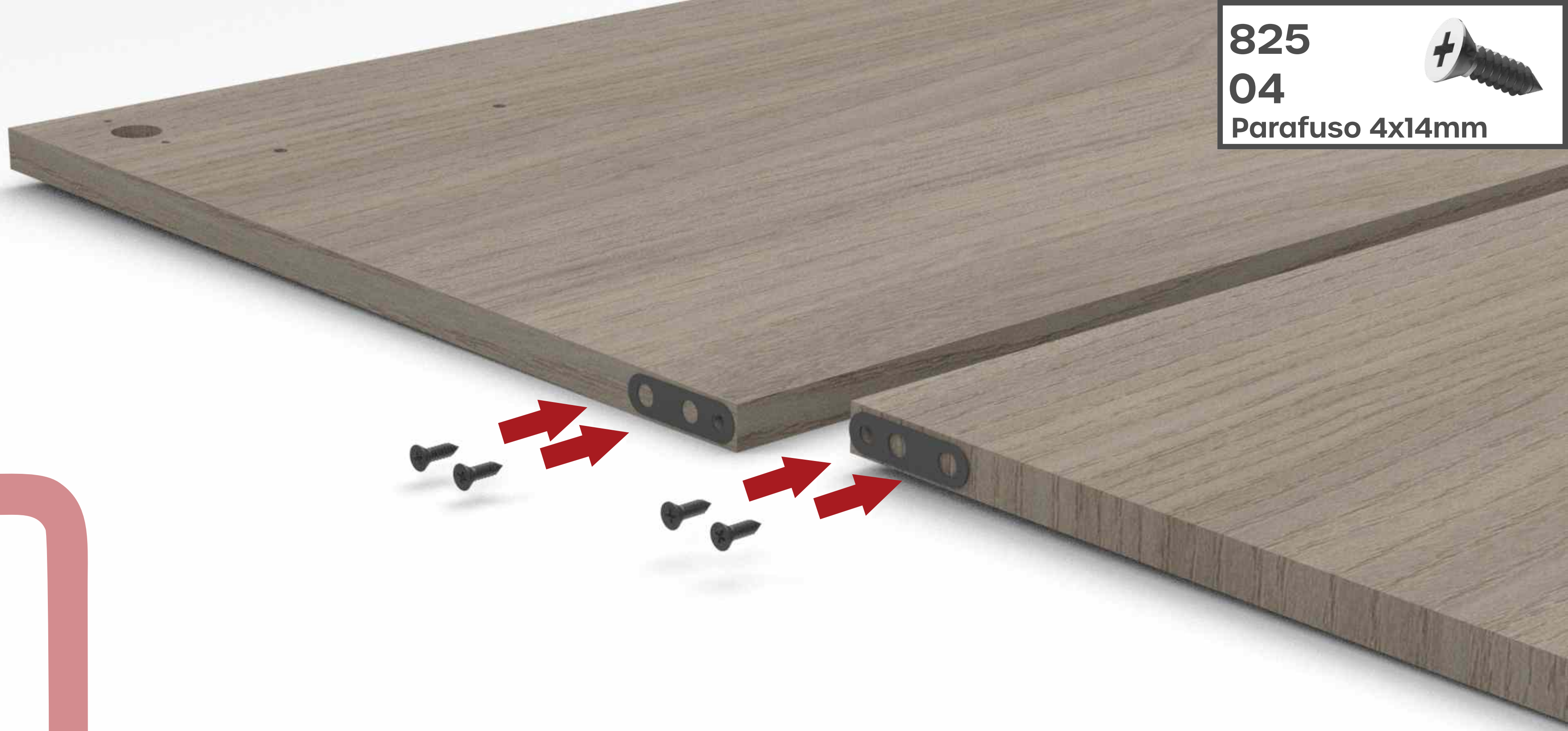



9007
02
Trava Aço Porta



825

04

Parafuso 4x14mm



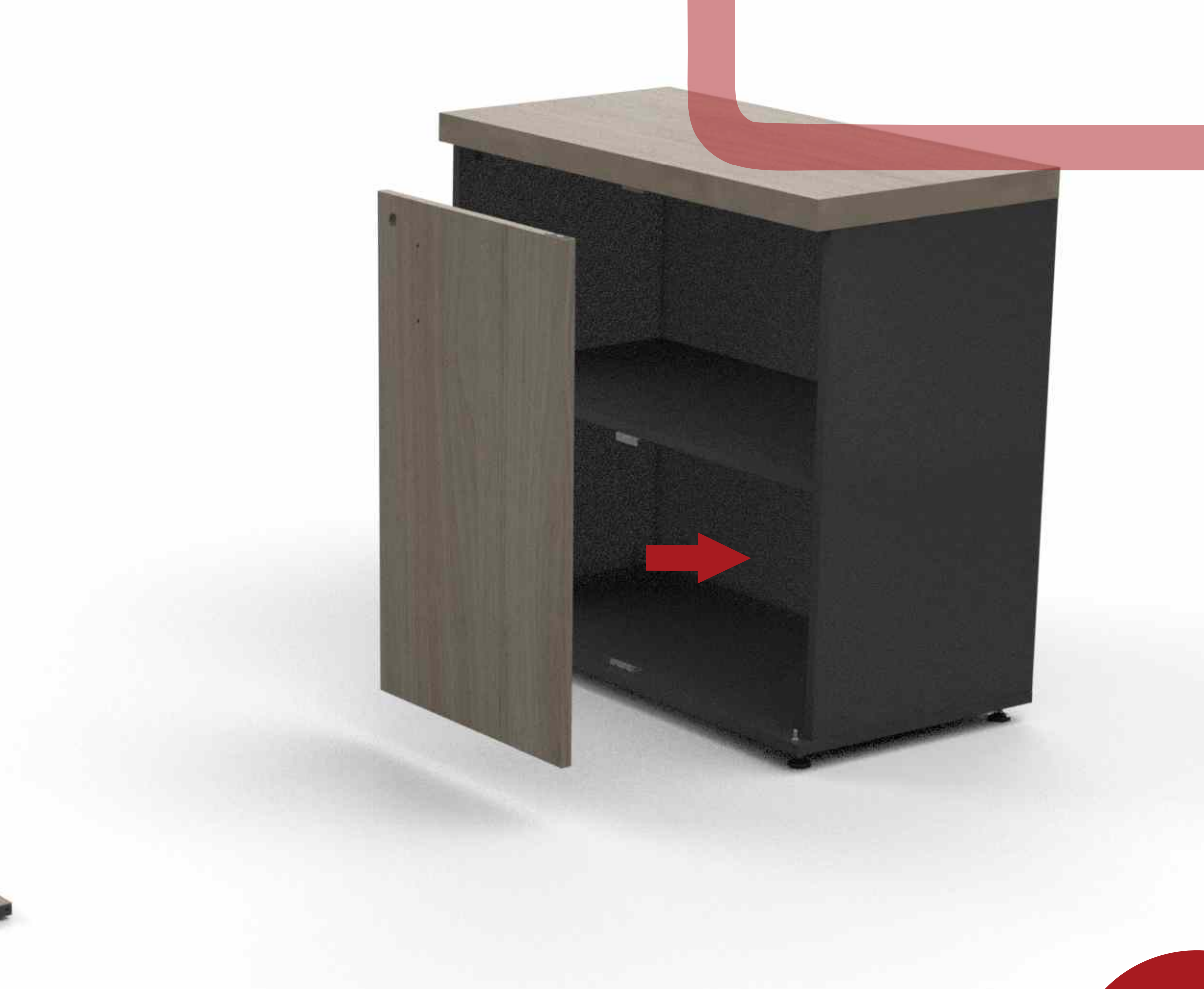

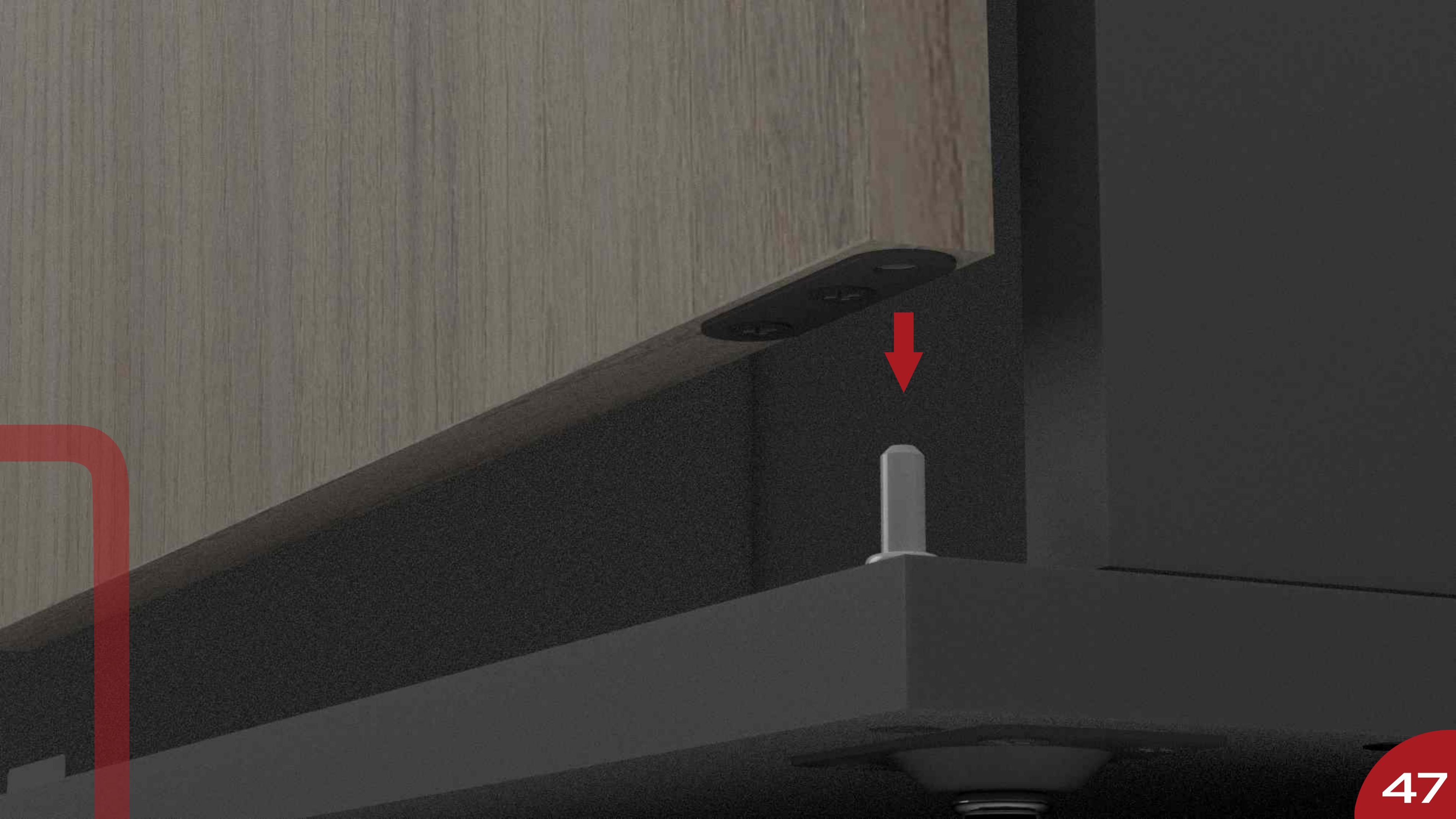





868

02

Pino Dobradiça Arruela





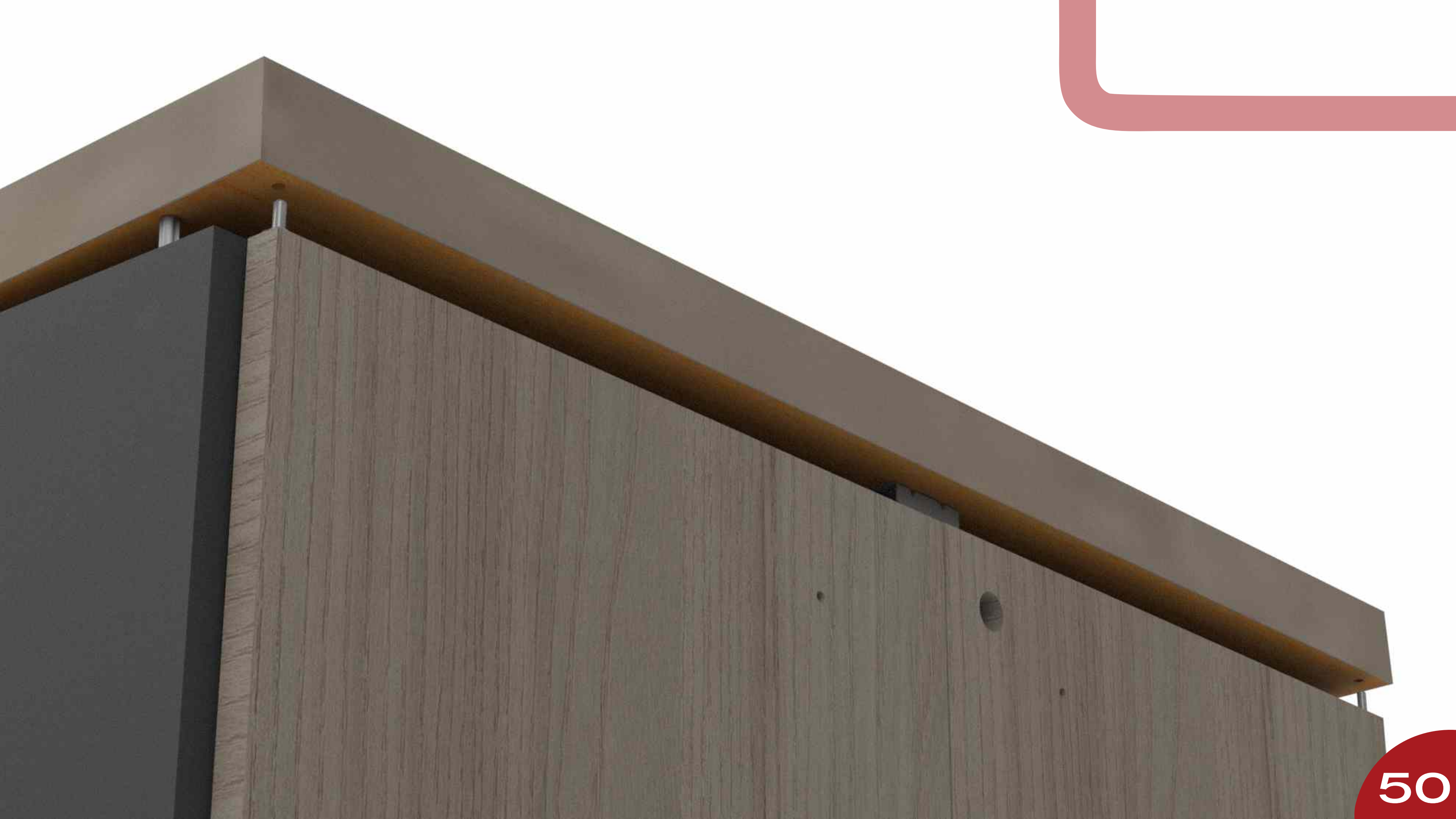

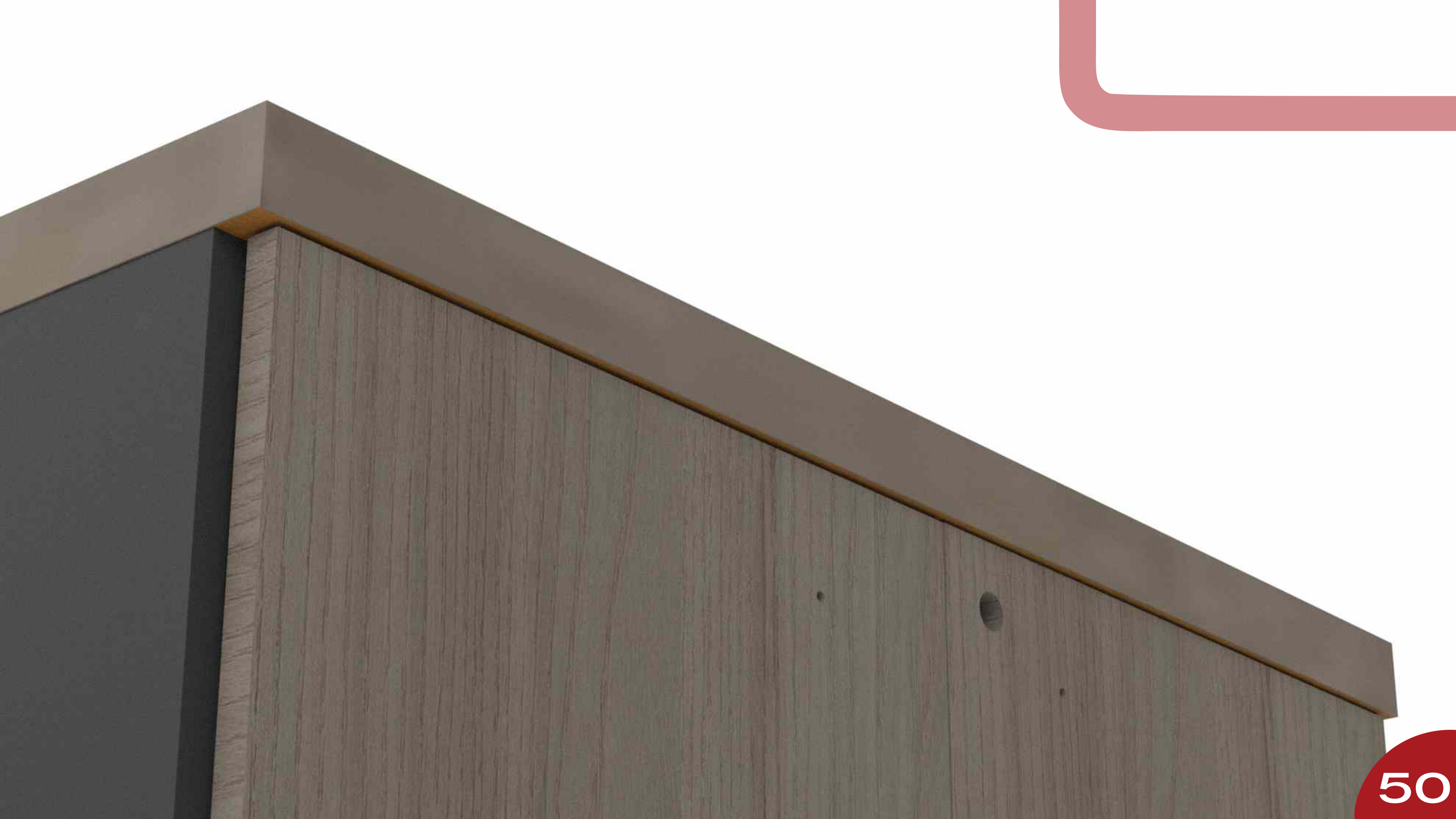



699

01

Puxador Plastico



831



02

Parafuso 3,5 x 22 mm



9012

01

Batente Aço Porta



825

04

Parafuso 4x14mm



699

01

Puxador Plastico



831

02

Parafuso 3,5 x 22 mm



635



01

Fechadura Articulado



825

02

Parafuso 4x14mm



925



08

Tapa Furo Adesivo 12

935

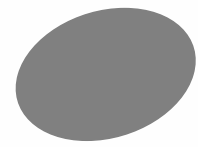

04

Tapa Furo Adesivo 18



Instrução de Limpeza

Para produtos em MDF, MDP e MADEIRA (PEÇAS ENVERNIZADAS, TINGIDAS, LAQUEADAS COM PINTURA UV)

- Para a limpeza, utilize uma flanela seca ou pano macio, levemente umedecido com água. Utilize um pano seco em seguida;
- Evite contato com produtos químicos e abrasivos (solventes, thinner, acetona, etc.)

Para produtos METÁLICOS

- Para a limpeza, utilize uma flanela seca ou pano macio, levemente umedecido com água;
- Evite o contato direto com objetos cortantes;
- Evite contato com produtos químicos e abrasivos (solventes, thinner, acetona, etc.)
- Não utilize nenhum tipo de esponja de aço.

Com essas dicas, seus móveis vão estar sempre limpos e vão durar ainda mais!

GARANTIA

1 - Nossos produtos possuem um prazo de garantia de 01 ano para defeitos de fabricação a partir da emissão da Nota Fiscal da fábrica, incluído os 90 dias determinados pelo Código de Defesa do Consumidor.

2 - O prazo para troca de produtos avariados parcialmente ou inteiro, referente às peças de acabamentos sujeitas ao desgaste natural, ficarão restritas ao prazo legal de 90 dias a partir da emissão da Nota Fiscal.

3 - A empresa somente fará a reposição de partes e componentes dos produtos nos termos discriminados abaixo e que comprovarem a existência do alegado defeito de material ou fabricação.

4 - A garantia é válida para defeitos de fabricação detectados por via e-mail, pelo site ou pela Central de Atendimento (telefone na Etiqueta) e toma-se nula quando:

- Problemas ocorridos por montagem em desacordo com o manual de instrução ou relacionados a adaptações ou alterações realizadas no produto;

- Defeitos e desgaste no acabamento, partes e/ou peças ocorridos por uso intenso ou exposição a condições adversas e não previstas, tais como umidade excessiva, intempéries, maresia, frio e calor intensos, cupim e pragas de madeira em geral, sinistros, acidentes, quedas ou agentes da natureza;

- Problemas ocorridos devido as condições inadequadas do local de instalação do produto, tais como pisos desnivelados, paredes pouco resistentes e fora do prumo, etc;

- Danos causados por serviços ou consertos contratados pelo consumidor, descuido, maus tratos, limpeza e/ou manutenção em desacordo com as instruções contidas no manual;

5 - Todas as reclamações e defeitos observados durante o prazo da garantia serão atendidos mediante a apresentação da nota fiscal de compra e entrando em contato com nossa central de atendimento.

6 - A empresa reserva-se o direito de alterar as característica gerais, técnica e estética, introduzir melhoramentos a sua linha de produtos em qualquer momento, sem incorrer na obrigação de efetuar o mesmo nos produtos em estoque ou já vendidos.

7 - Em caso de troca total do produto ou de peças, a empresa efetuará o envio do mesmo após comprovação da empresa.

A PANDIN está nas REDES SOCIAIS!

Clique nos ícones:



/pandinofficial



@pandinmoveis



WhatsApp SAC



PandinOfficial



Pandin Soluções
em Ambientes

www.pandin.com.br

PANDIN[®]
Soluções em Ambientes