

**ATENÇÃO:** No momento da entrega, verificar as condições da embalagem do produto, e caso a caixa esteja danificada, recusar o recebimento.

EMISSÃO: 08/06/2022  
REVISÃO: 000 (08/06/2022)

## INSTRUÇÃO DE MONTAGEM

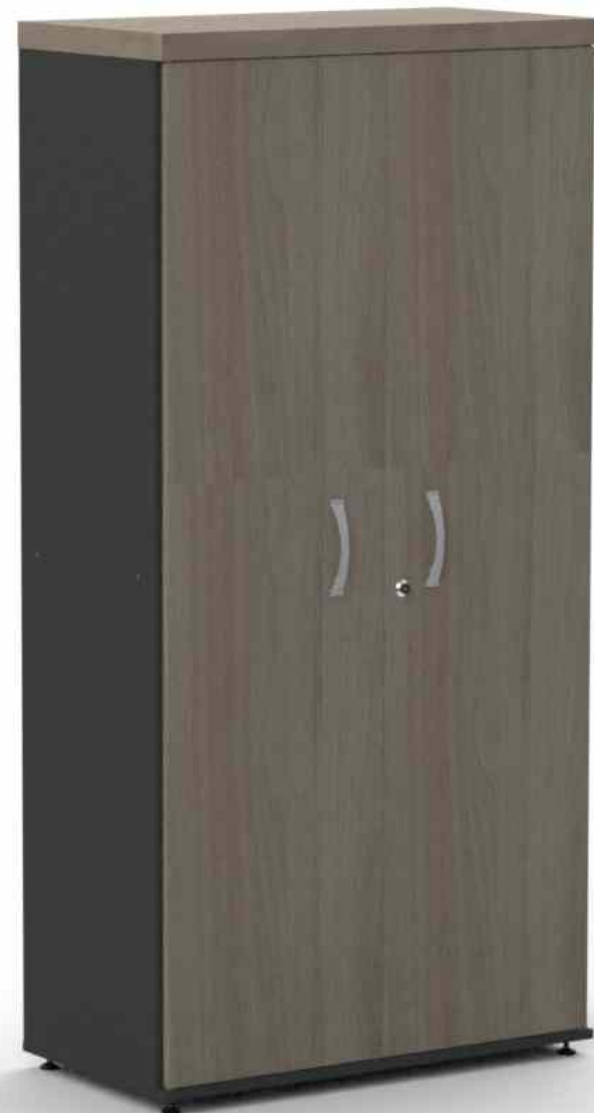

# Armário Alto Pivotante

Linha PE40



[Assista o Vídeo de Montagem](#)

**PANDIN**<sup>®</sup>  
Soluções em Ambientes

# Peças

**9130**  
**01**  
Fundo Madeira

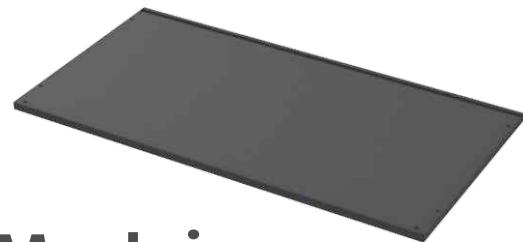

**9132**  
**01**  
Lateral Direita

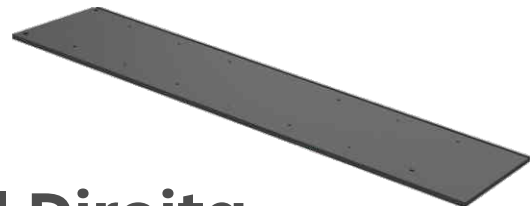

**9134**  
**01**  
Lateral Esquerda

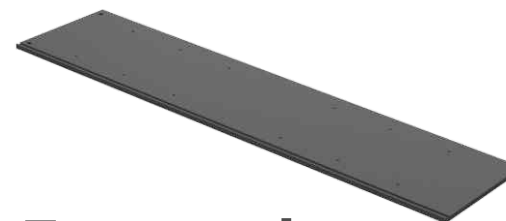

**9136**  
**01**  
Prateleira Fixa

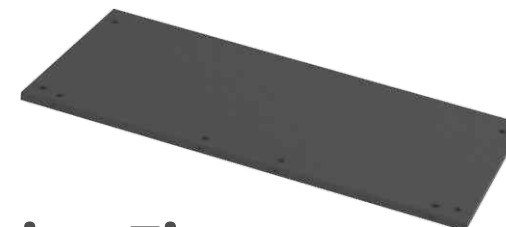

**9138**  
**02**  
Prateleira Móvel

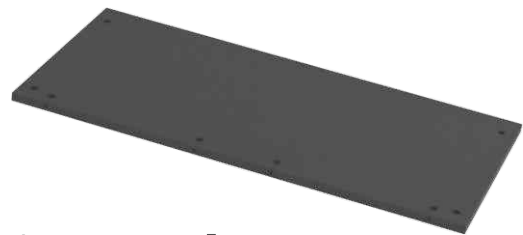

**7540**  
**01**  
Perfil PVC H



**9140**  
**01**  
Porta Direita



**9142**  
**01**  
Porta Esquerda



**9152**  
**01**  
Tampo Madeira



**9144**  
**02**  
Retaguarda

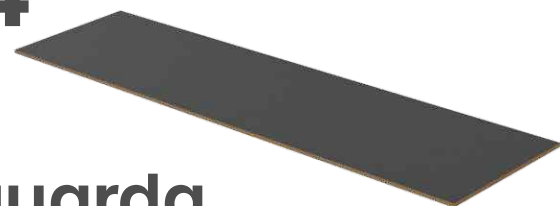

# Kit

**8965**

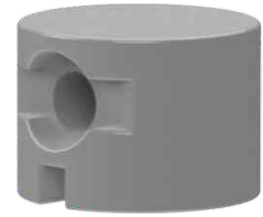

**08**

Porca Cilindrica 12x9

**7477**



**04**

Suporte Fixação

**699**



**02**

Puxador Plastico

**838**



**08**

Parafuso 4,5x50 mm

**9007**



**04**

Trava Aço Porta

**694**



**04**

Pino Girofix 6mm

**750**



**04**

Tambor Girofix 15 mm

**873**



**04**

Pé Nivelador 1/4 x 3/4

**868**



**04**

Pino Dobradiça Arruela

**825**



**34**

Parafuso 4x14mm

**910**



**08**

Suporte Plastico 8/10

**852**



**04**

Parafuso 7x40 mm

**831**



**04**

Parafuso 3,5 x 22 mm

**635**



**01**

Fechadura Articulavel

**9012**



**01**

Batente Aço Porta

**9011**



**03**

Trava Fechadura

# Kit

**9006**



**02**

**Bucha Nylon Pivotante**

**925**



**28**

**Tapa Furo Adesivo 12**

**935**

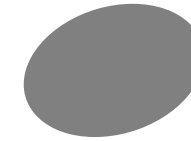

**04**

**Tapa Furo Adesivo 18**

**9132**  
**01**  
Lateral Direita

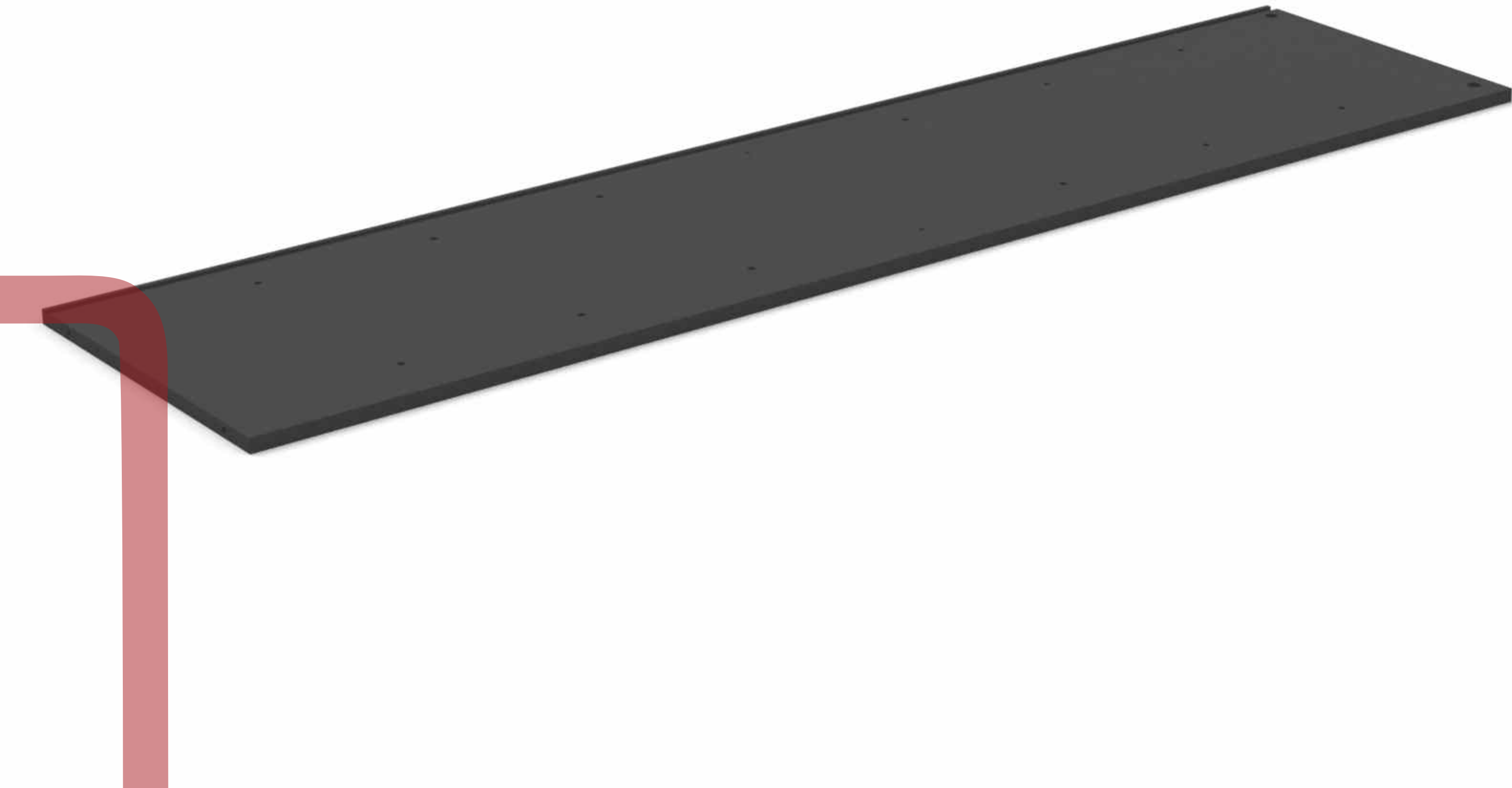
A small, dark gray, rectangular metal plate with a slight upward slope on the right side, shown at an angle.

**9134**  
**01**  
Lateral Esquerda

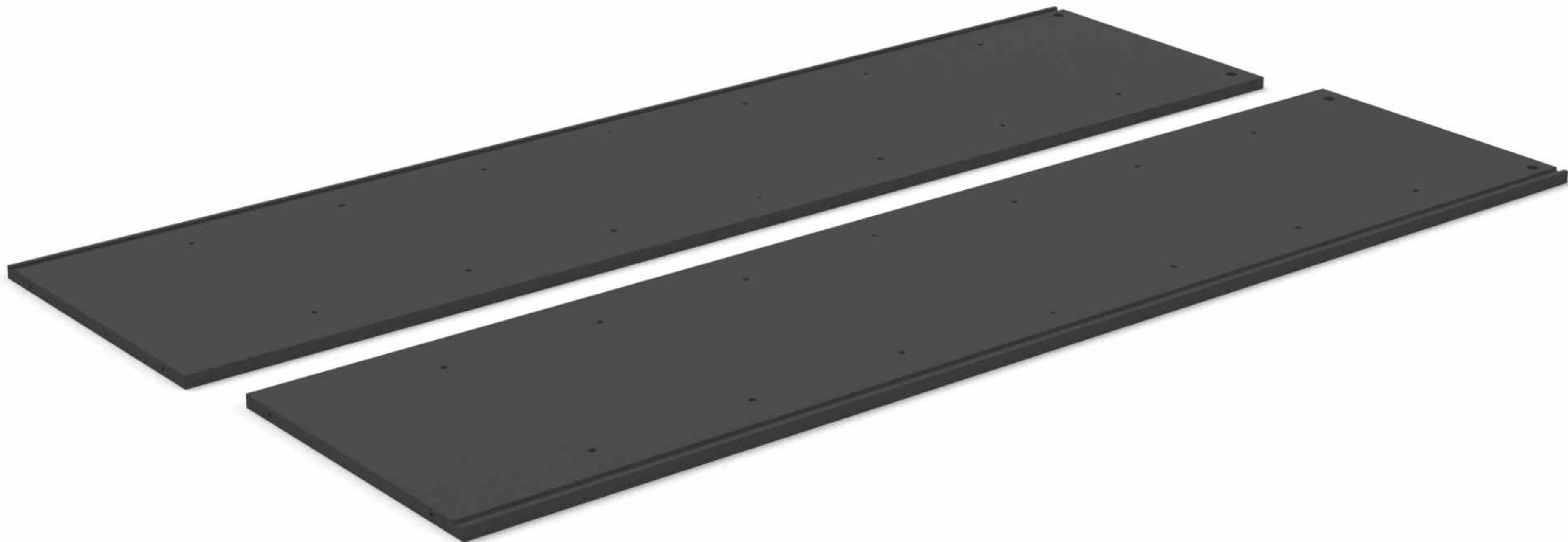

750

04

Tambor Girofix 15 mm

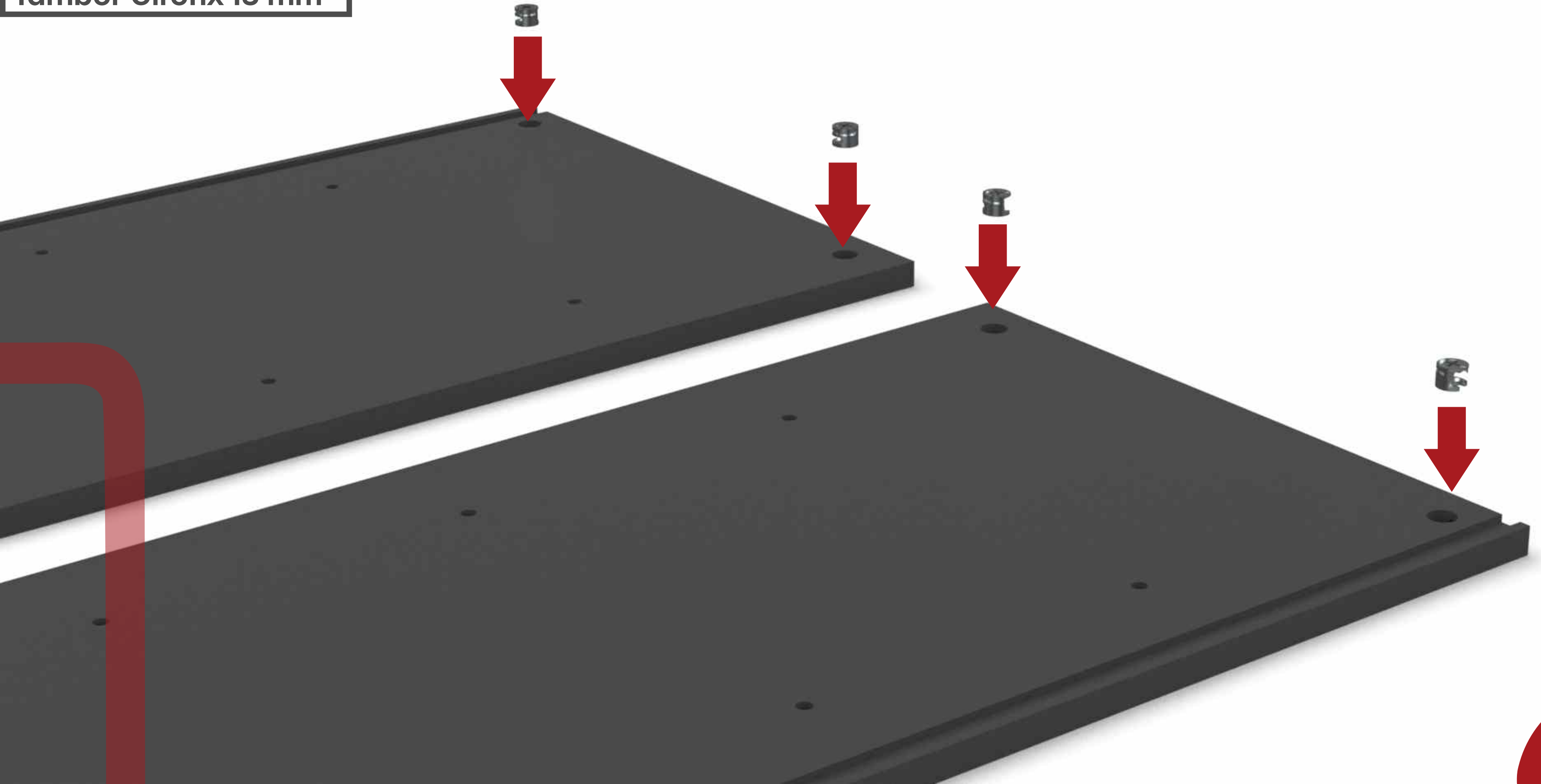

03

910

08

Suporte Plastico 8/10

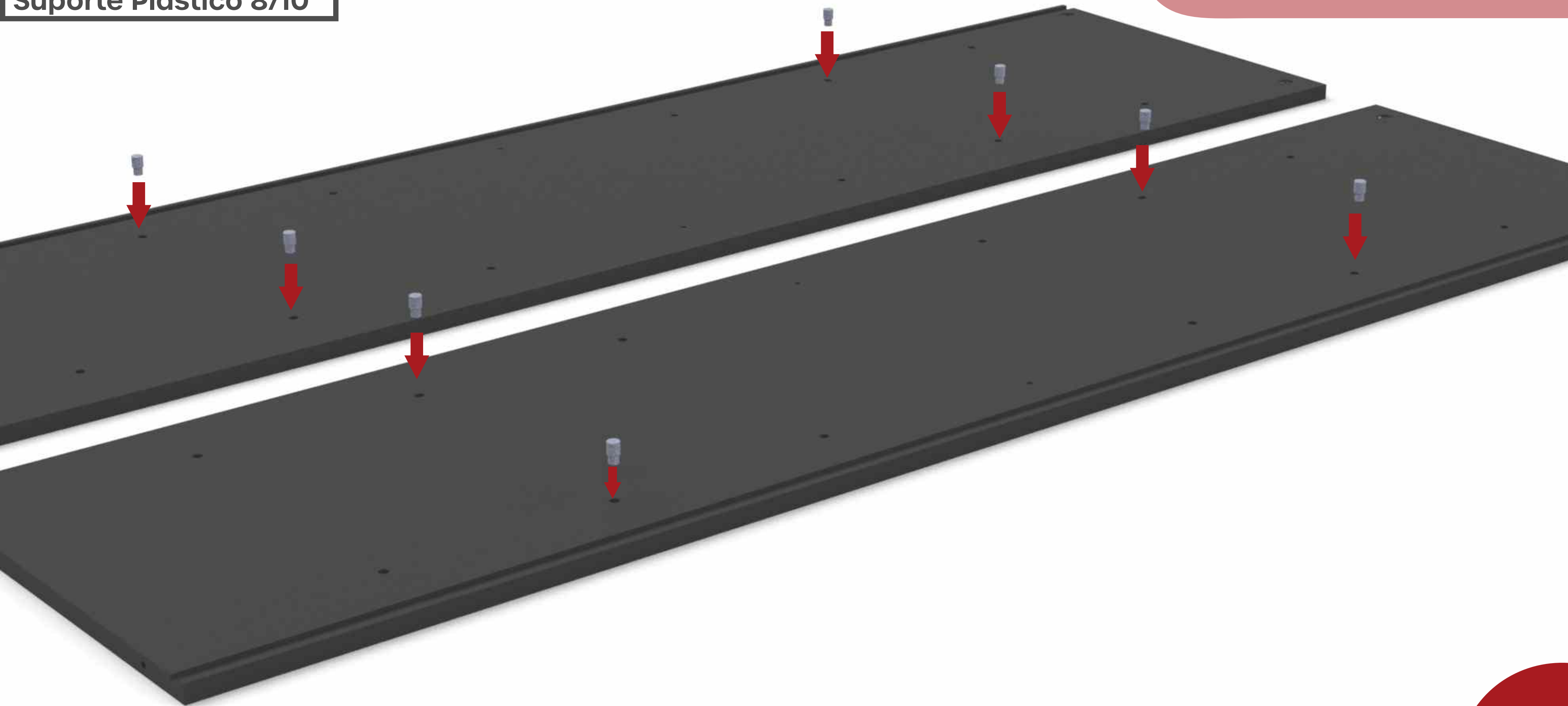



**9130**  
**01**  
Fundo Madeira

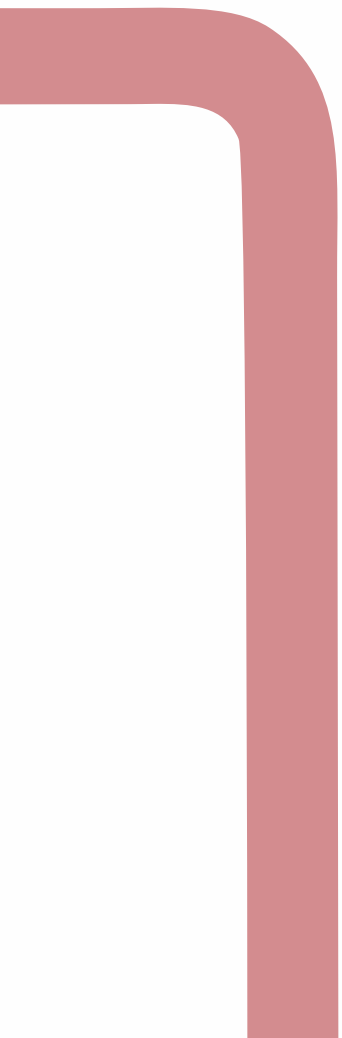
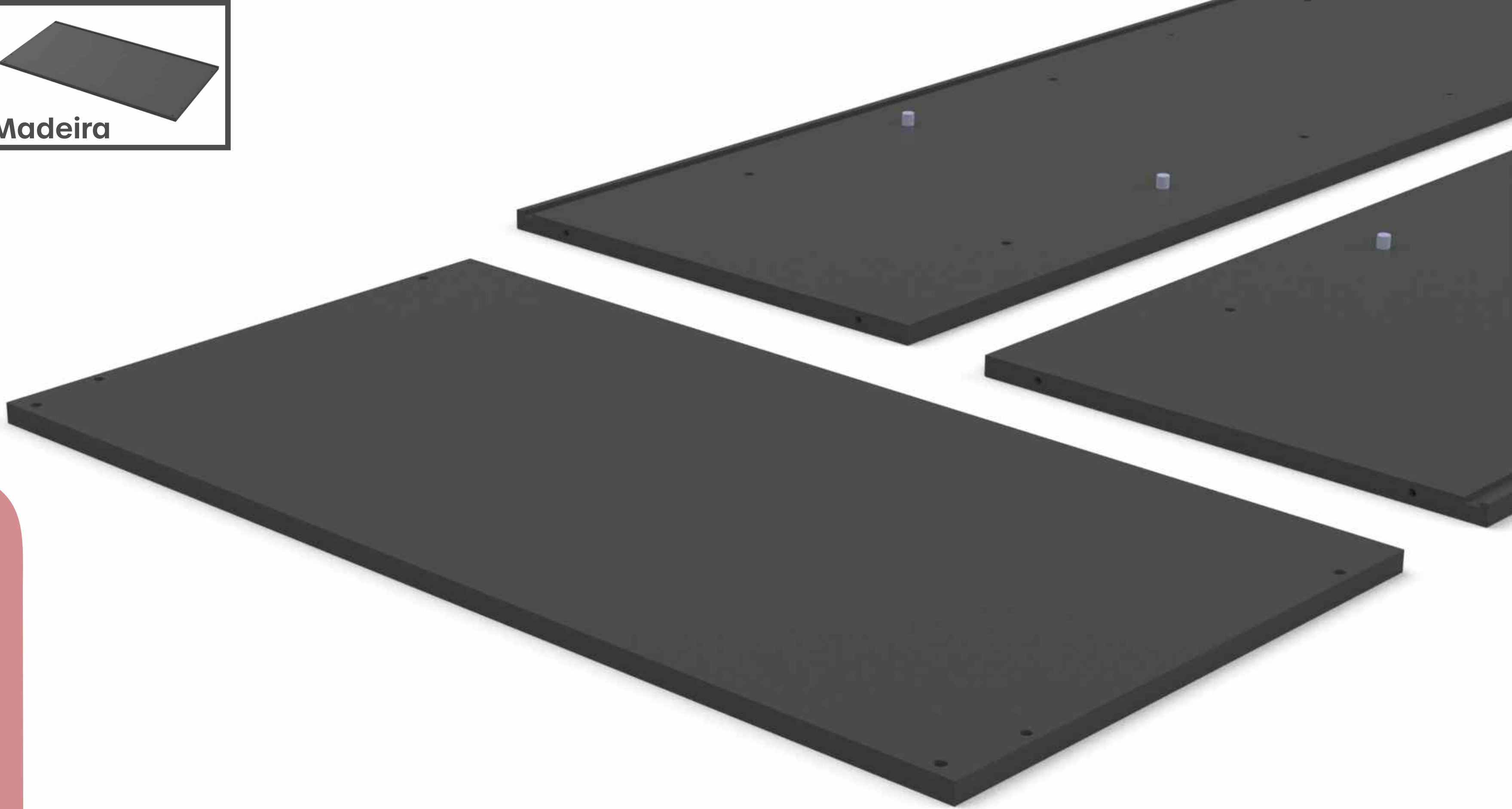

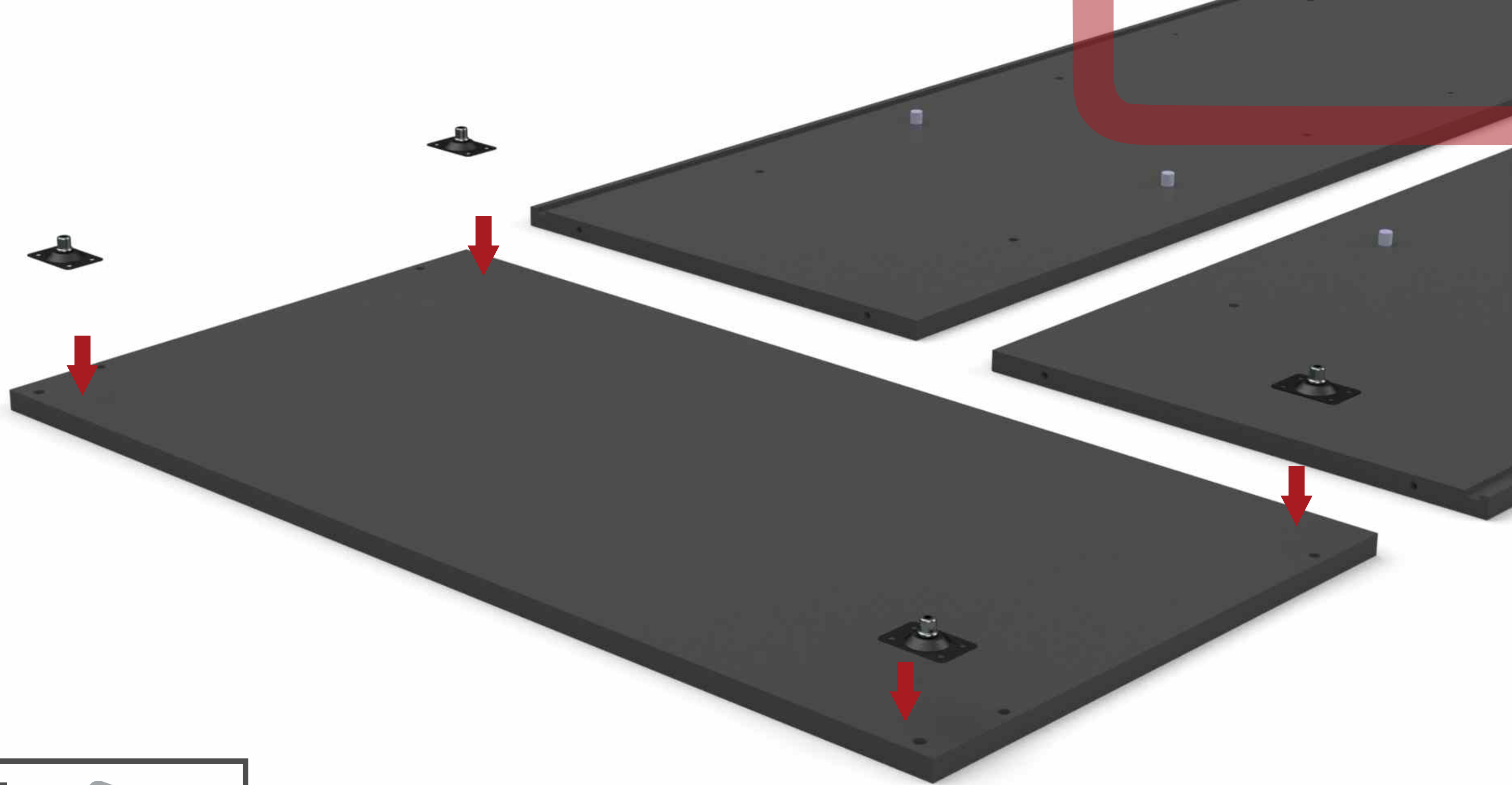

**7477**

**04**

**Suporte Fixação**



825

16

Parafuso 4x14mm

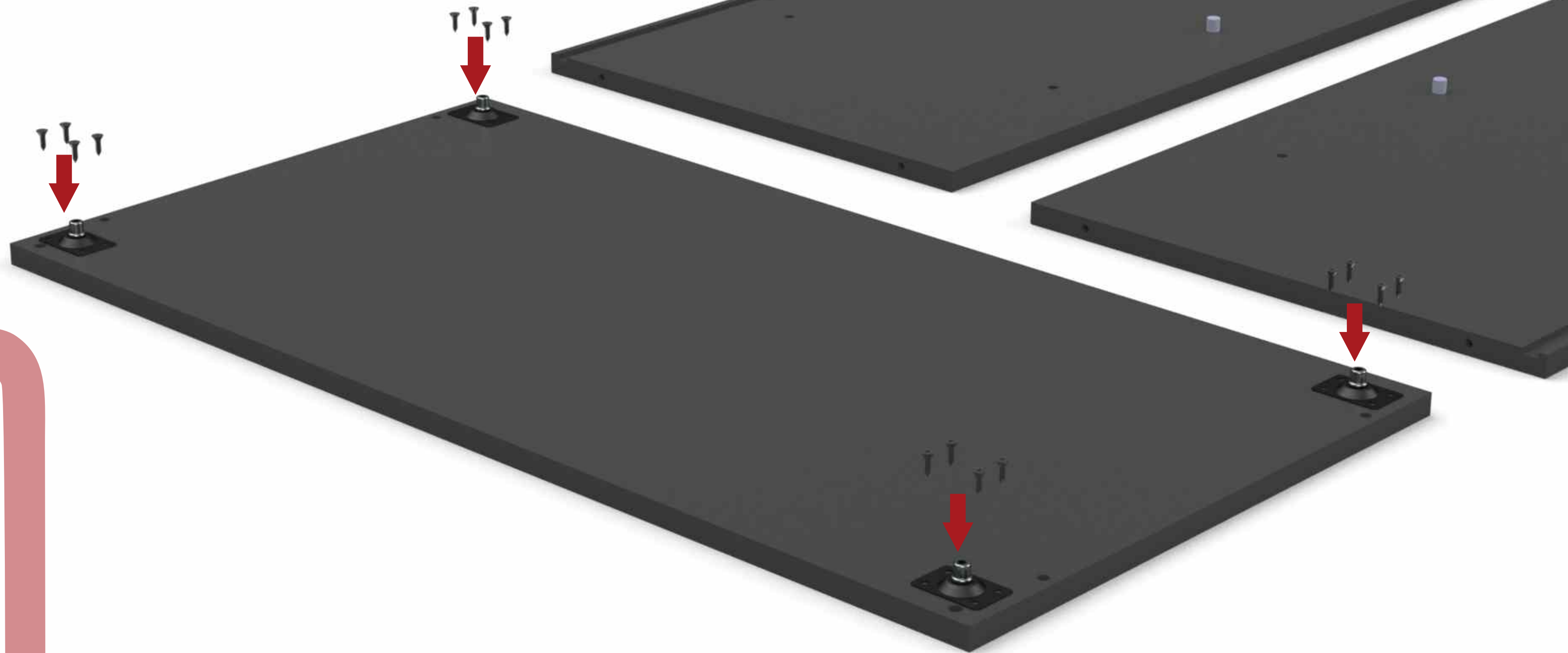

873

04

Pé Nivelador 1/4 x 3/4

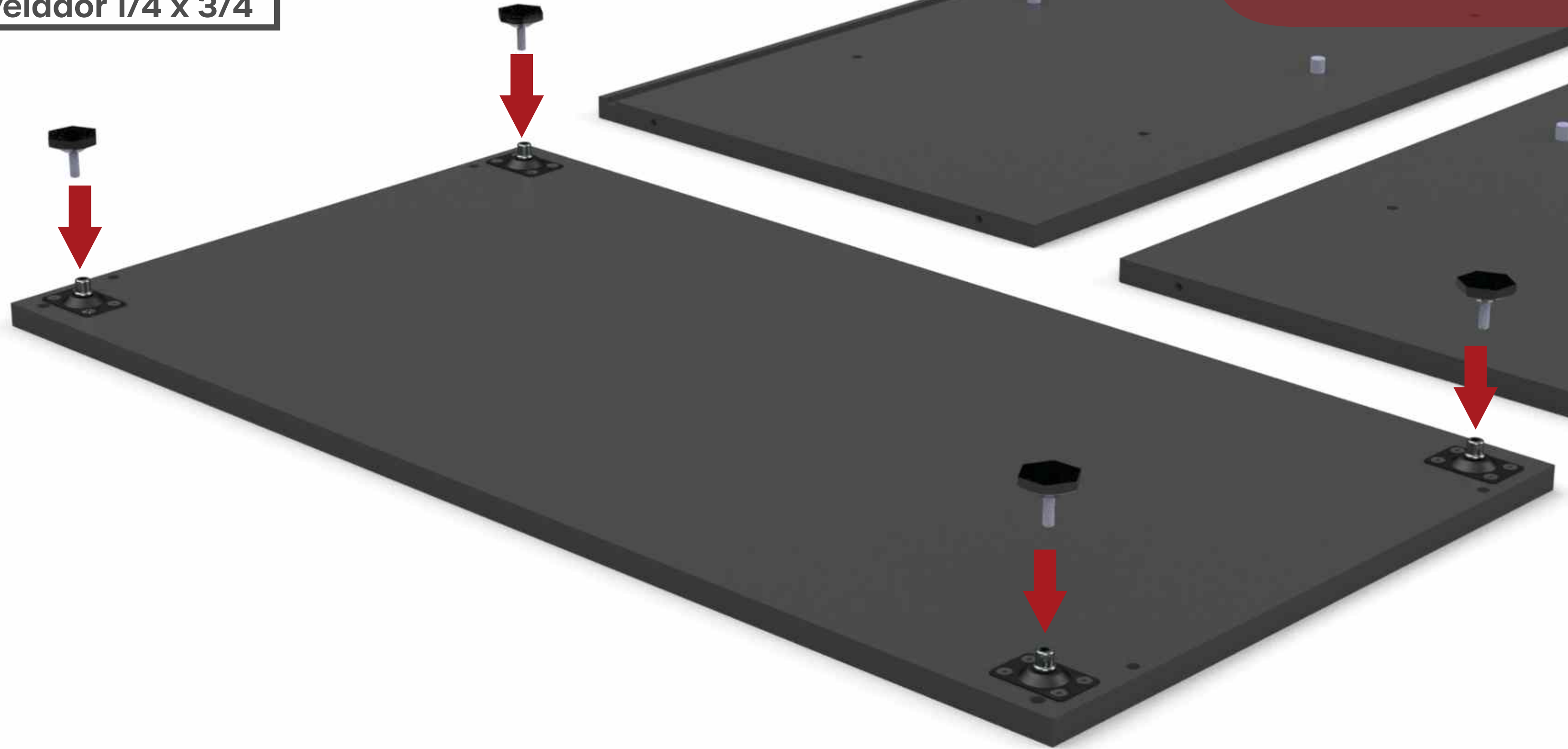

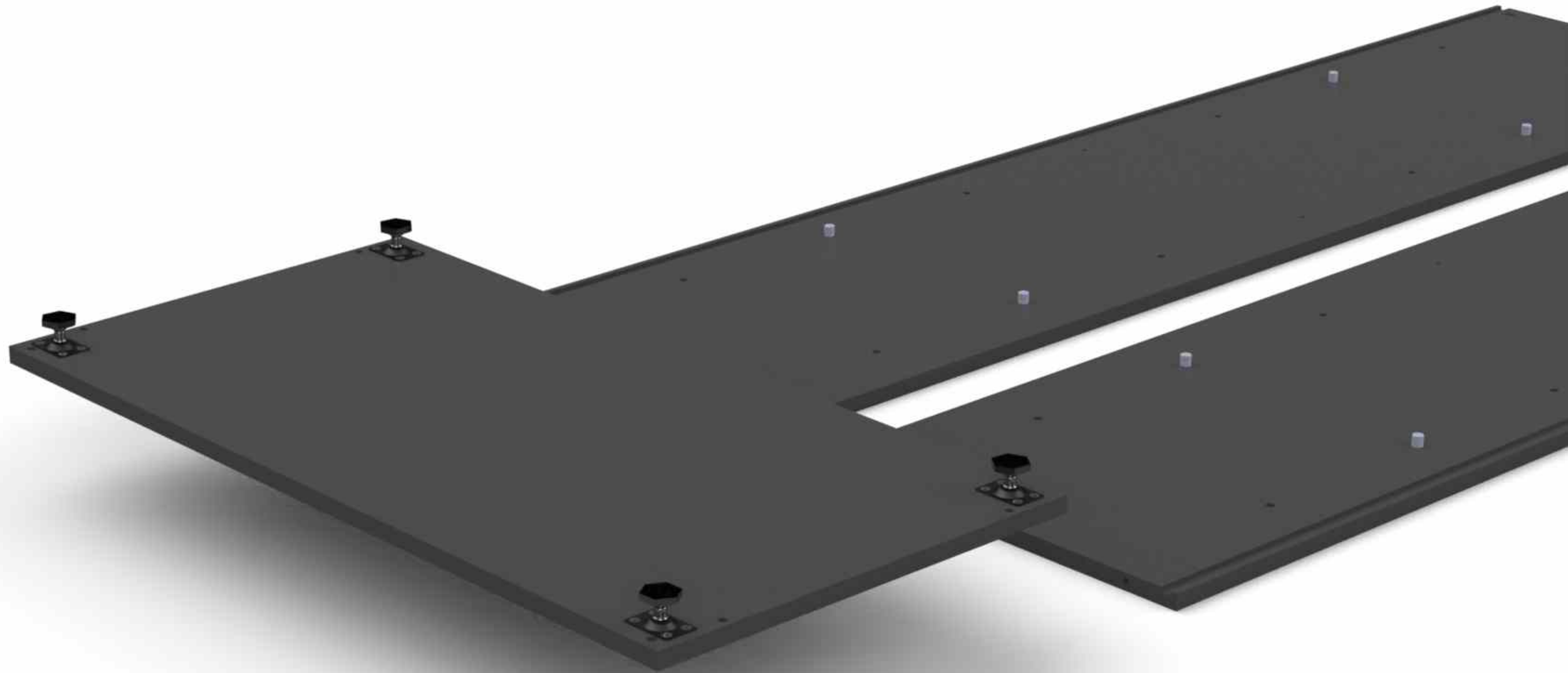

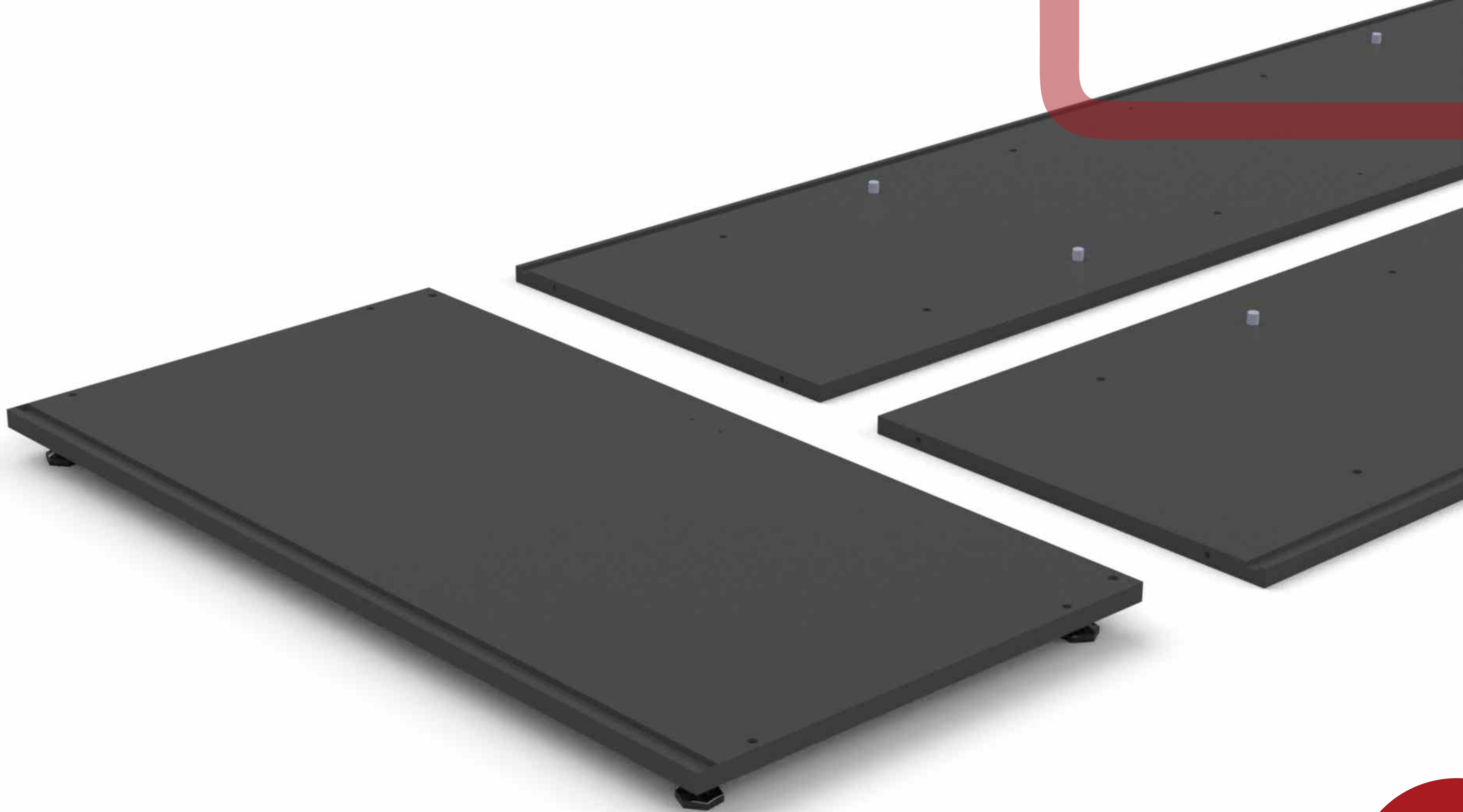

9011  
01



Trava Fechadura

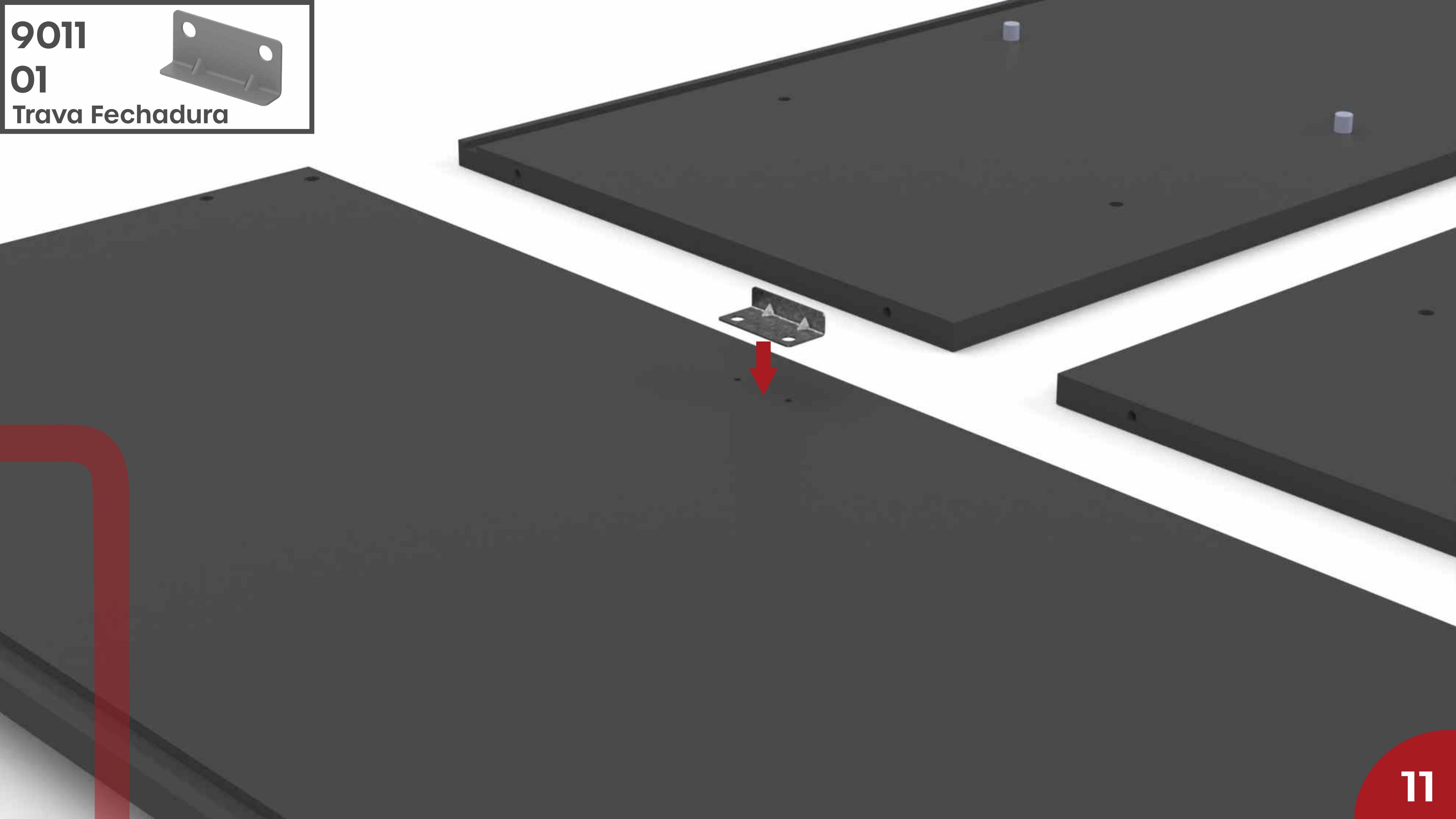

825

02

Parafuso 4x14mm

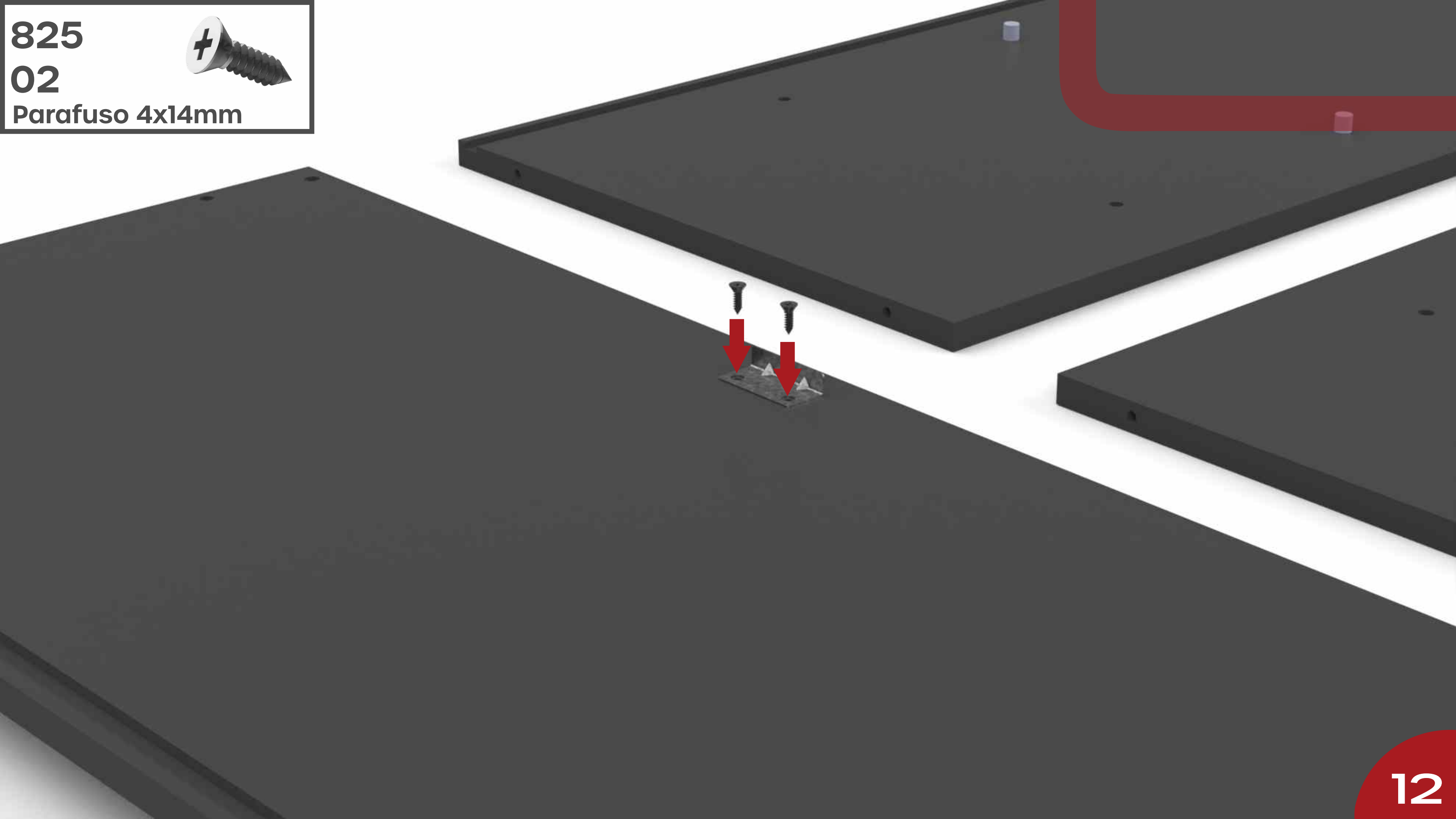







852

02

Parafuso 7x40 mm



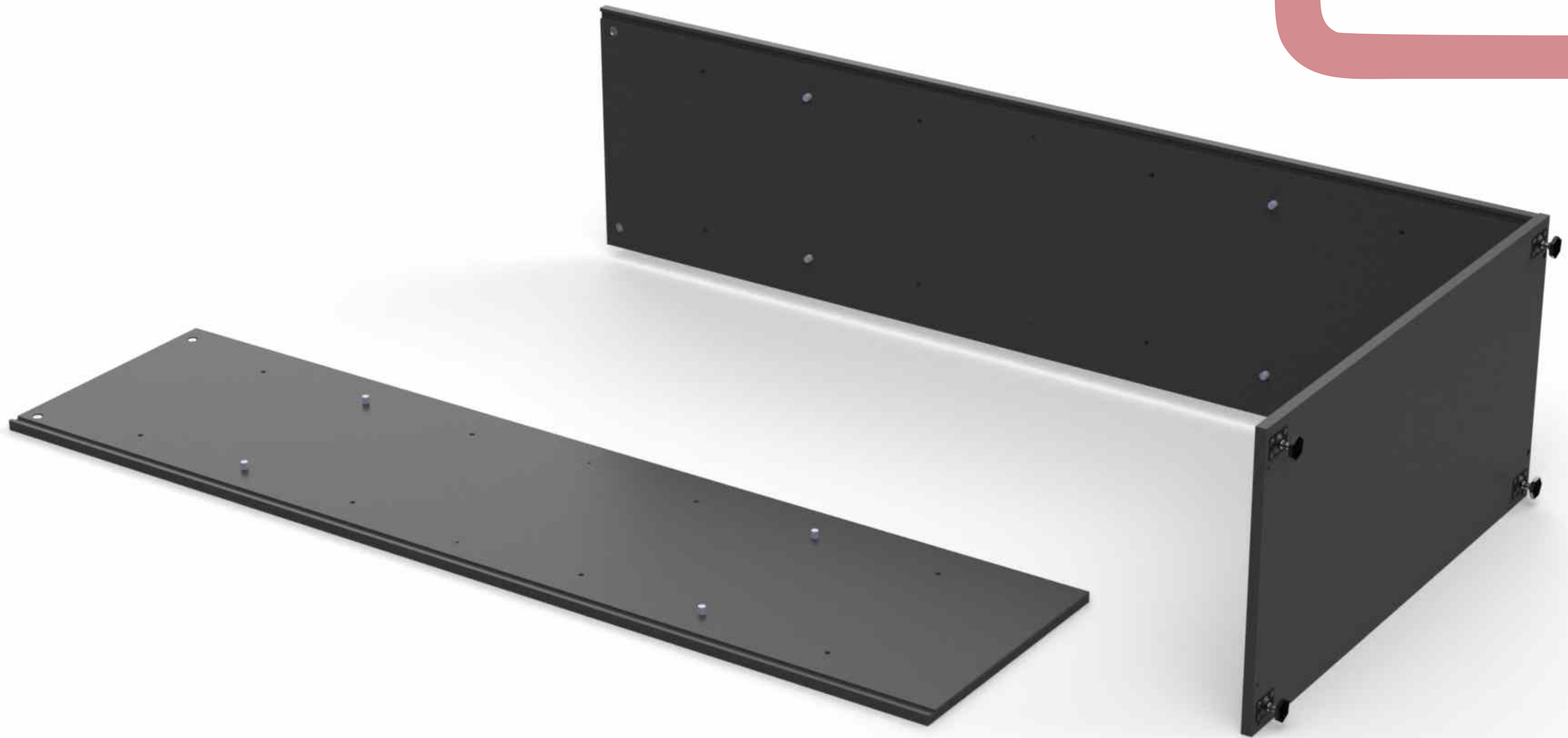

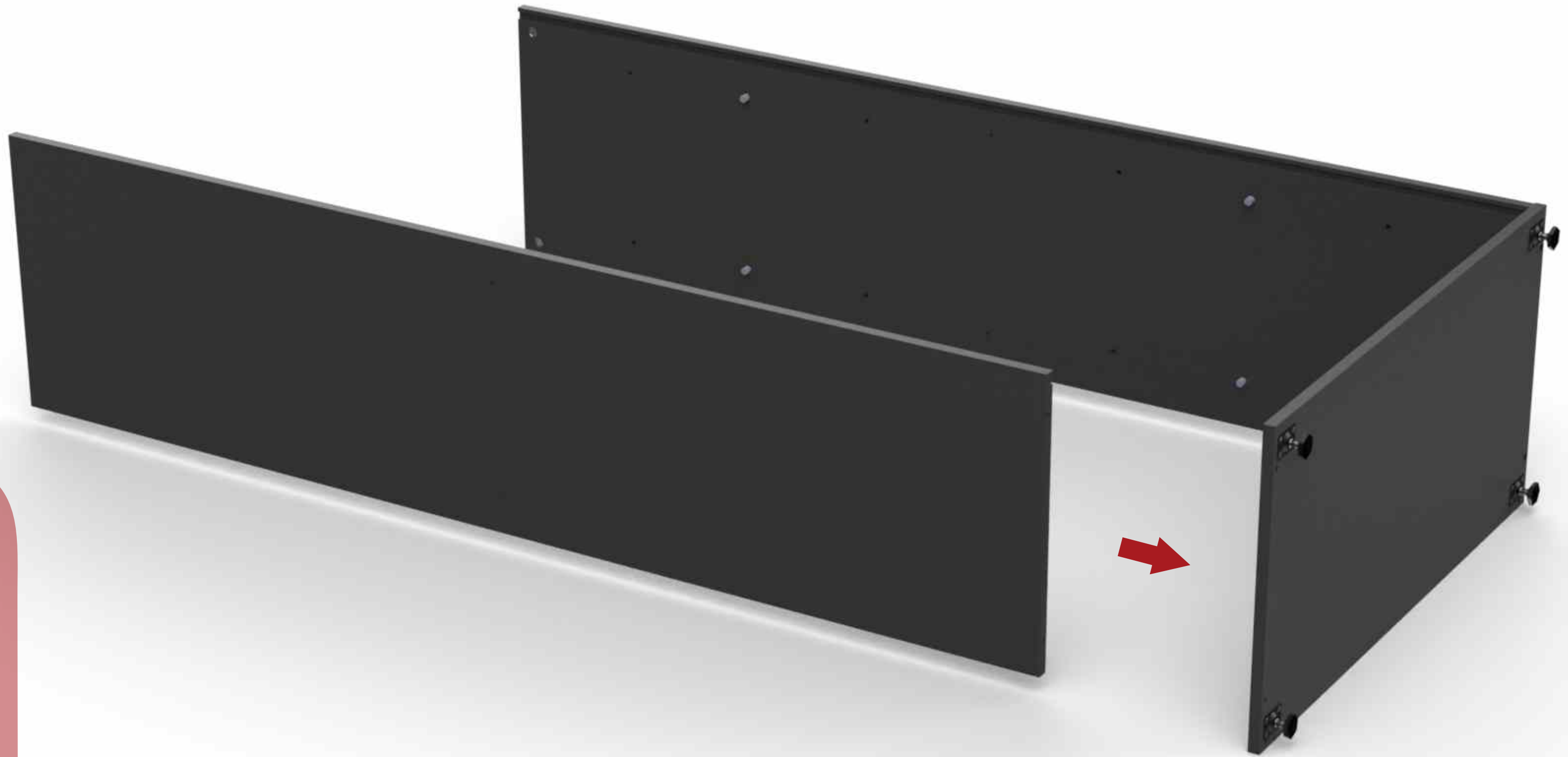

852

02

Parafuso 7x40 mm

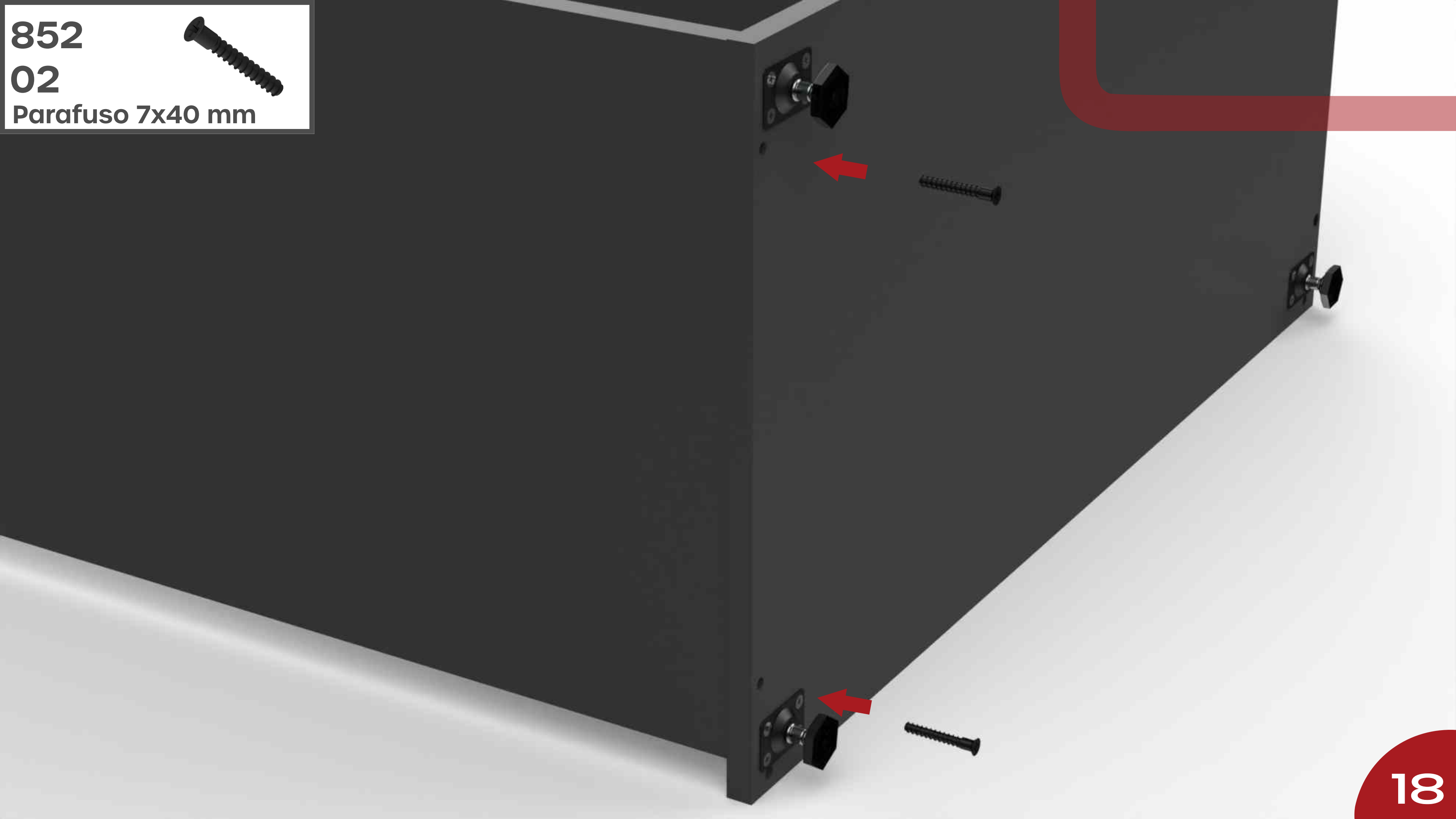

**9136**

**01**

**Prateleira Fixa**

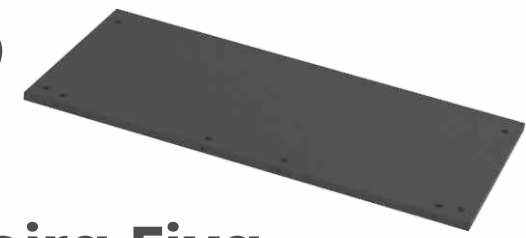

**9011**  
**01**

**Trava Fechadura**





825

02

Parafuso 4x14mm

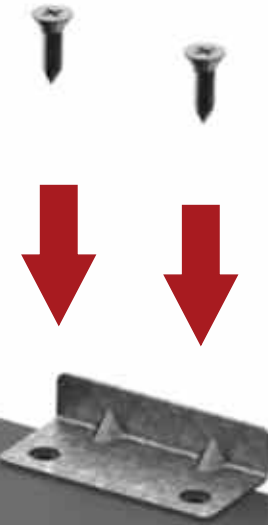

8965

08

Porca Cilindrica 12x9

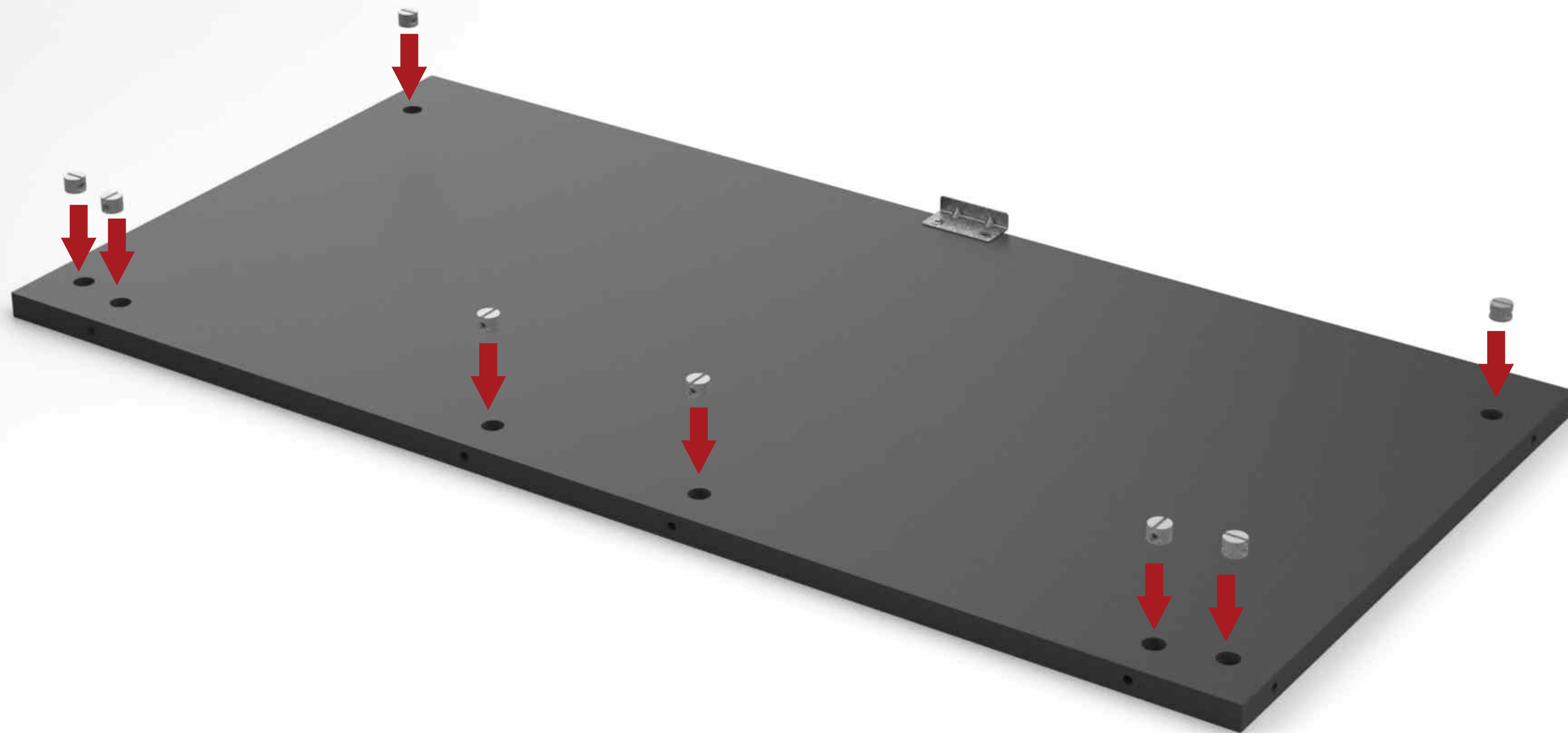
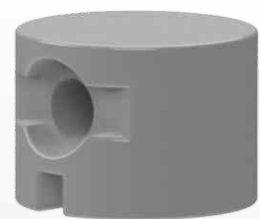

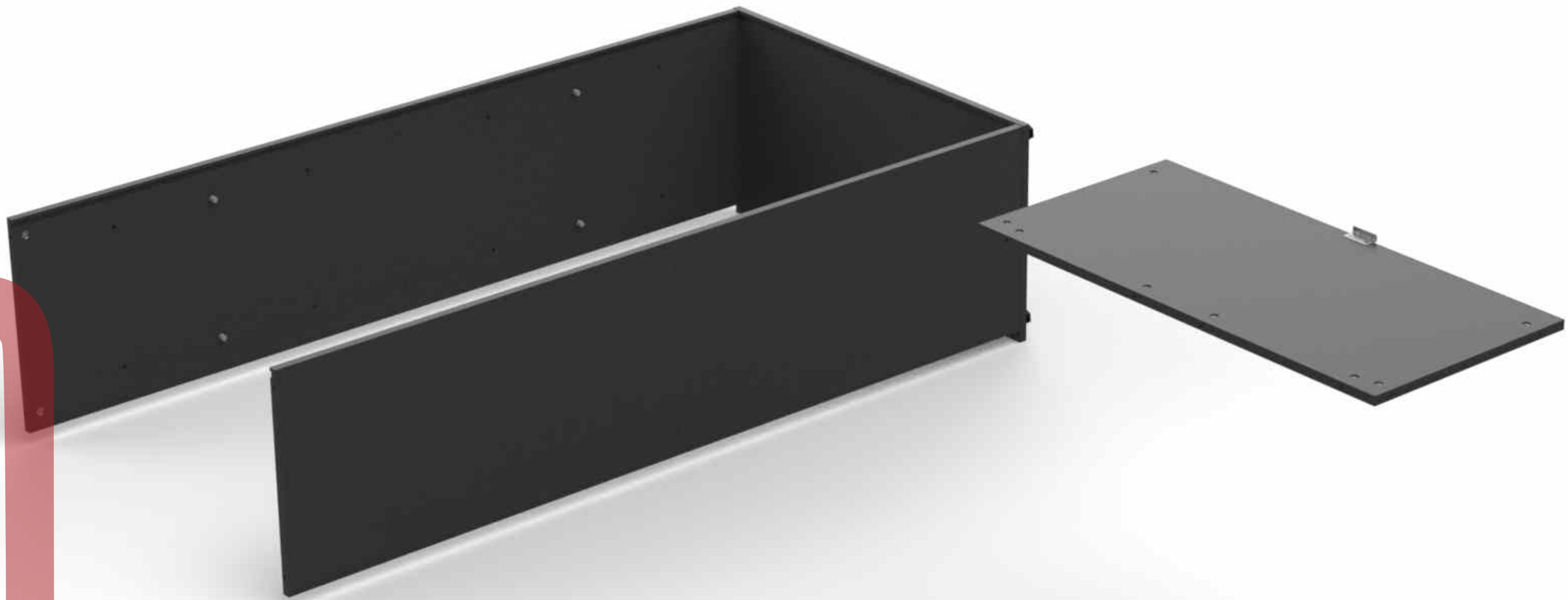

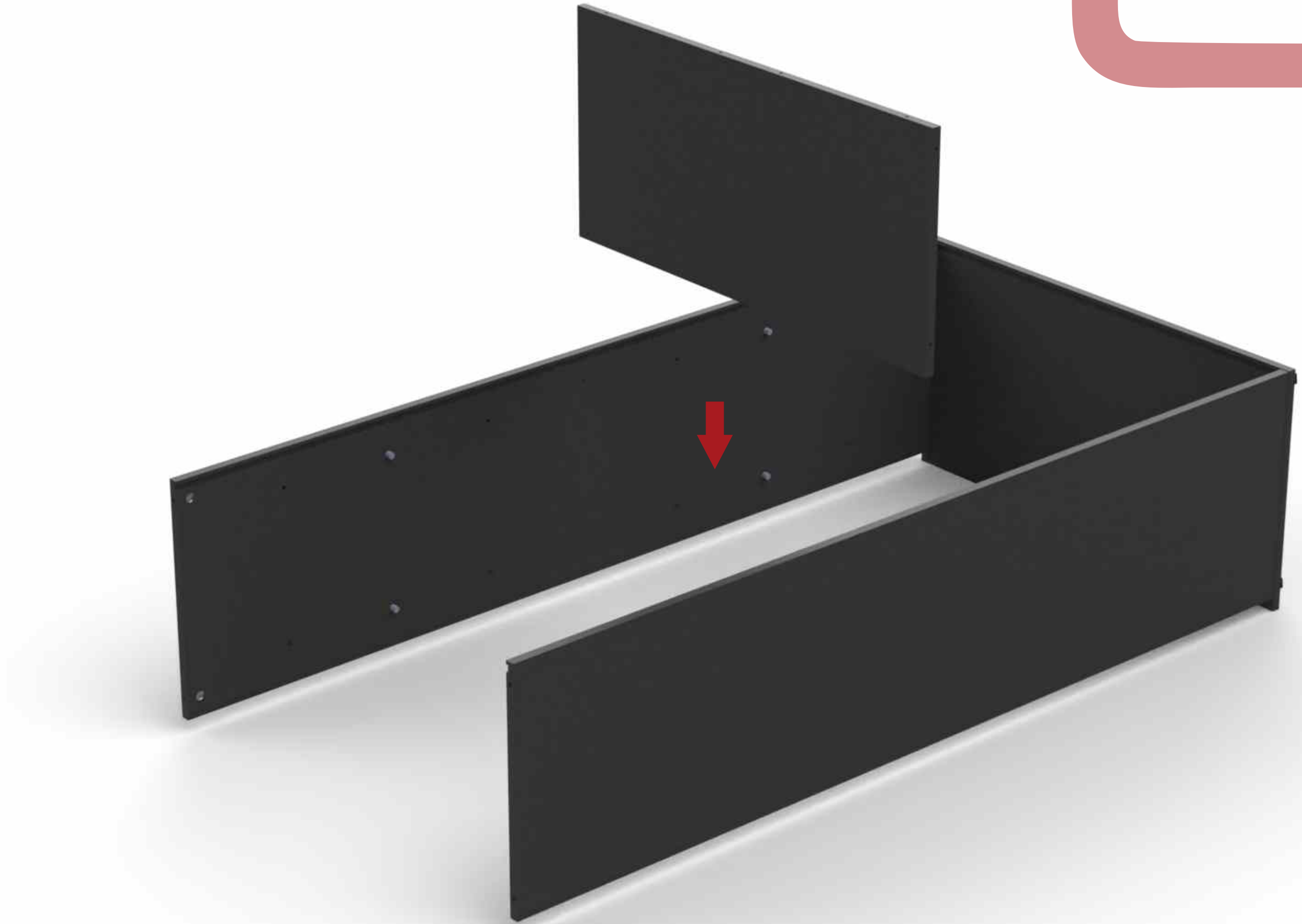

838



02

Parafuso 4,5x50 mm

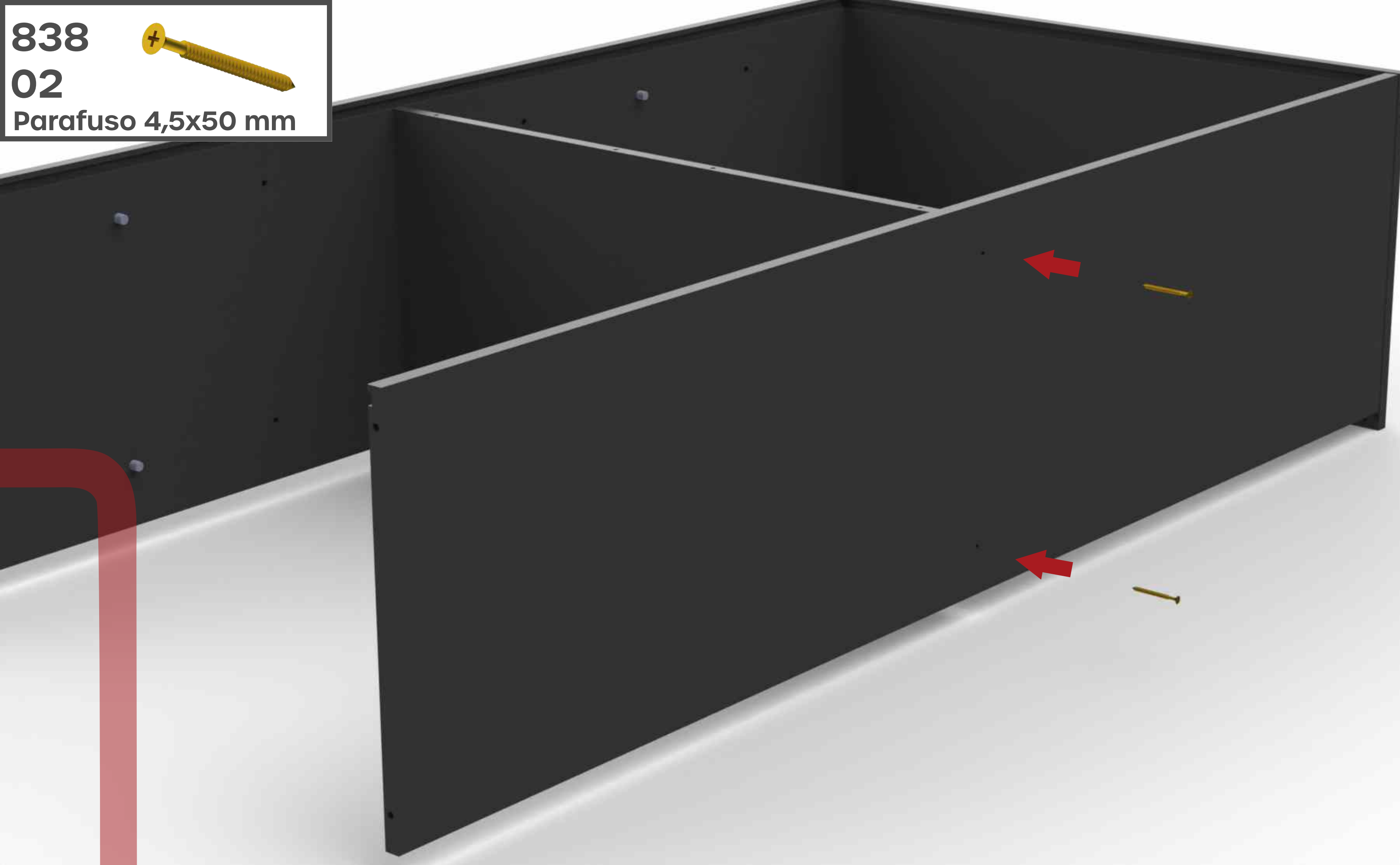

838



02

Parafuso 4,5x50 mm

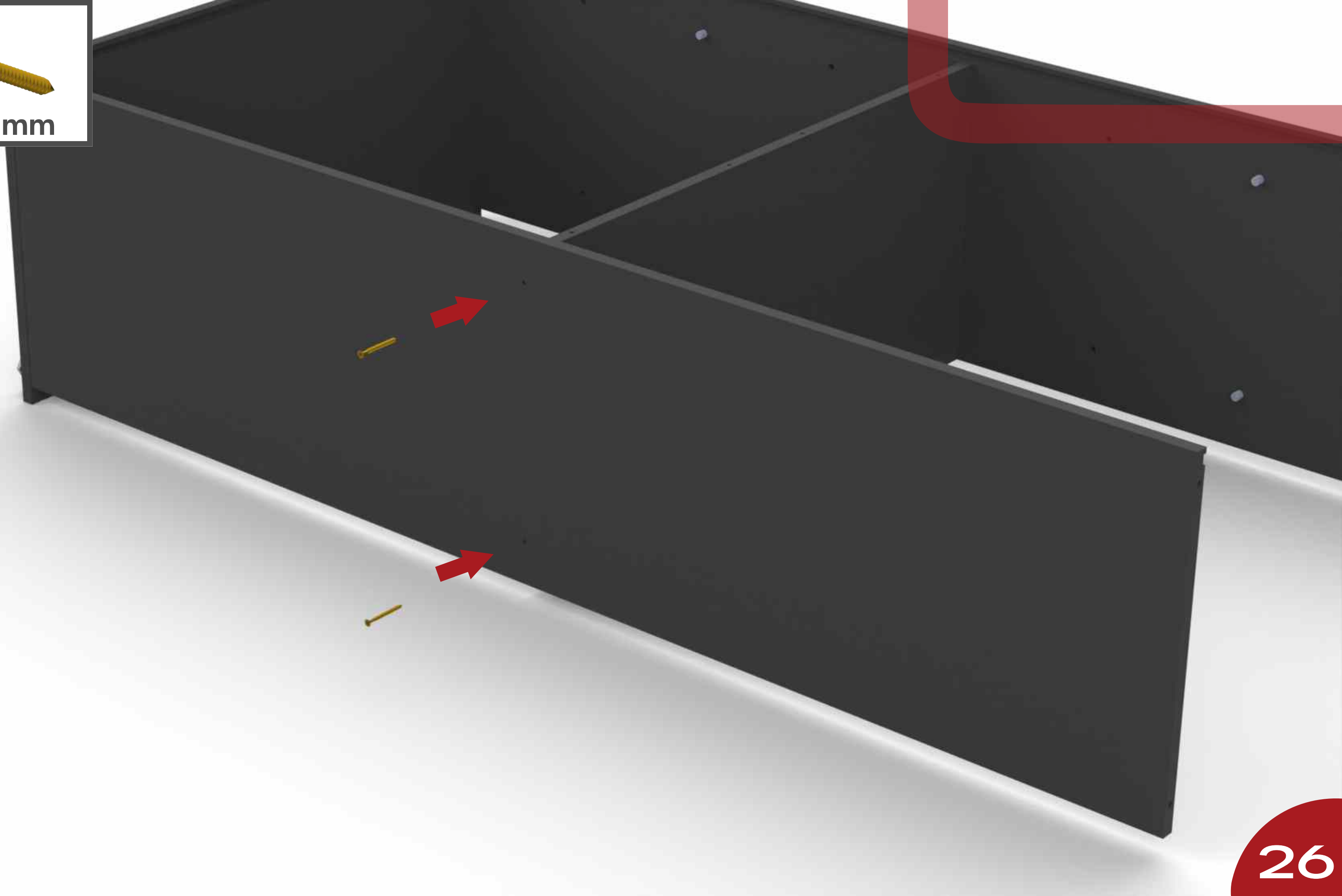

**9144**  
**01**  
Retaguarda

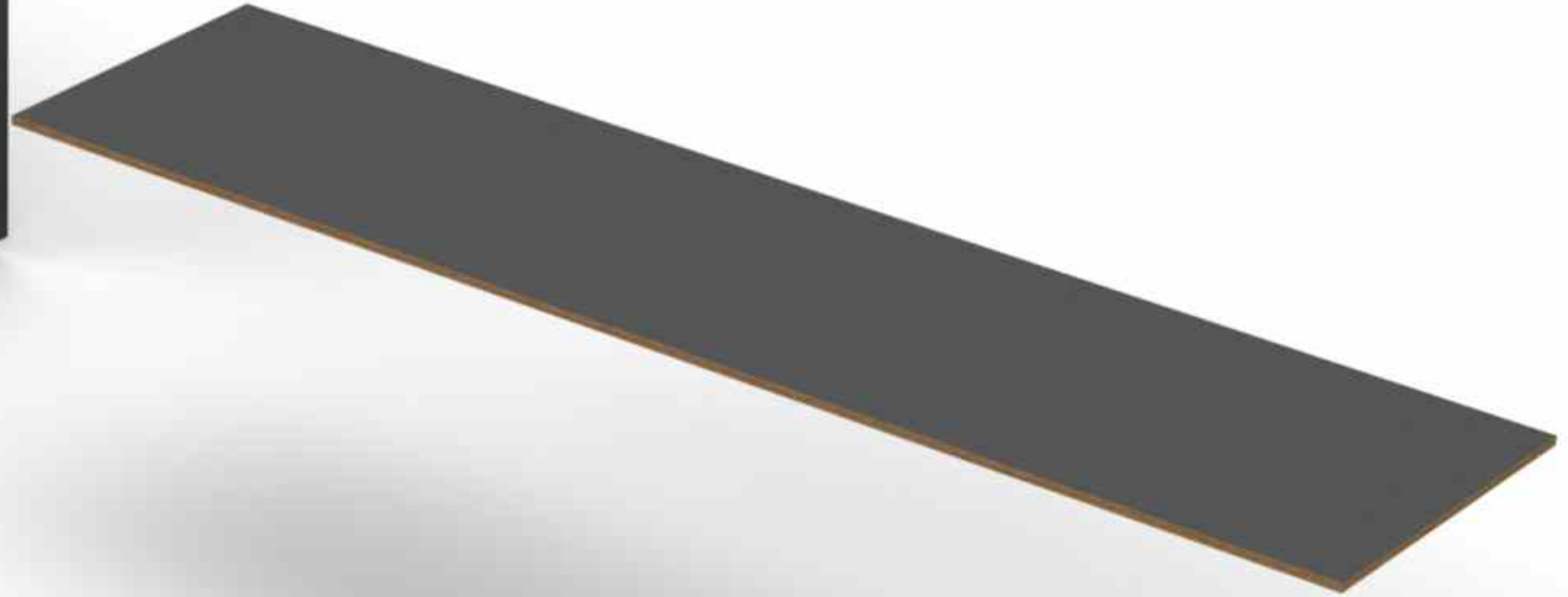

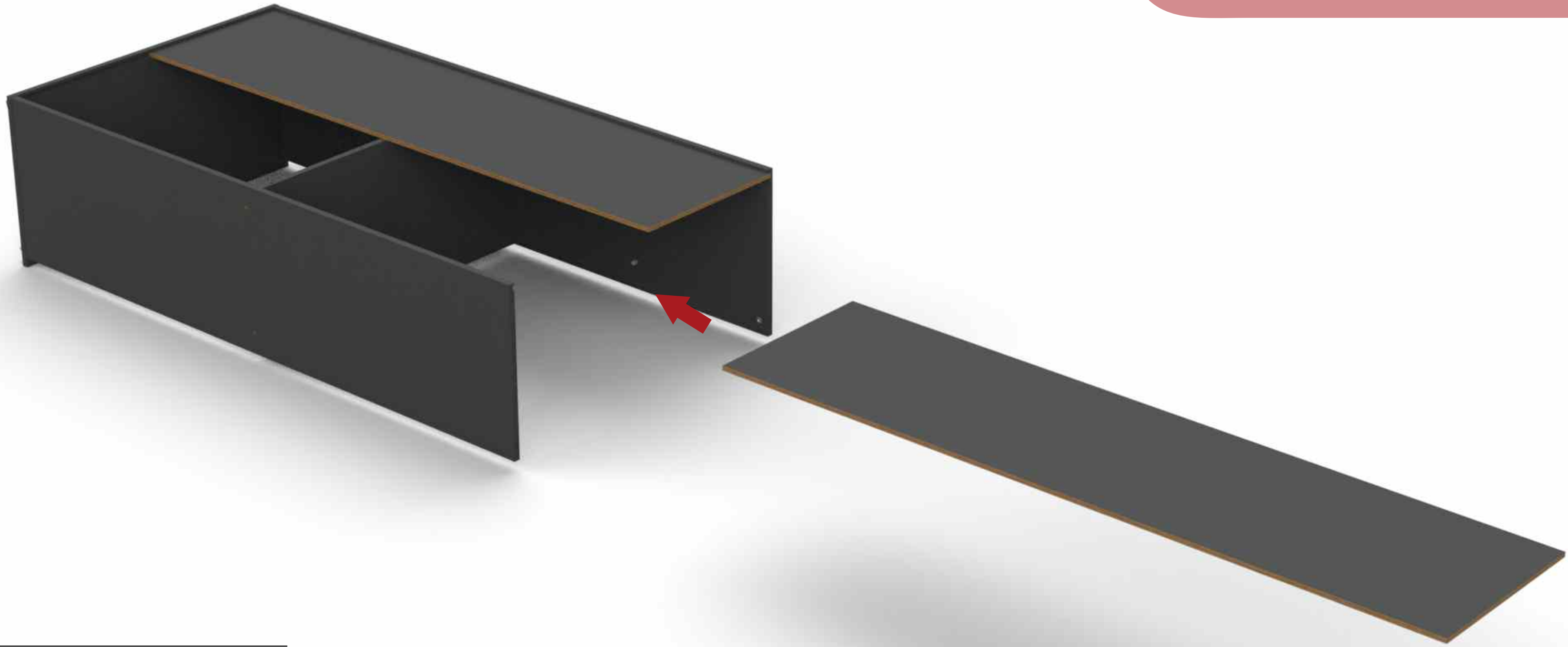

**9144**  
**01**  
Retaguarda

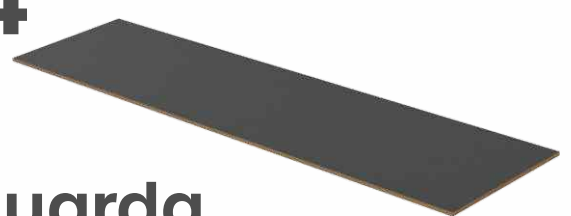



**7540**

**01**

**Perfil PVC H**

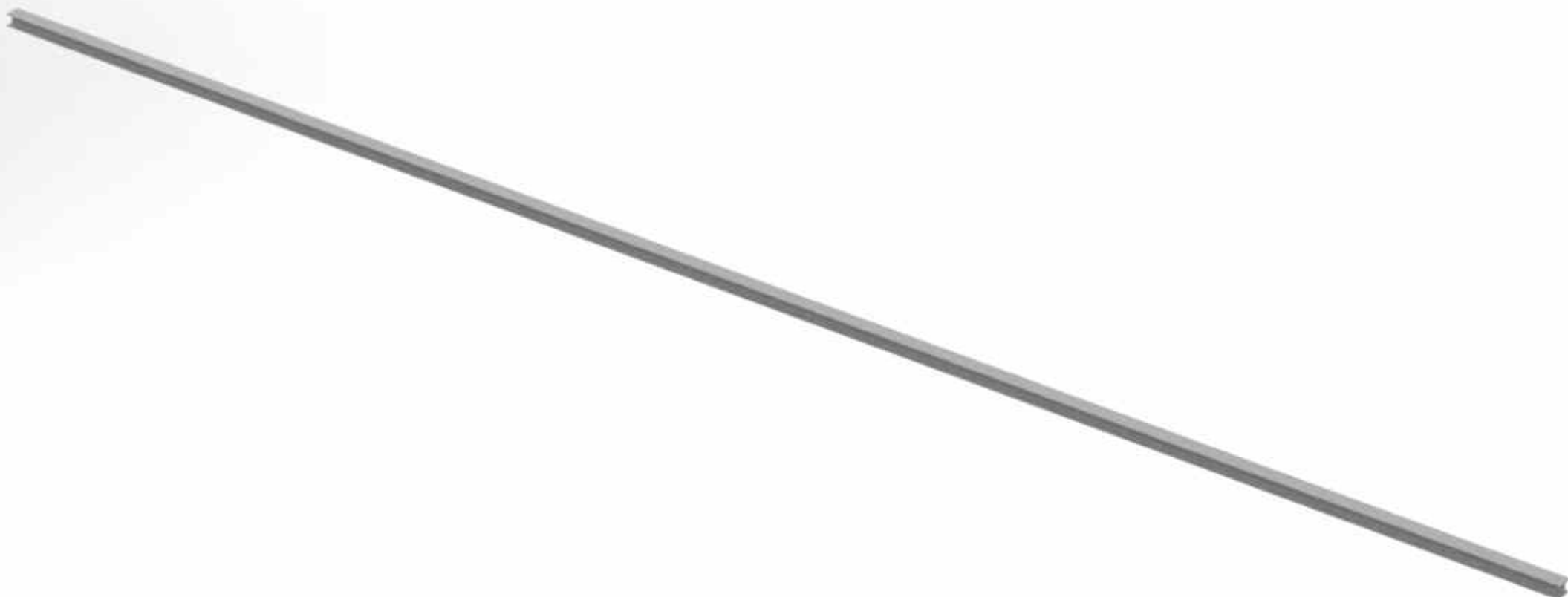
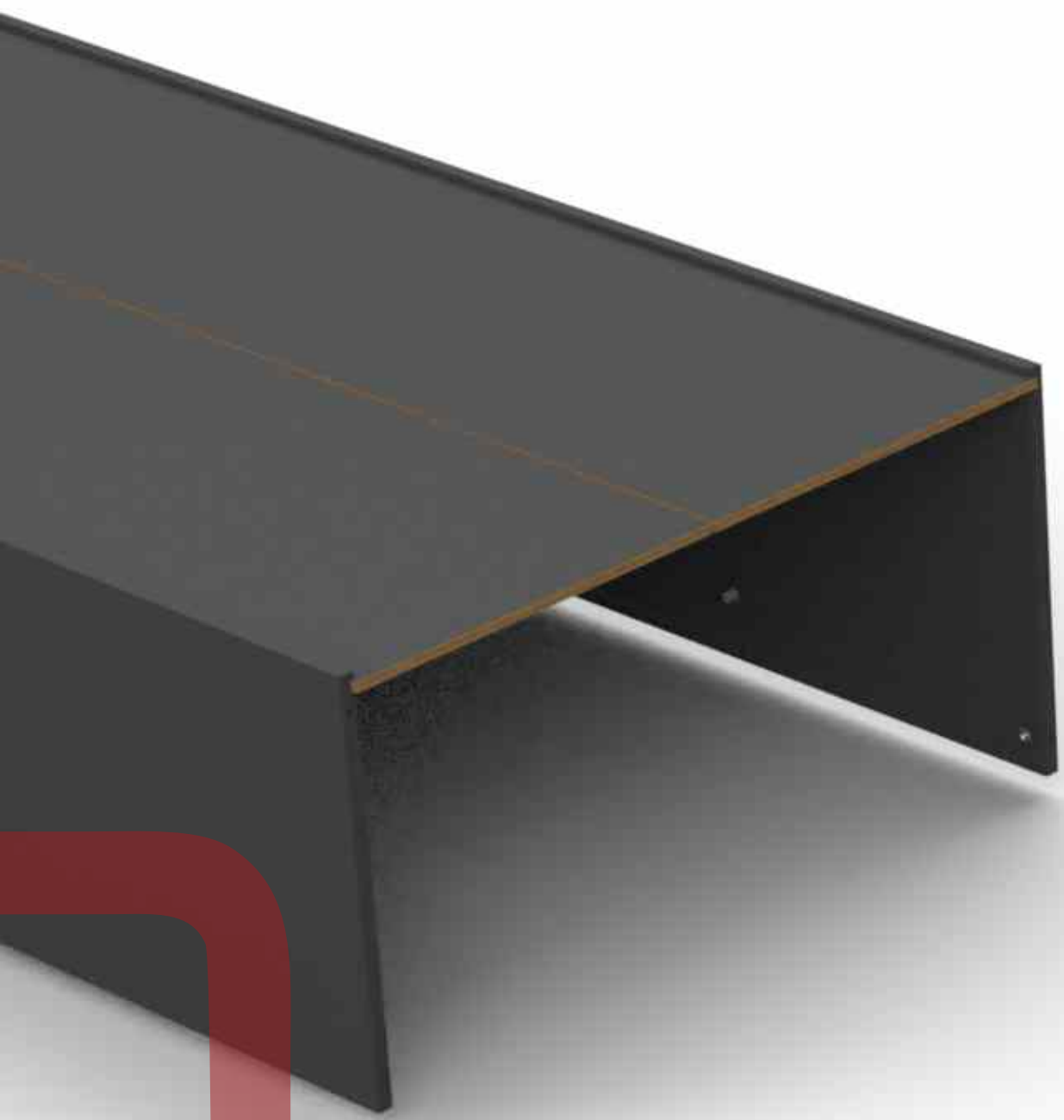

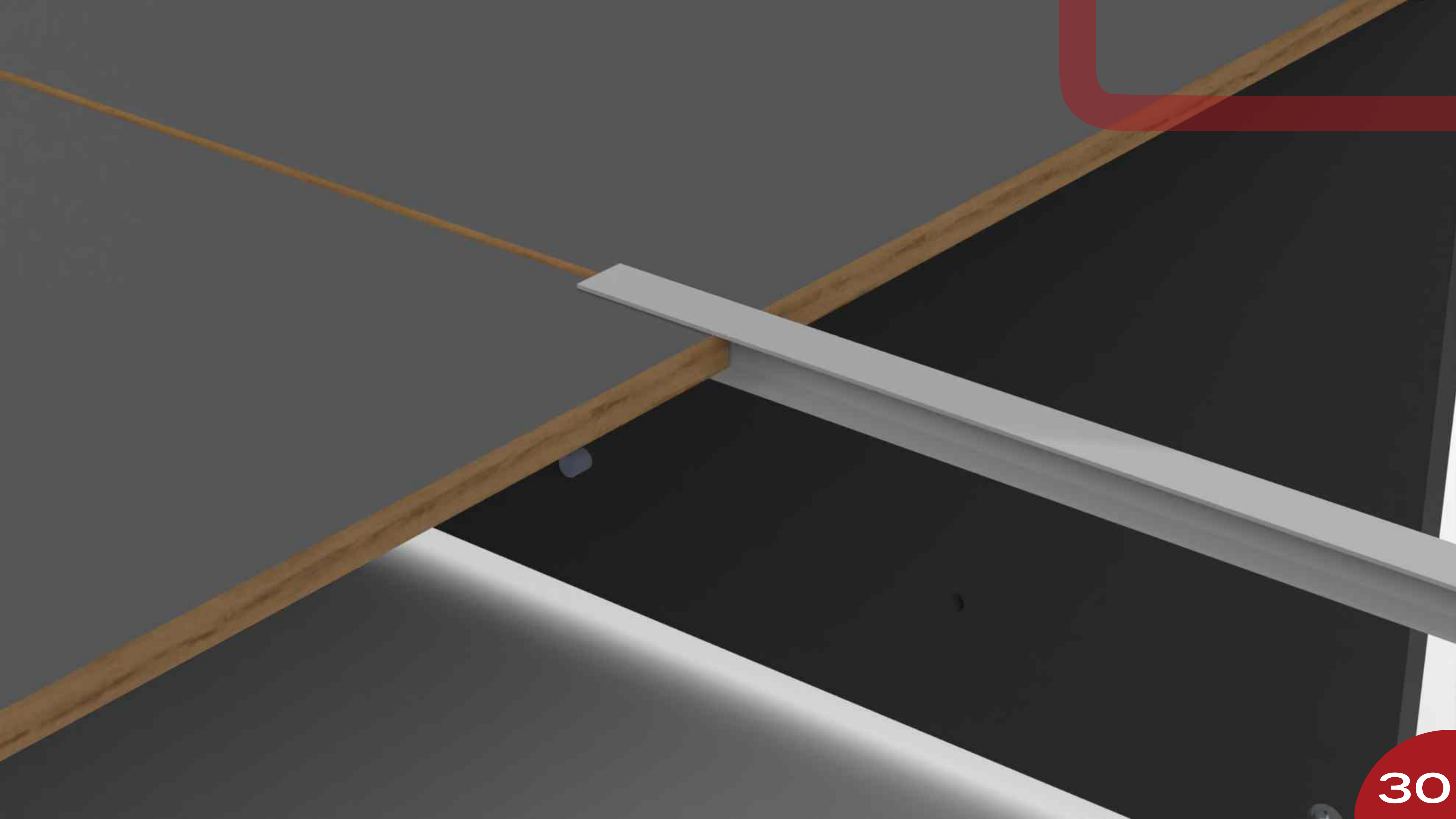

838



04

Parafuso 4,5x50 mm

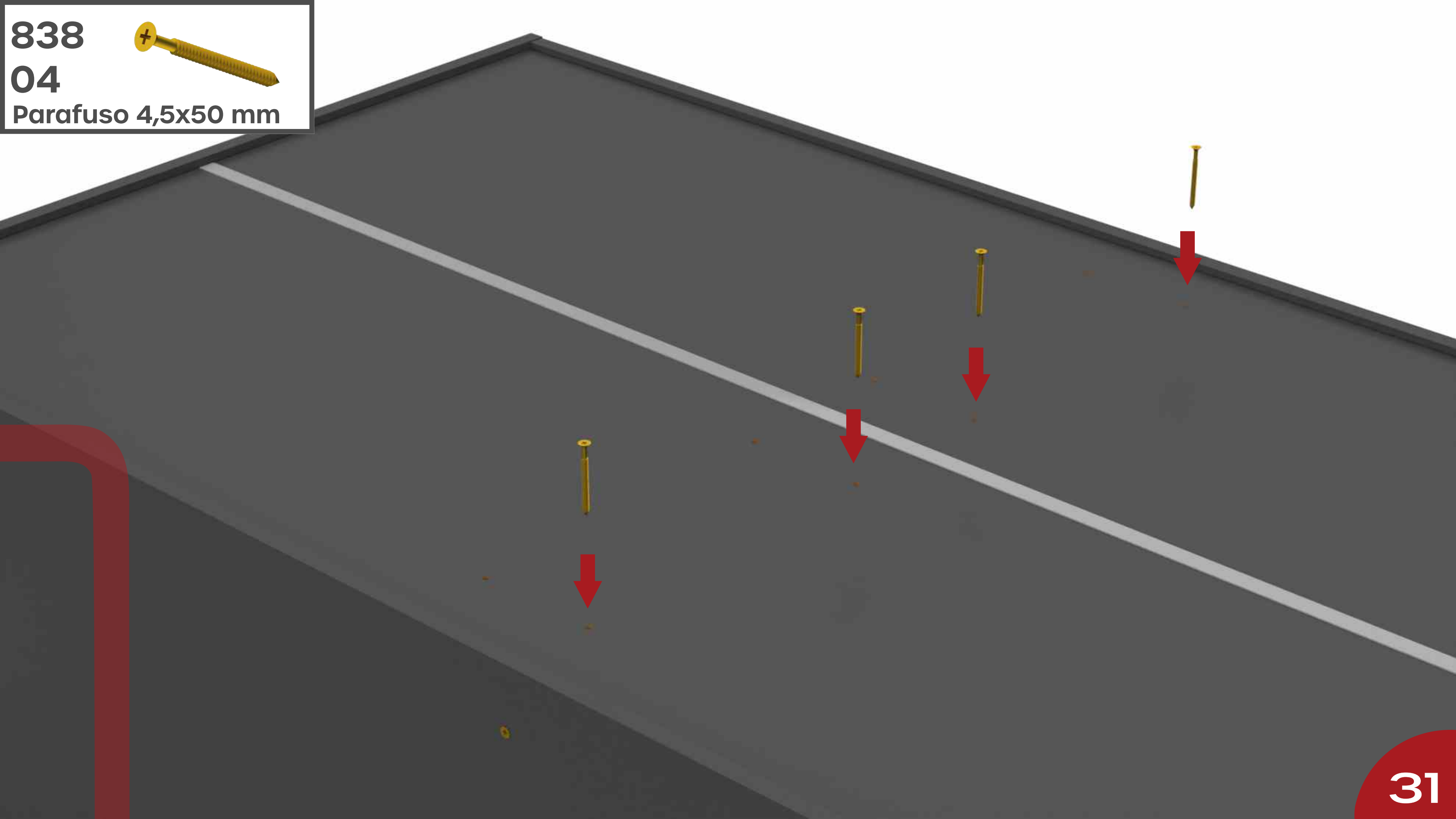

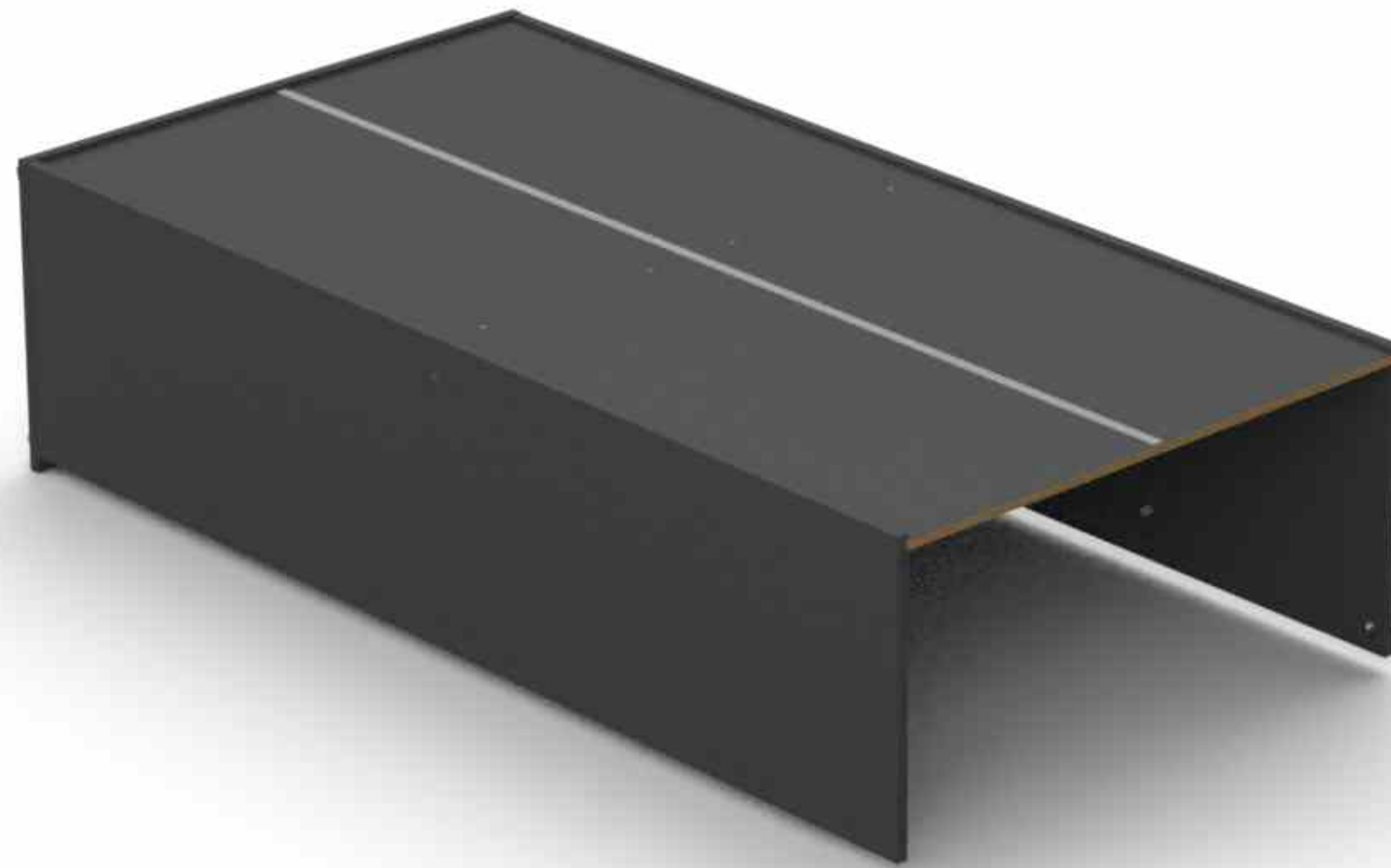



9152

01

Tampo Madeira



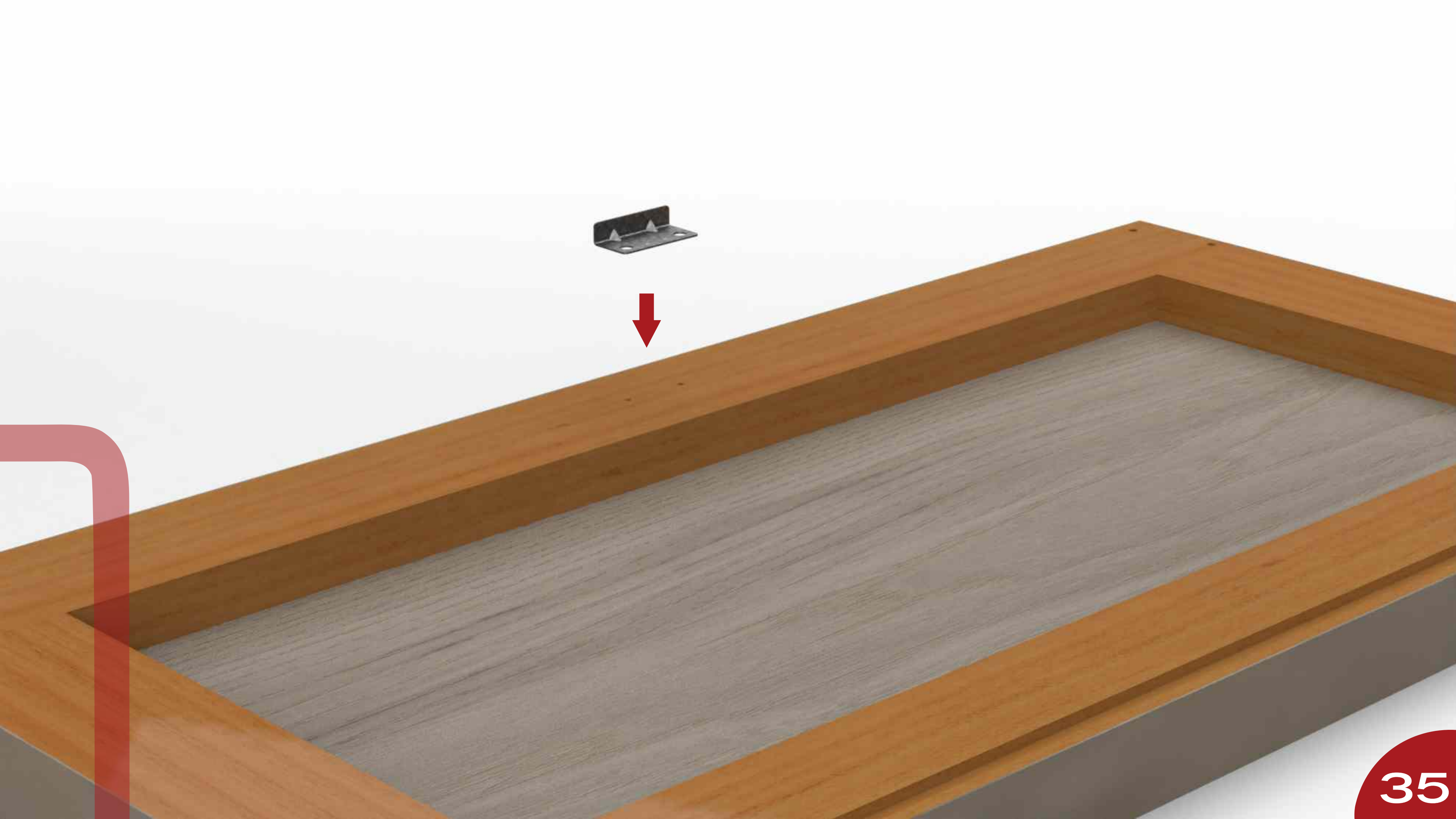

825

02

Parafuso 4x14mm

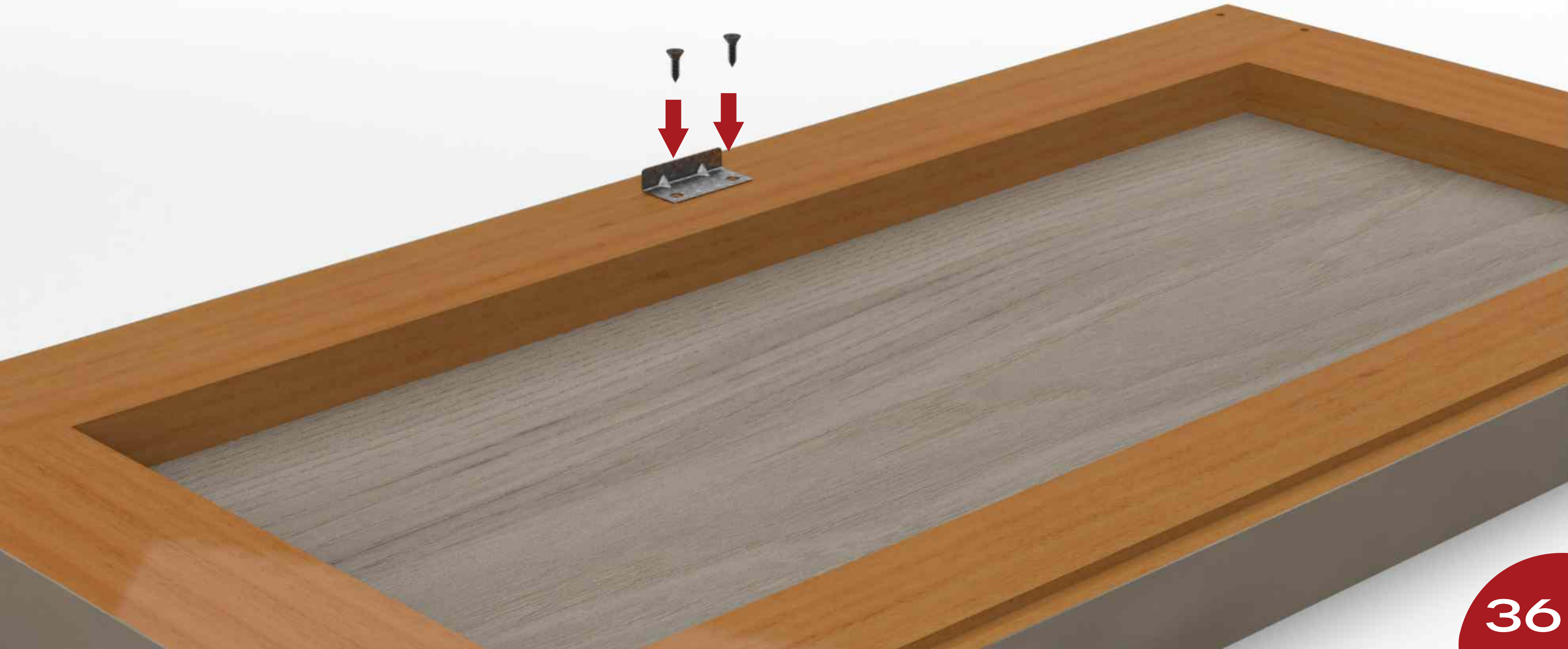



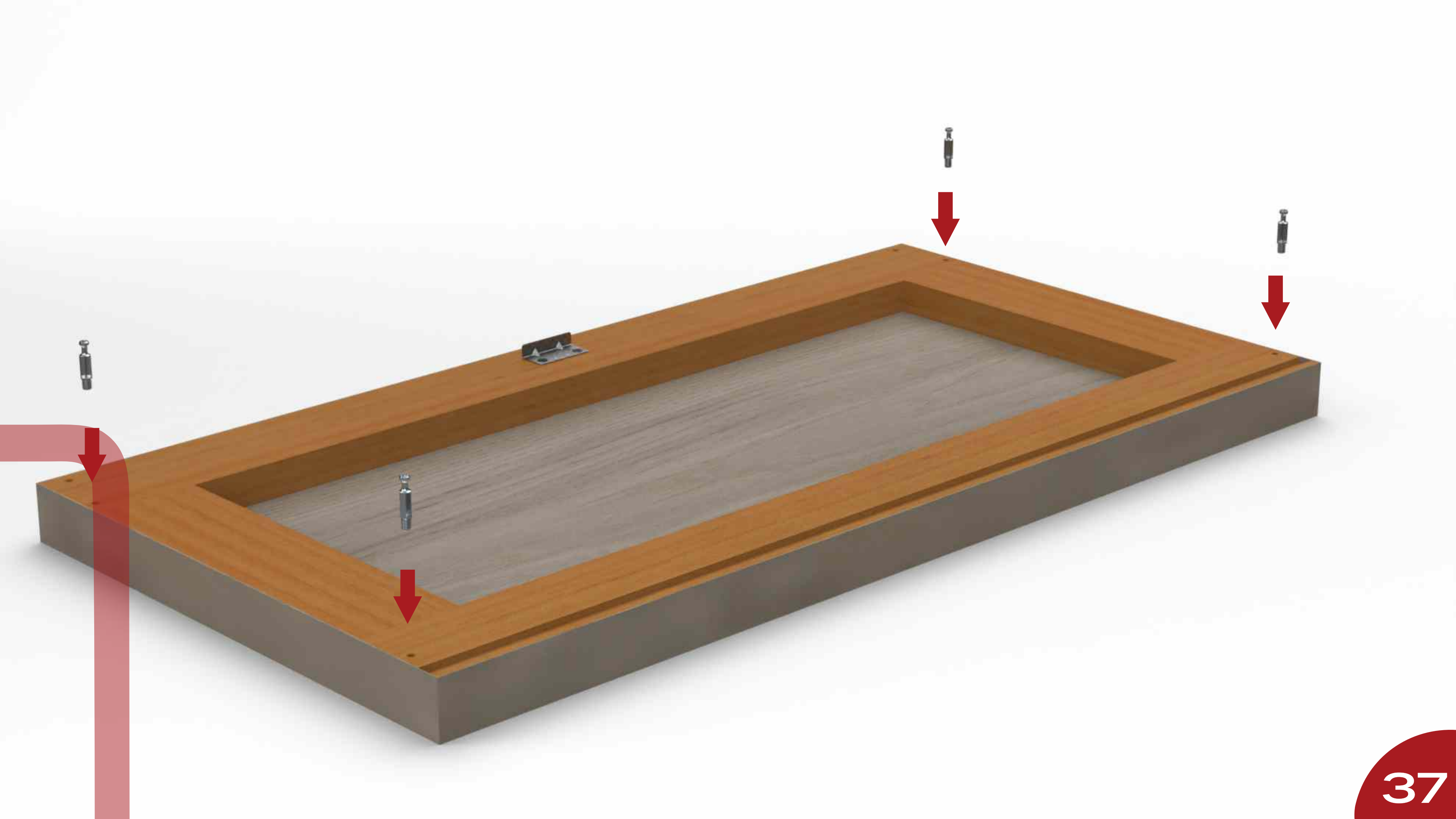

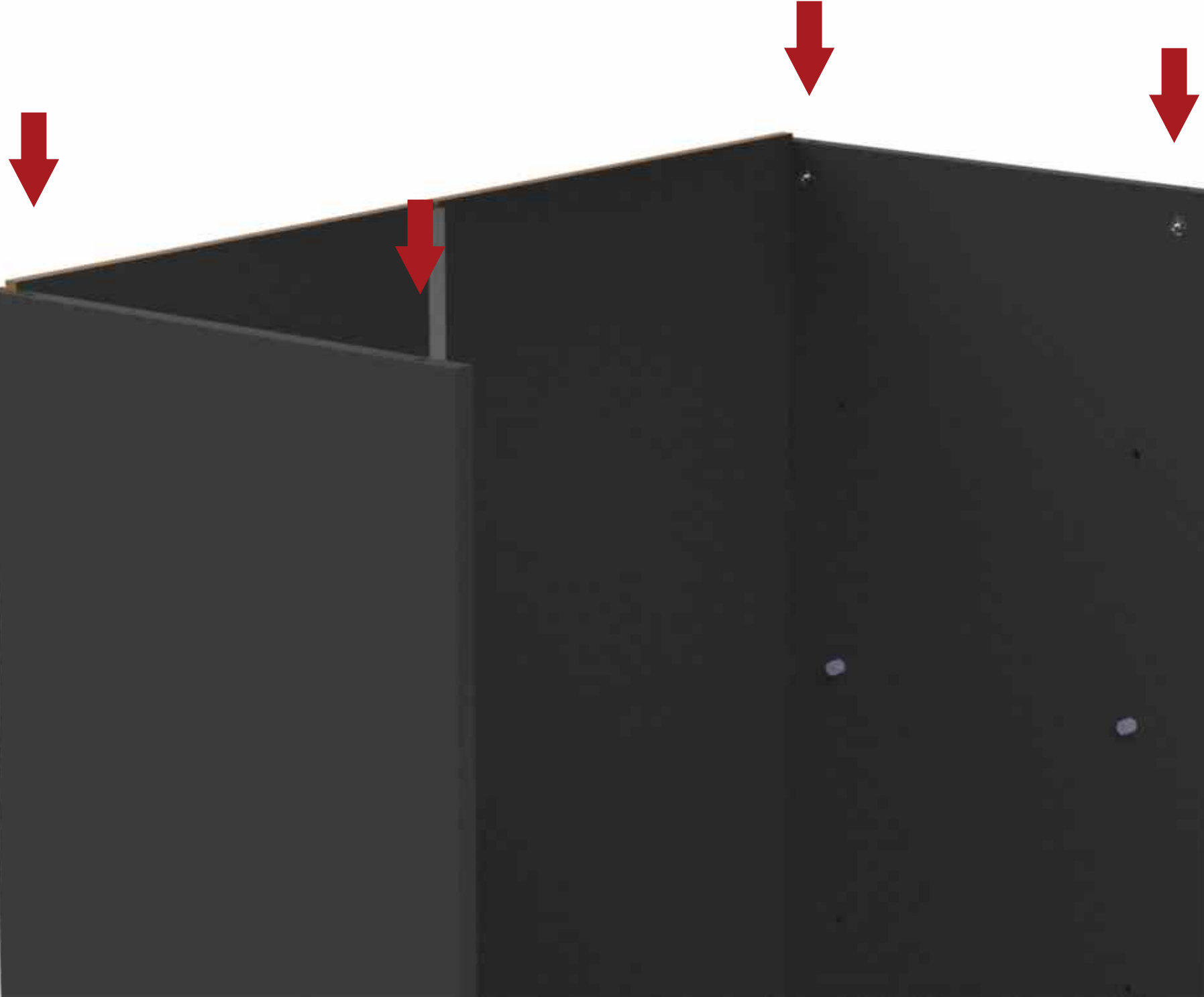

9006



02

Bucha Nylon Pivotante



868

02

Pino Dobradiça Arruela



**9140**

**01**

**Porta Direita**



**9142**

**01**

**Porta Esquerda**



**9007**  
**02**  
Trava Aço Porta



825

04

Parafuso 4x14mm





**9007**  
**02**  
Trava Aço Porta



825

04

Parafuso 4x14mm











868

02

Pino Dobradiça Arruela

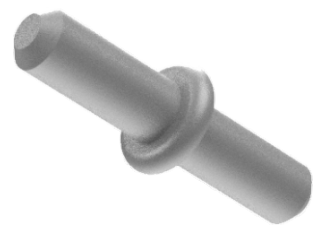







699

01

Puxador Plastico



831



02

Parafuso 3,5 x 22 mm



9012

01

Batente Aço Porta



825

02

Parafuso 4x14mm



699

01

Puxador Plastico



**831**

**02**

**Parafuso 3,5 x 22 mm**



**635**

**01**

**Fechadura Articulavel**





825

02

Parafuso 4x14mm



9138

02

Prateleira Móvel

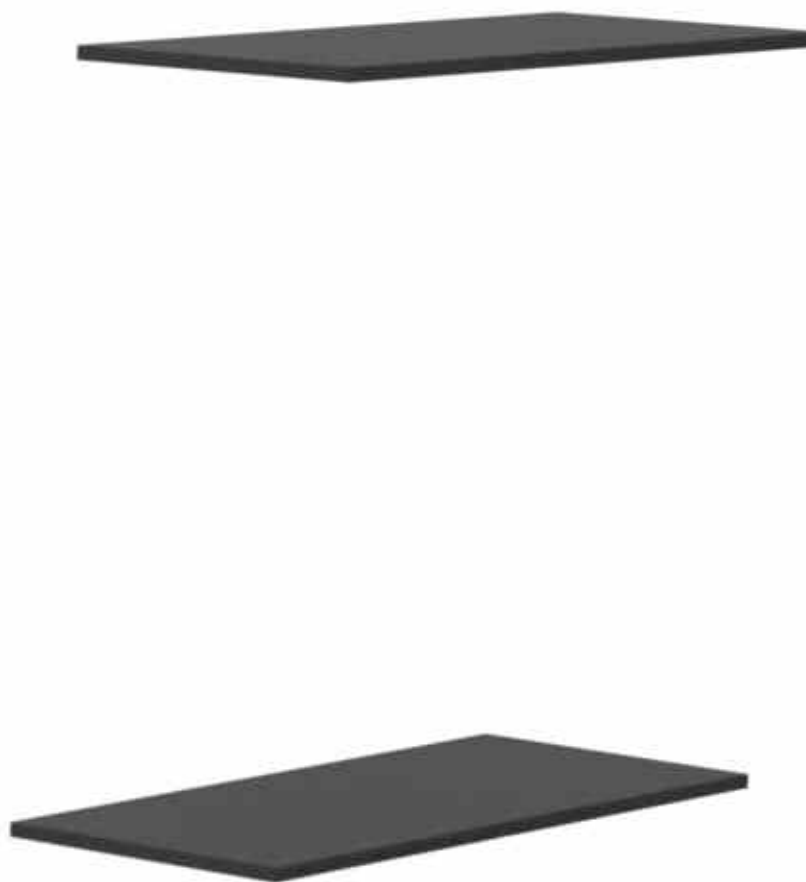
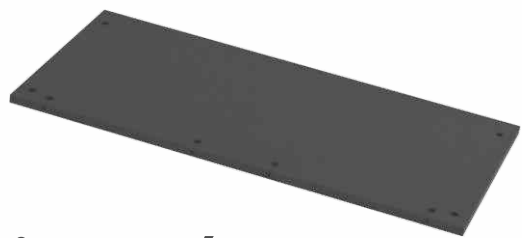

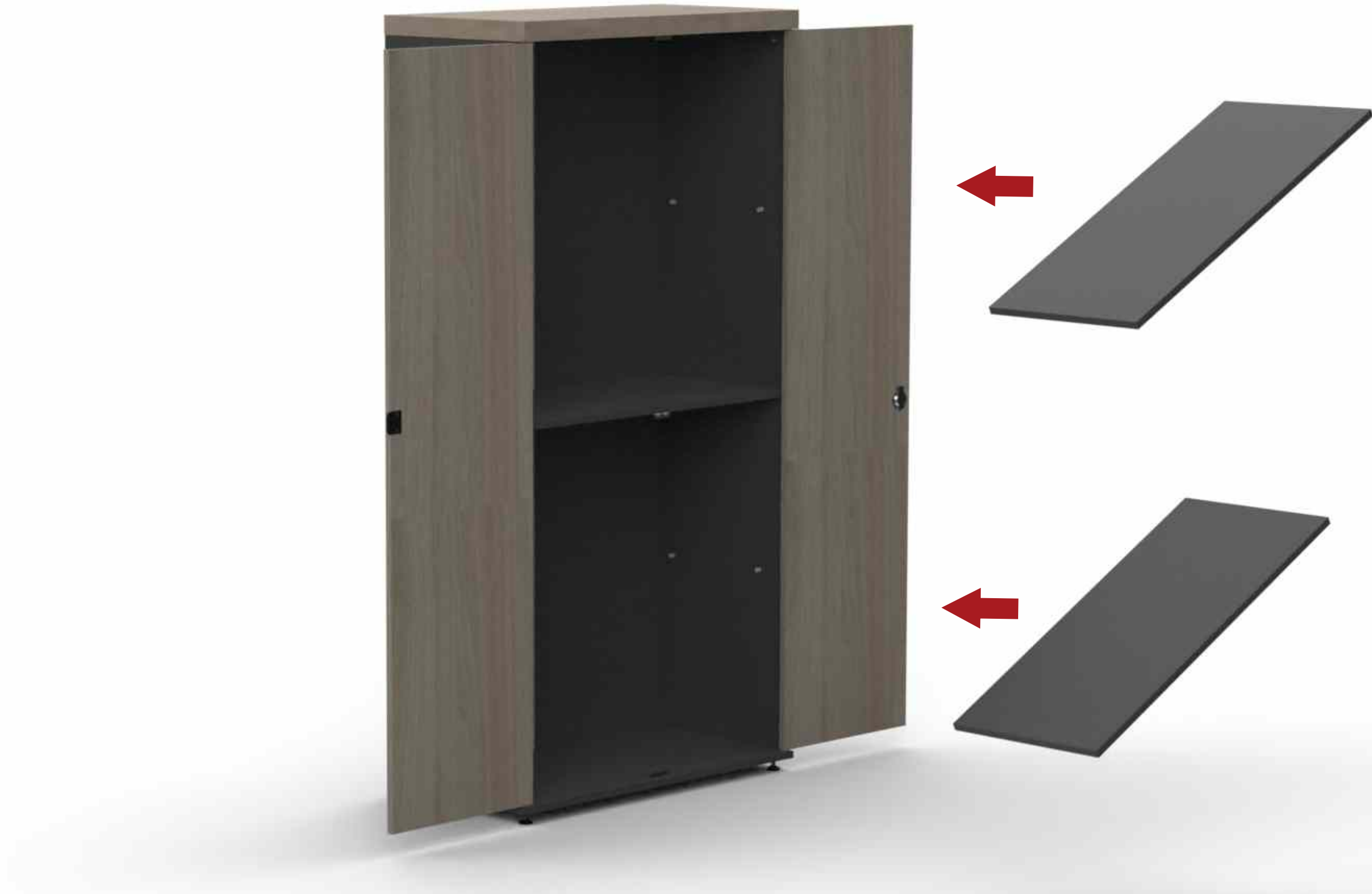

**925**

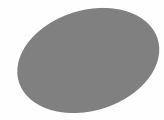

**28**

**Tapa Furo Adesivo 12**

**935**

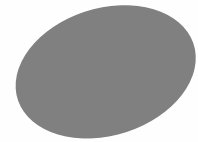

**04**

**Tapa Furo Adesivo 18**





# Instrução de Limpeza

## Para produtos em MDF, MDP e MADEIRA (PEÇAS ENVERNIZADAS, TINGIDAS, LAQUEADAS COM PINTURA UV)

- Para a limpeza, utilize uma flanela seca ou pano macio, levemente umedecido com água. Utilize um pano seco em seguida;
- Evite contato com produtos químicos e abrasivos (solventes, thinner, acetona, etc.)

## Para produtos METÁLICOS

- Para a limpeza, utilize uma flanela seca ou pano macio, levemente umedecido com água;
- Evite o contato direto com objetos cortantes;
- Evite contato com produtos químicos e abrasivos (solventes, thinner, acetona, etc.)
- Não utilize nenhum tipo de esponja de aço.

**Com essas dicas, seus móveis vão estar sempre limpos e vão durar ainda mais!**

# GARANTIA

1 - Nossos produtos possuem um prazo de garantia de 01 ano para defeitos de fabricação a partir da emissão da Nota Fiscal da fábrica, incluído os 90 dias determinados pelo Código de Defesa do Consumidor.

2 - O prazo para troca de produtos avariados parcialmente ou inteiro, referente às peças de acabamentos sujeitas ao desgaste natural, ficarão restritas ao prazo legal de 90 dias a partir da emissão da Nota Fiscal.

3 - A empresa somente fará a reposição de partes e componentes dos produtos nos termos discriminados abaixo e que comprovarem a existência do alegado defeito de material ou fabricação.

4 - A garantia é válida para defeitos de fabricação detectados por via e-mail, pelo site ou pela Central de Atendimento (telefone na Etiqueta) e toma-se nula quando:

- Problemas ocorridos por montagem em desacordo com o manual de instrução ou relacionados a adaptações ou alterações realizadas no produto;

- Defeitos e desgaste no acabamento, partes e/ou peças ocorridos por uso intenso ou exposição a condições adversas e não previstas, tais como umidade excessiva, intempéries, maresia, frio e calor intensos, cupim e pragas de madeira em geral, sinistros, acidentes, quedas ou agentes da natureza;

- Problemas ocorridos devido as condições inadequadas do local de instalação do produto, tais como pisos desnivelados, paredes pouco resistentes e fora do prumo, etc;

- Danos causados por serviços ou consertos contratados pelo consumidor, descuido, maus tratos, limpeza e/ou manutenção em desacordo com as instruções contidas no manual;

5 - Todas as reclamações e defeitos observados durante o prazo da garantia serão atendidos mediante a apresentação da nota fiscal de compra e entrando em contato com nossa central de atendimento.

6 - A empresa reserva-se o direito de alterar as característica gerais, técnica e estética, introduzir melhoramentos a sua linha de produtos em qualquer momento, sem incorrer na obrigação de efetuar o mesmo nos produtos em estoque ou já vendidos.

7 - Em caso de troca total do produto ou de peças, a empresa efetuará o envio do mesmo após comprovação da empresa.

## A PANDIN está nas REDES SOCIAIS!

Clique nos ícones:



/pandinofficial



@pandinmoveis



WhatsApp SAC



PandinOfficial



Pandin Soluções  
em Ambientes

[www.pandin.com.br](http://www.pandin.com.br)

**PANDIN**<sup>®</sup>  
Soluções em Ambientes