

ATENÇÃO: No momento da entrega, verificar as condições da embalagem do produto, e caso a caixa esteja danificada, recusar o recebimento.

EMISSÃO: 14/07/2022
REVISÃO: 000 (14/07/2022)

INSTRUÇÃO DE MONTAGEM



Torre Nicho 1 Porta

Linha PE40/P25



Assista o Vídeo de Montagem

PANDIN®
Soluções em Ambientes

Peças

9132
01
Lateral Direita



9134
01
Lateral Esquerda

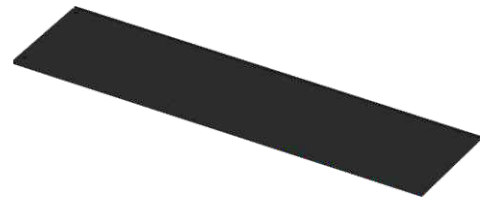

9144
01
Retaguarda Madeira

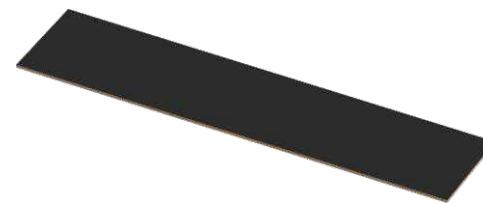

9519
01
Prateleira Fixa

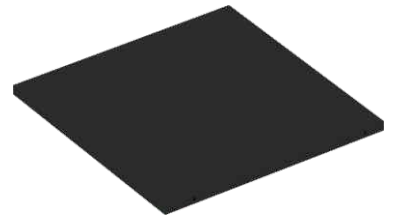

9517
02
Prateleira Móvel

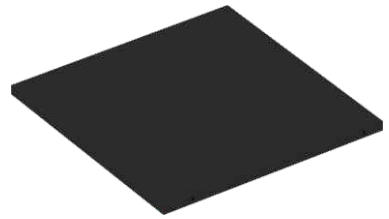

9515
01
Fundo Madeira

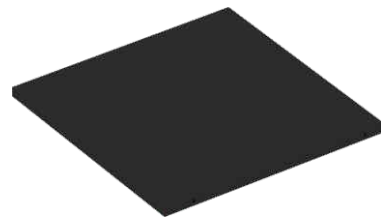

9509
01
Tampo Madeira



9140
01
Porta Direita



Kit

8965

06

Porca Cilindrica

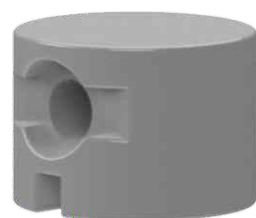

7477

04

Suporte Fixação



838

06

Parafuso 4,5x50 mm



694

04

Pino Girofix 06 mm



750

04

Tambor Girofix 15 mm



873

04

Pé Nivelador 1/4 x 3/4



825

28

Parafuso Sob 4x14 mm



910

08

Suporte Plastico



852

04

Parafuso Sob 7x40 mm



925

36

Tapa Furo Adesivo 12



935

04

Tapa Furo Adesivo 18



699

01

Puxador Plastico



9007

02

Traca Aço Porta



868

02

Pino Dobradiça



9011

03

Trava Fechadura



635

01

Fechadura Articulavel



Kit

9006

01

Bucha Nylon



831

02

Parafuso 3,5x22 mm



9134

01

Lateral Esquerda



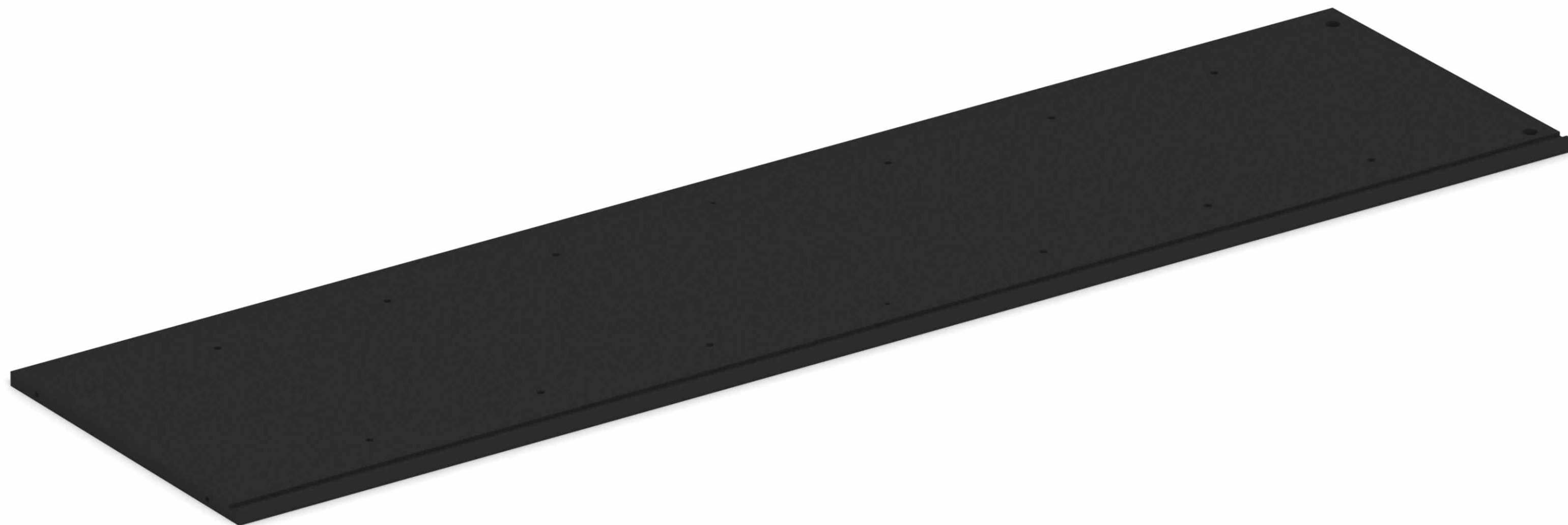

9132

01

Lateral Direita



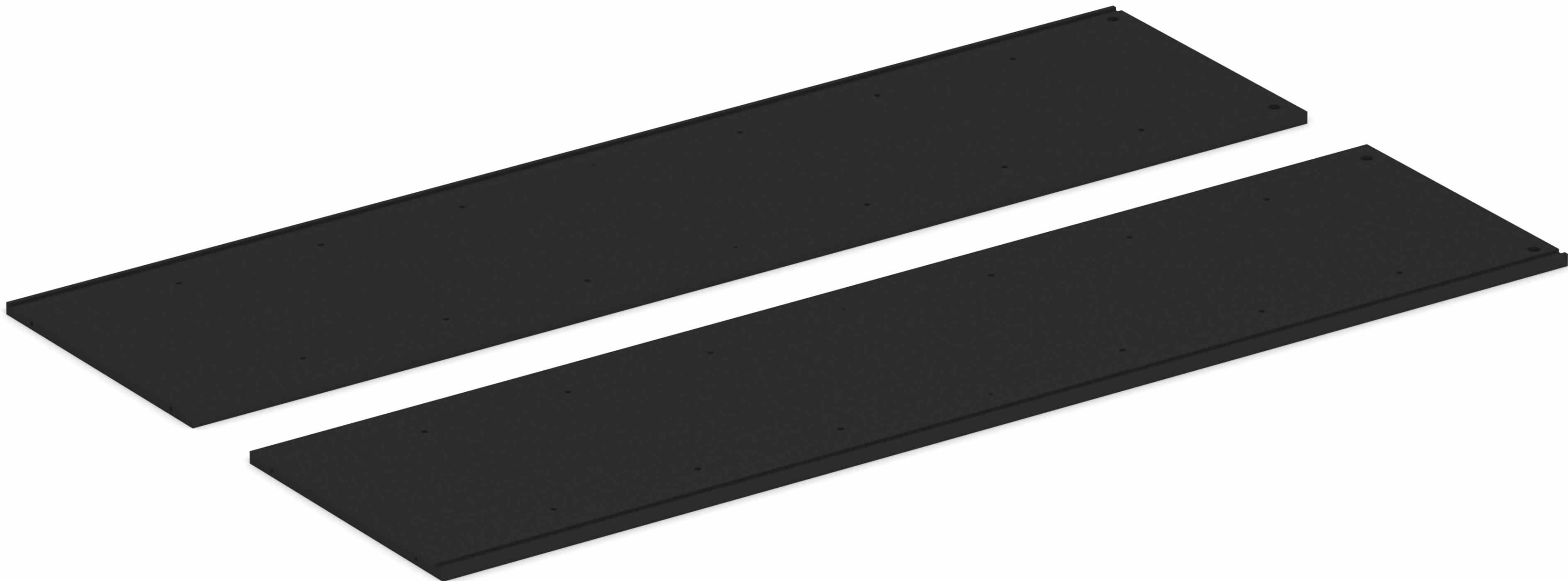

910

08

Suporte Plastico



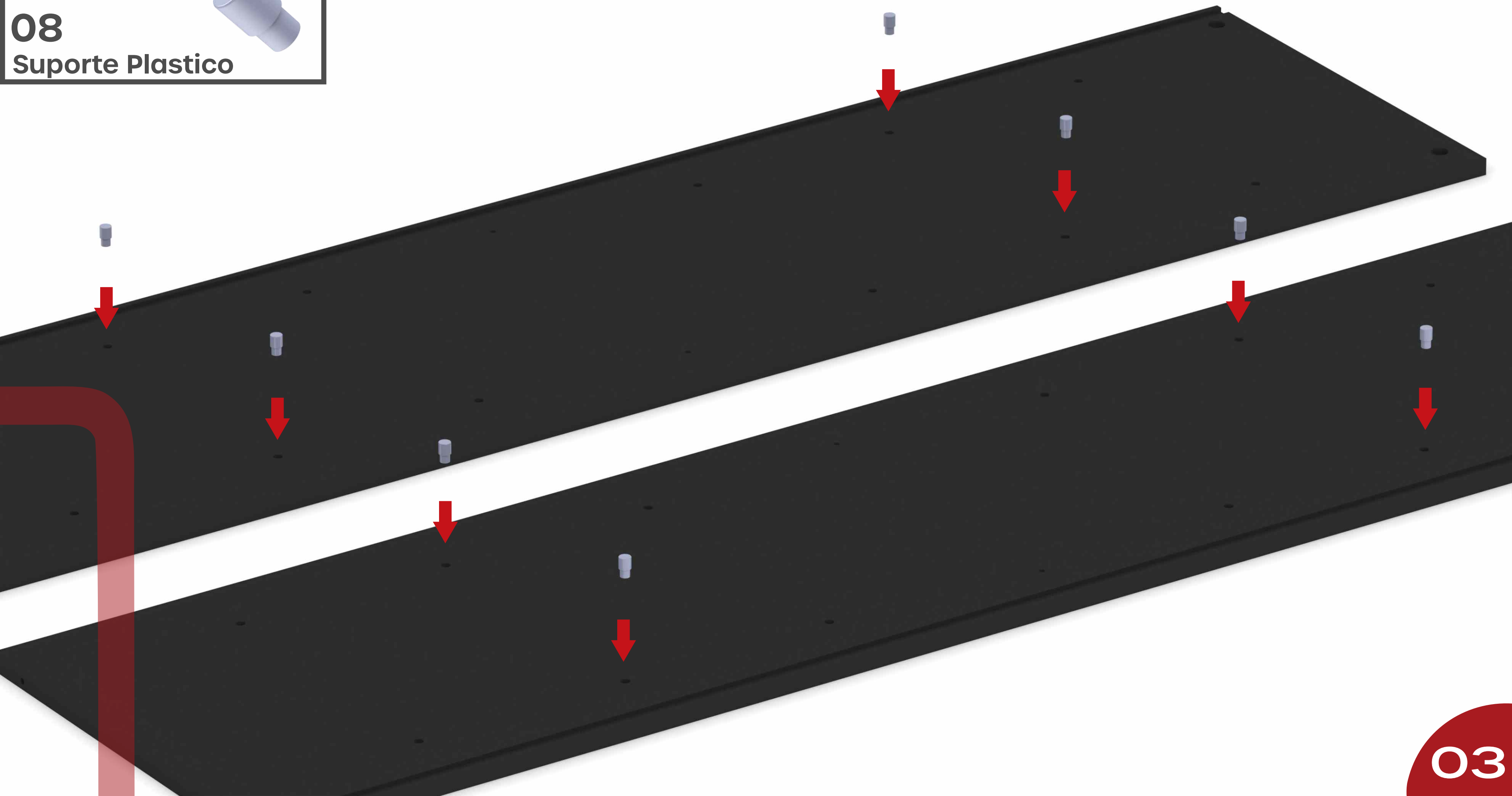

750
04
Tambor Girofix 15 mm



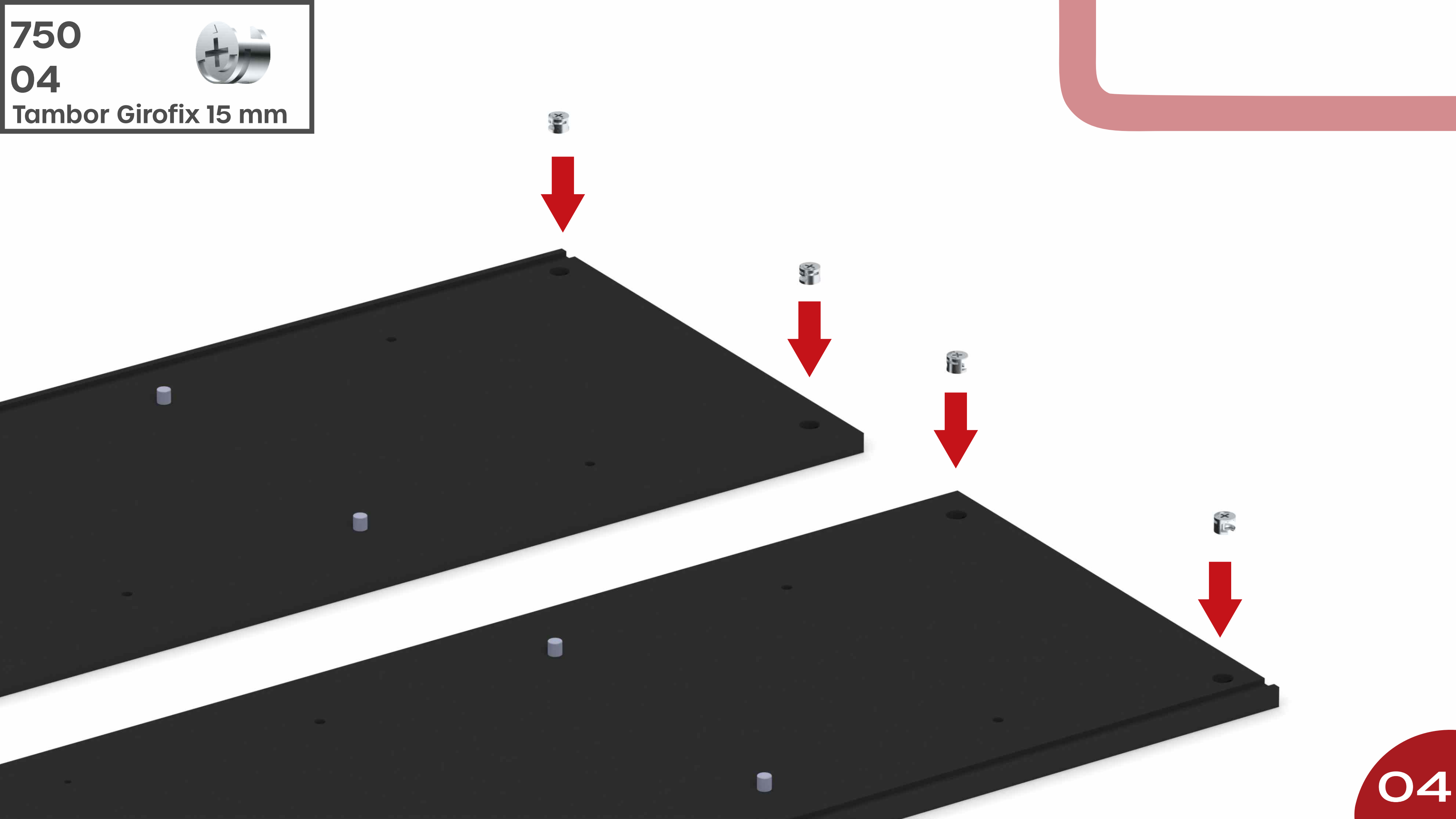

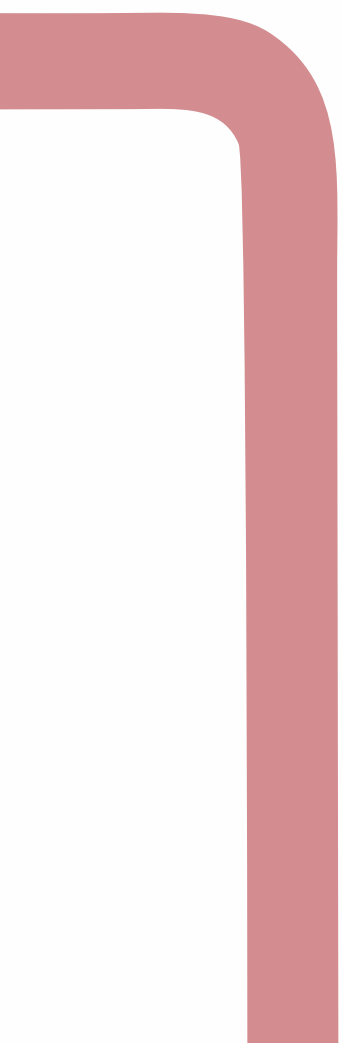

9515

01

Fundo Madeira





7477

04

Suporte Fixação

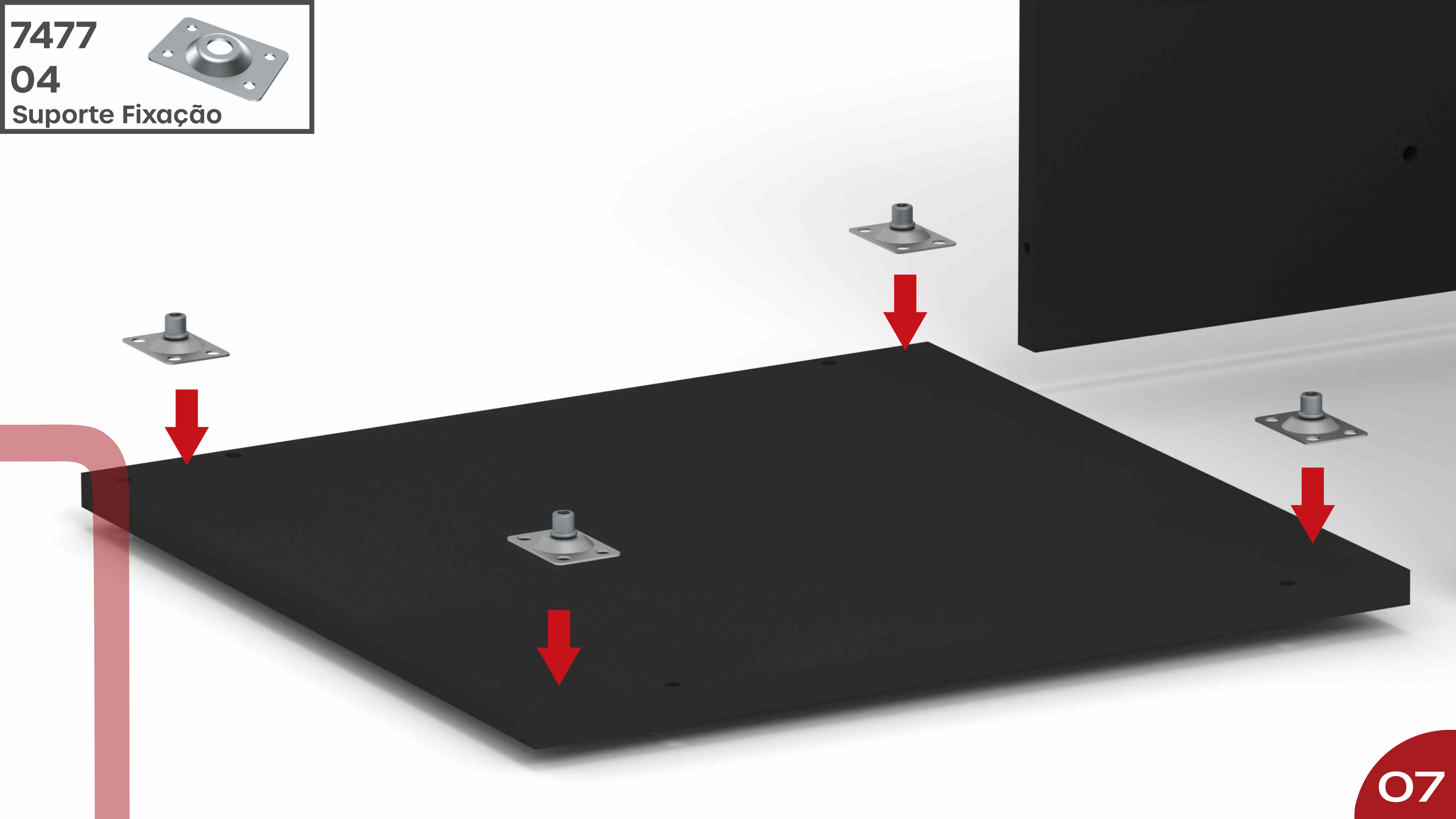

825

16

Parafuso Sob 4x14 mm

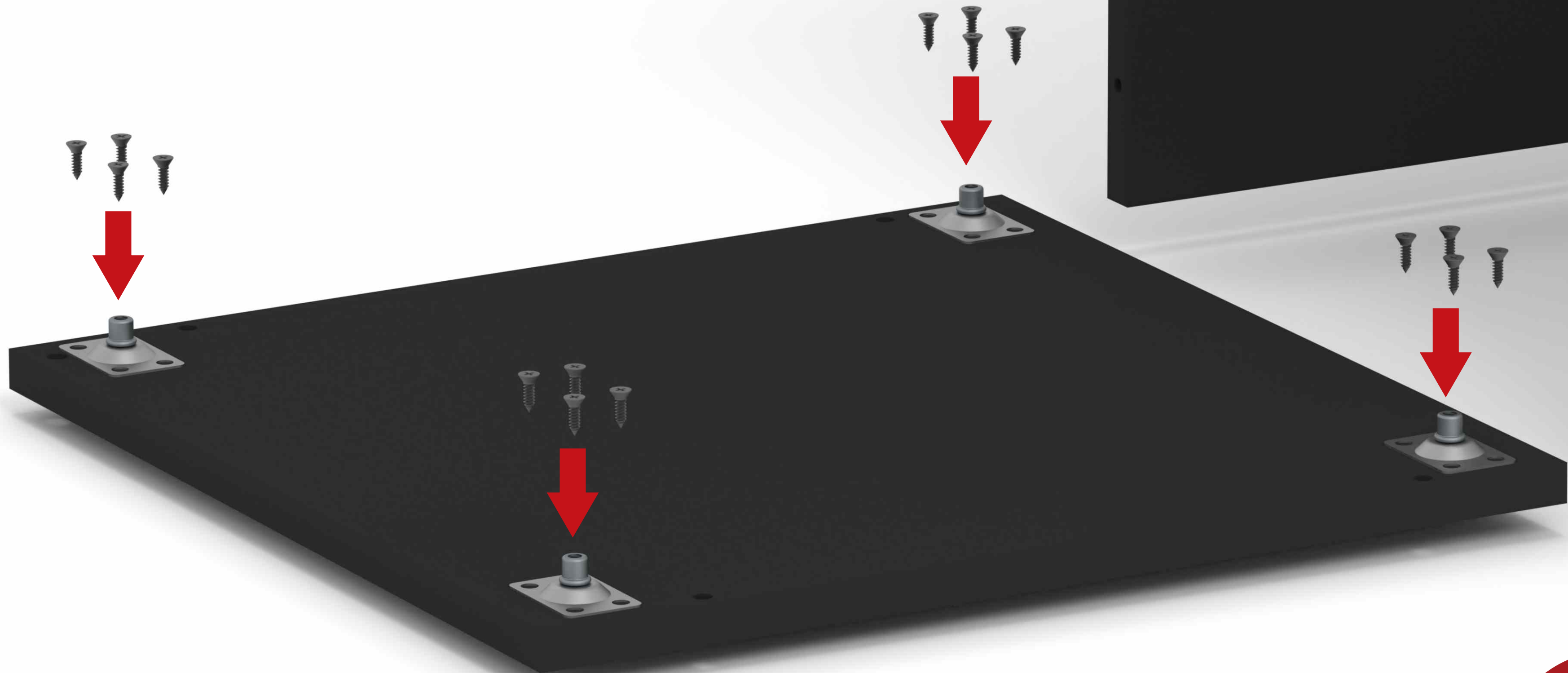

873

04

Pé Nivelador 1/4 x 3/4

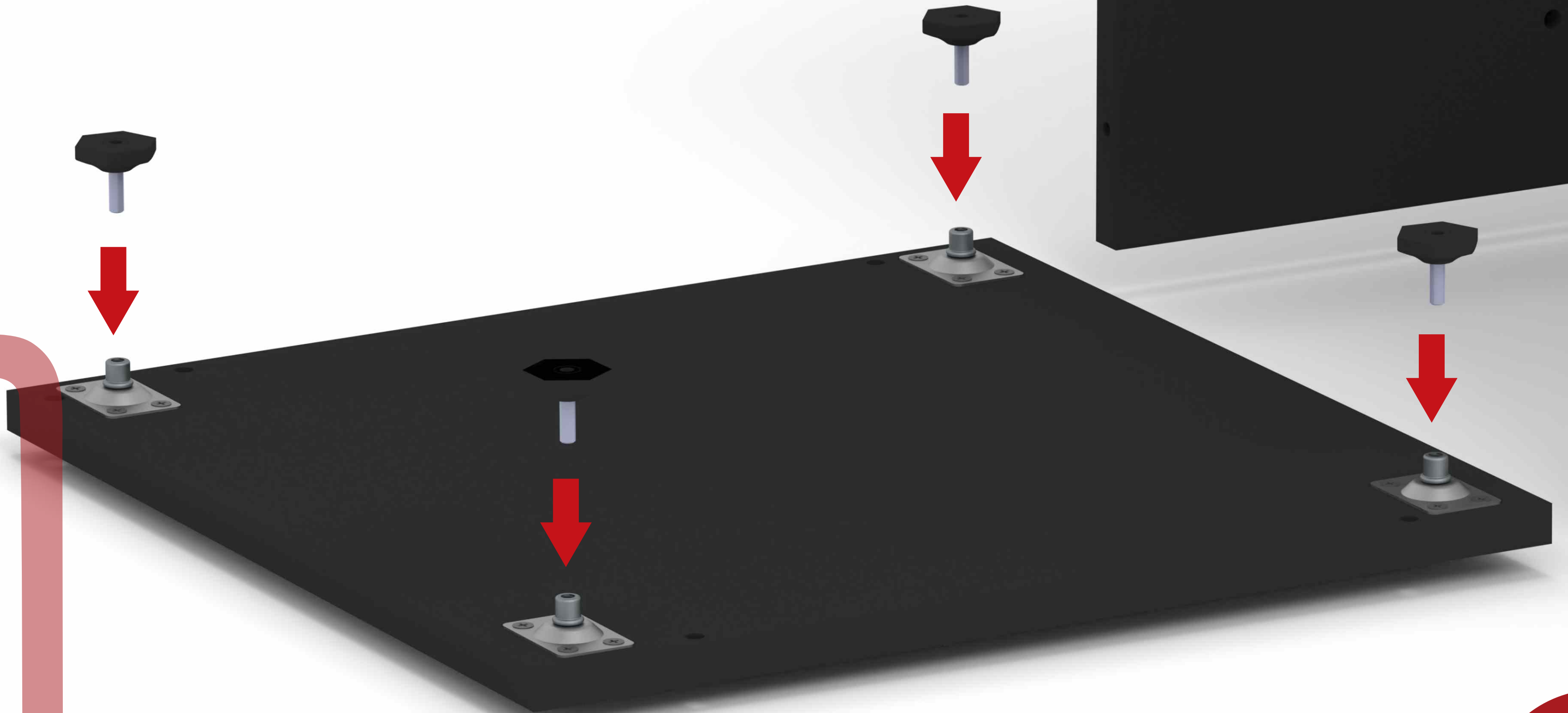

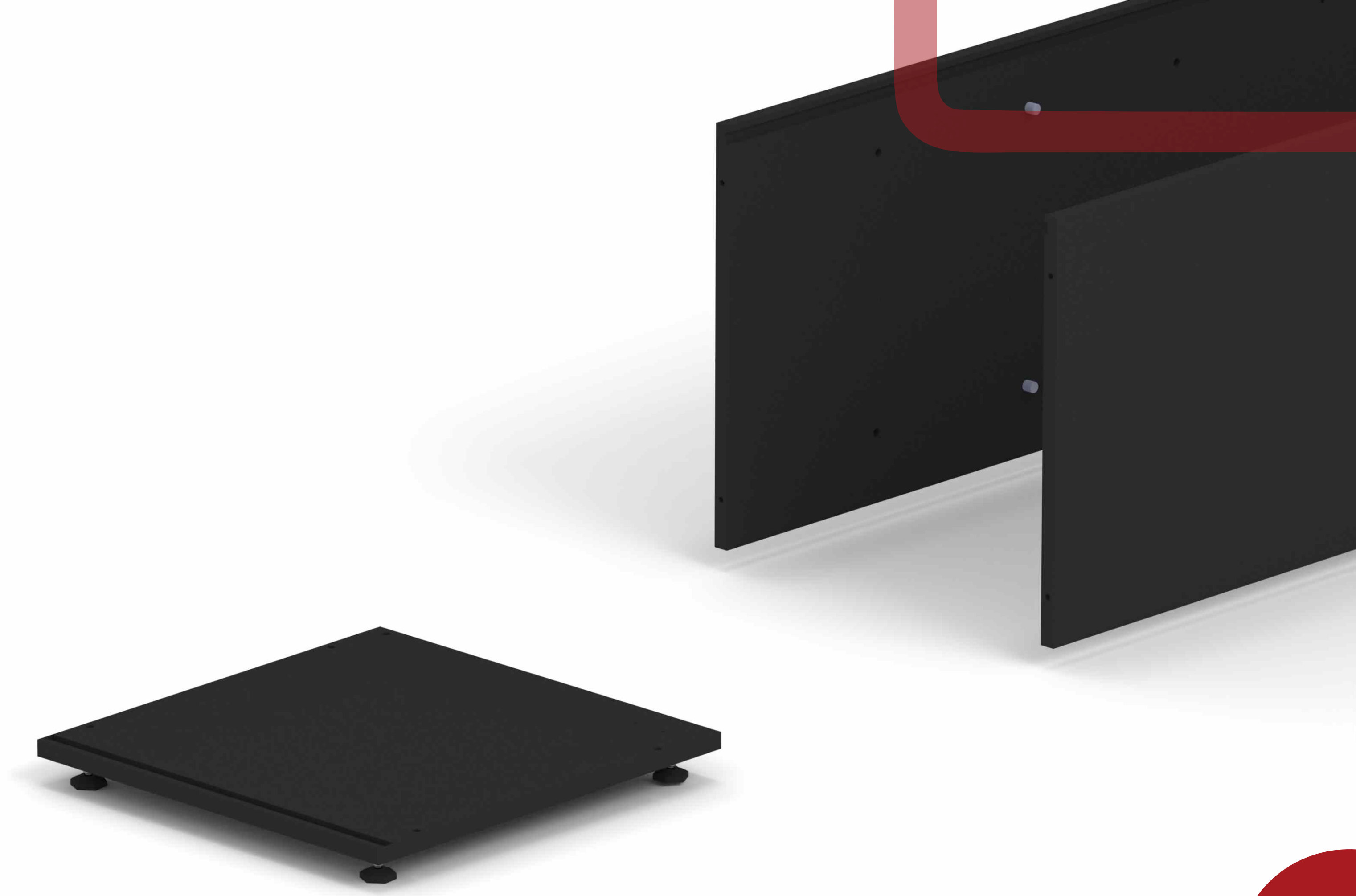

9011
01
Trava Fechadura





825

02

Parafuso Sob 4x14 mm

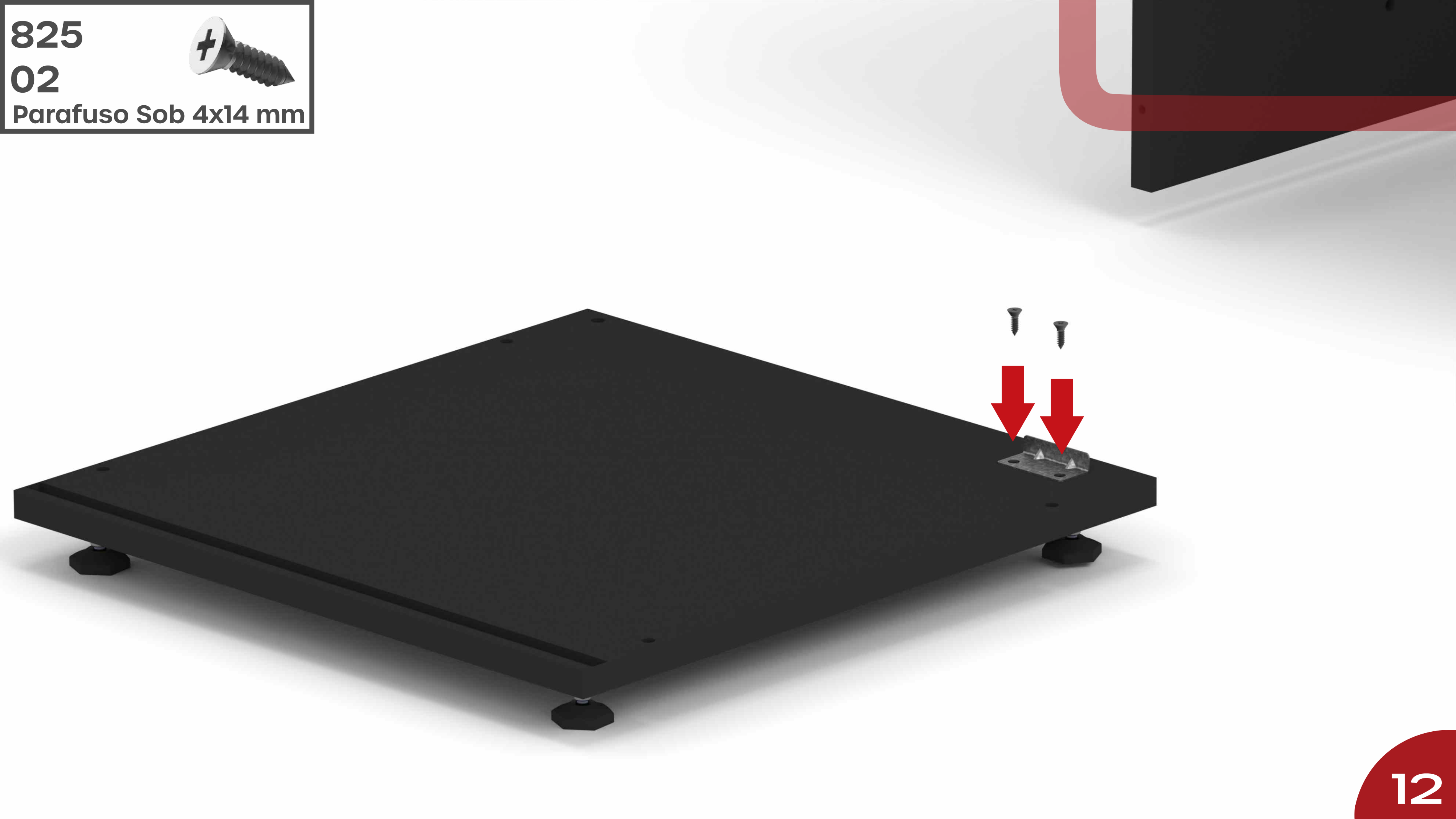

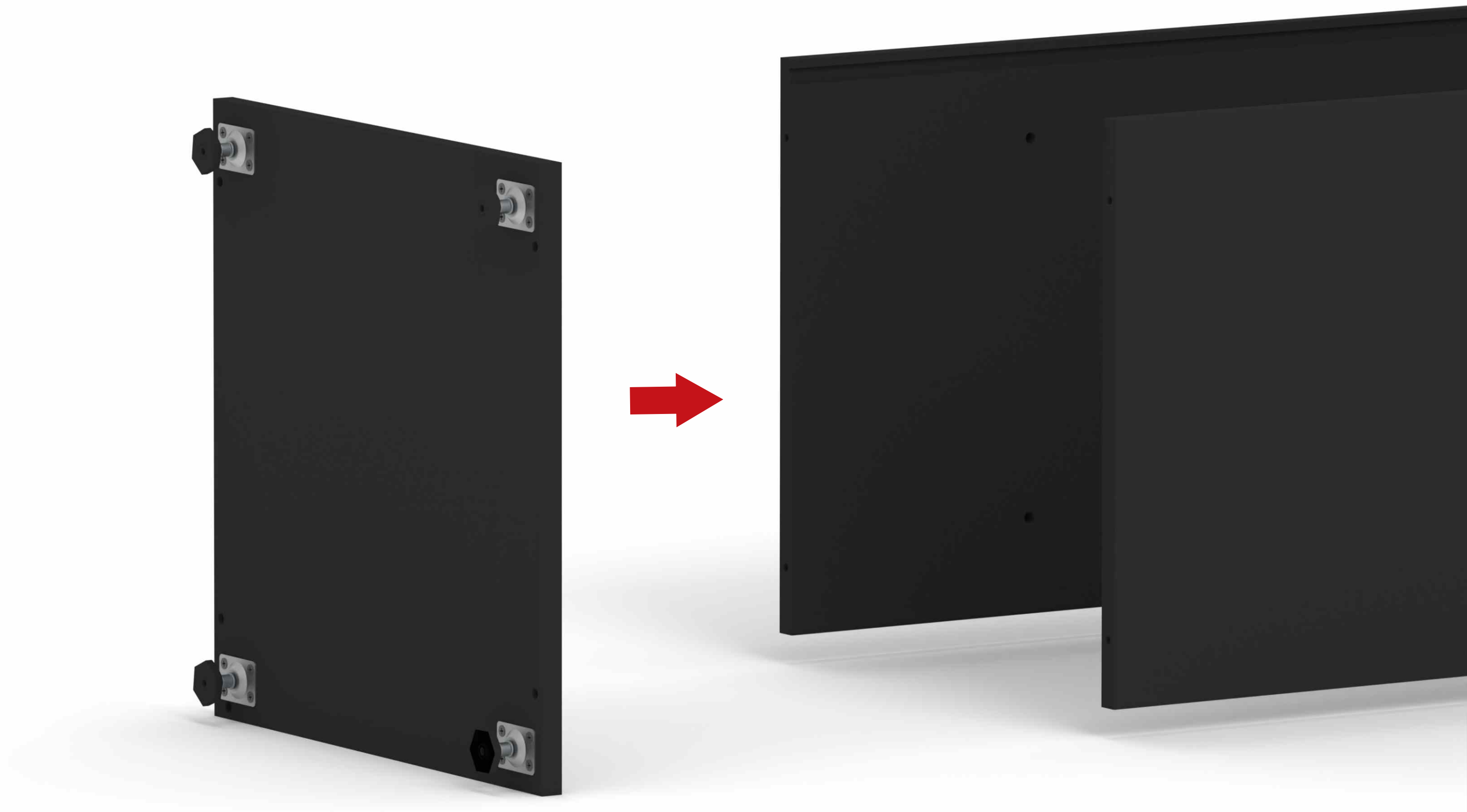
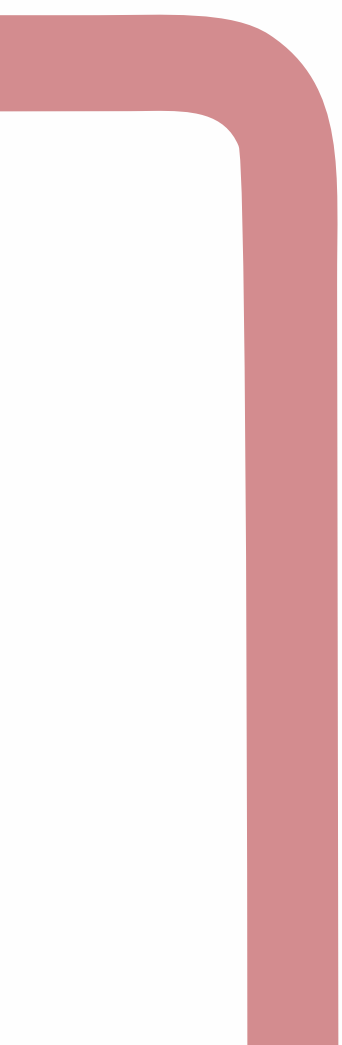

852

04

Parafuso Sob 7x40 mm



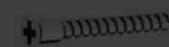

9519
01
Prateleira Fixa



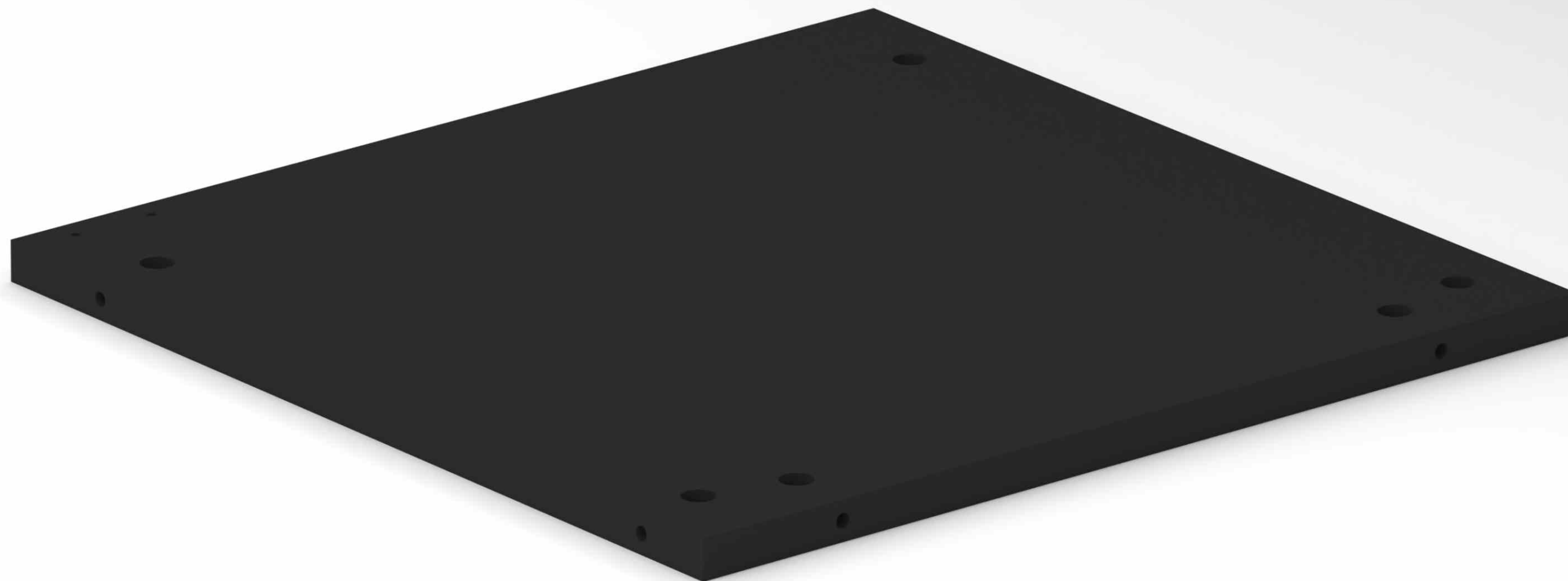

9011
01

Trava Fechadura

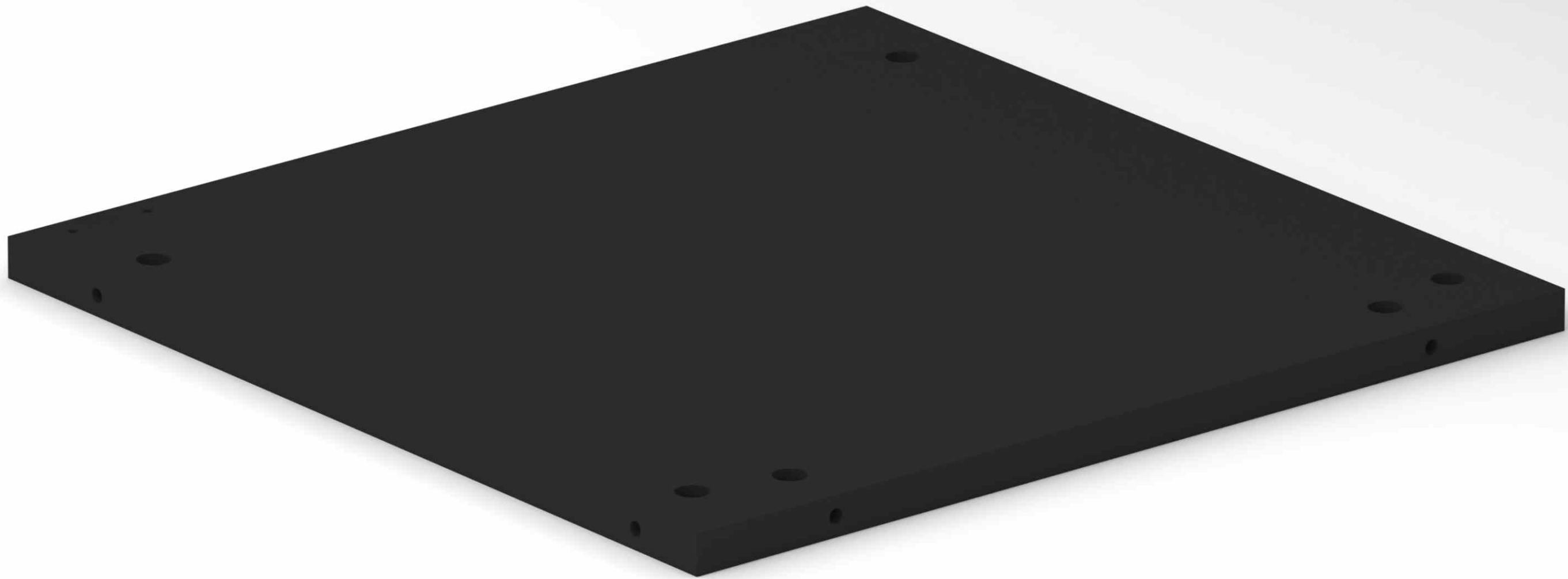

825
02
Parafuso Sob 4x14 mm



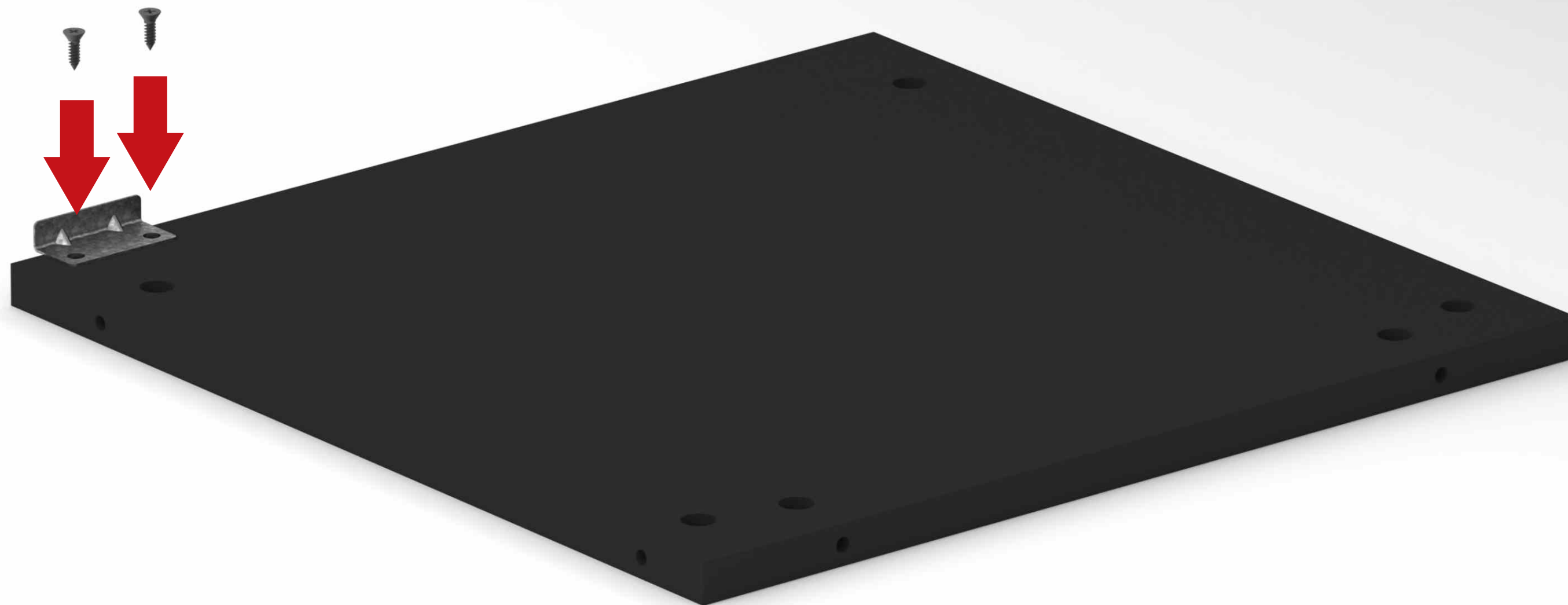

8965

06

Porca Cilindrica



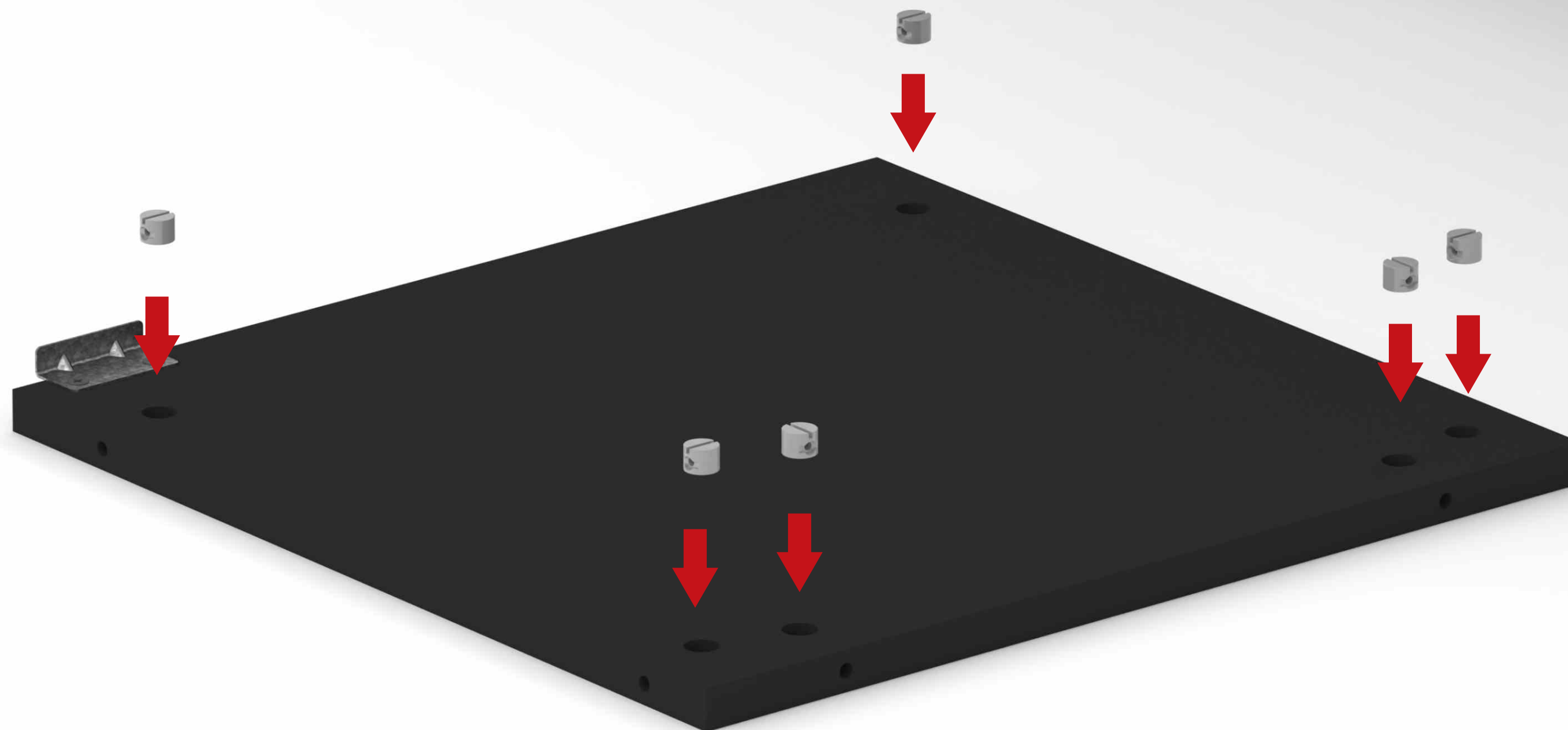

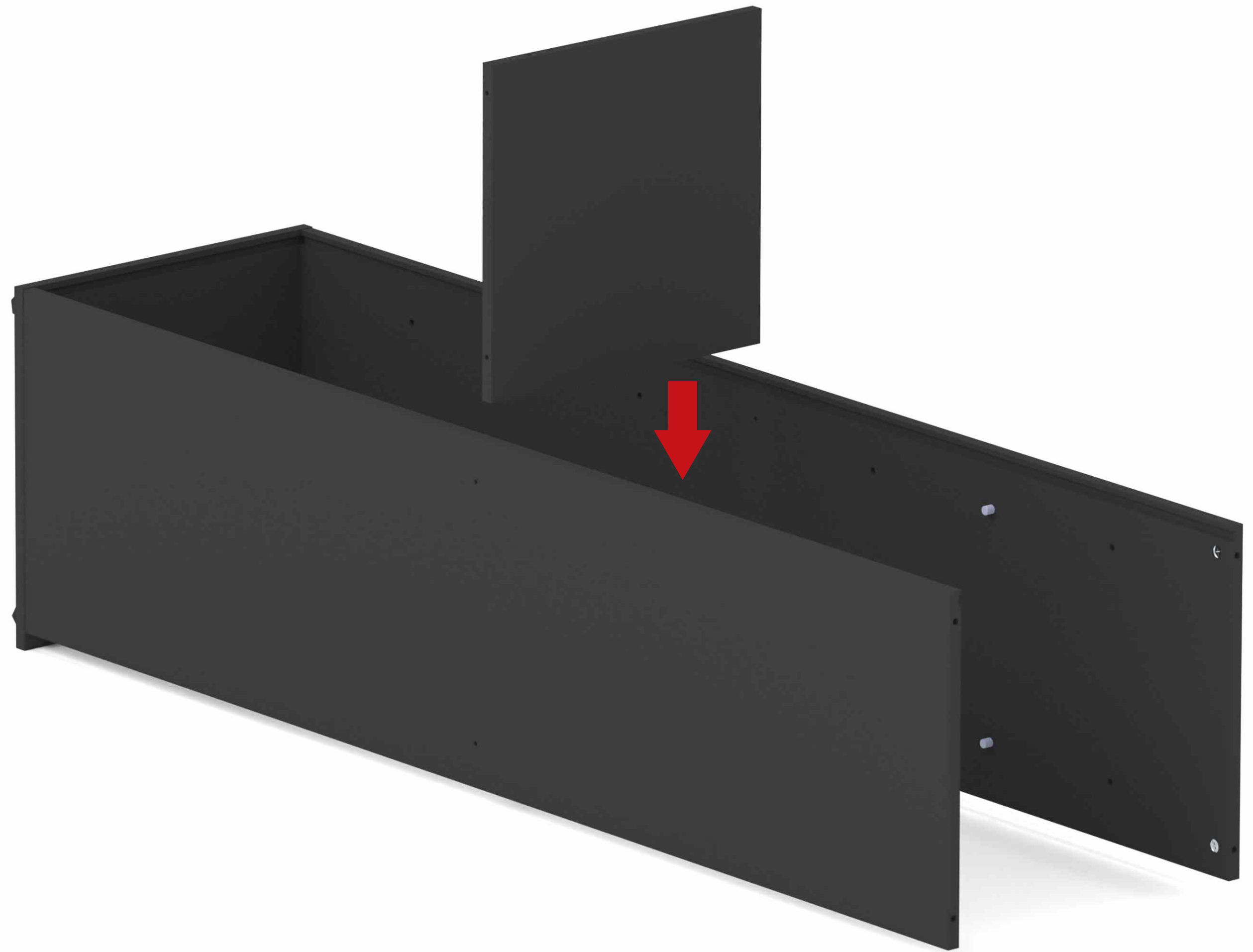

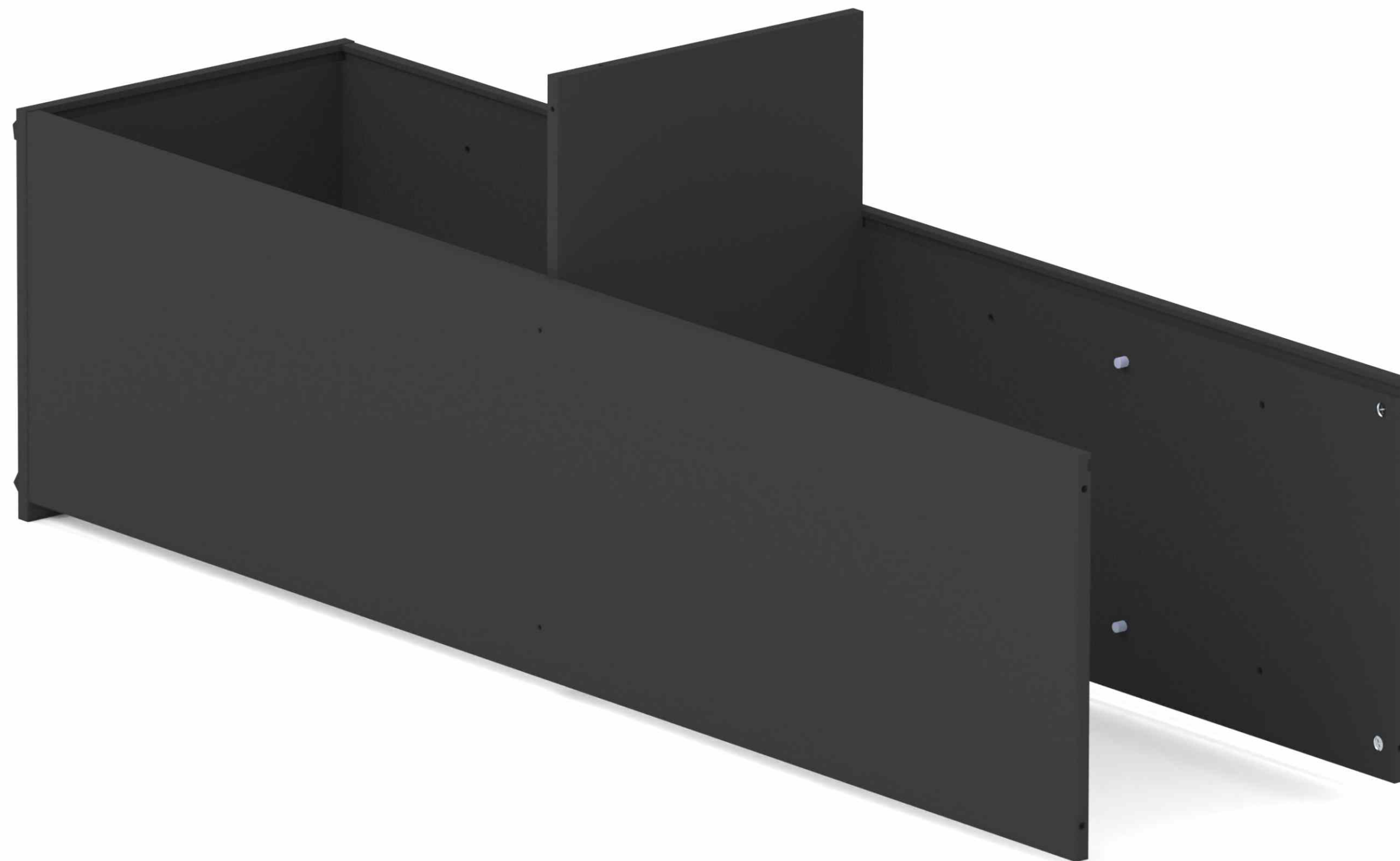

838



02

Parafuso 4,5x50 mm



838
02
Parafuso 4,5x50 mm

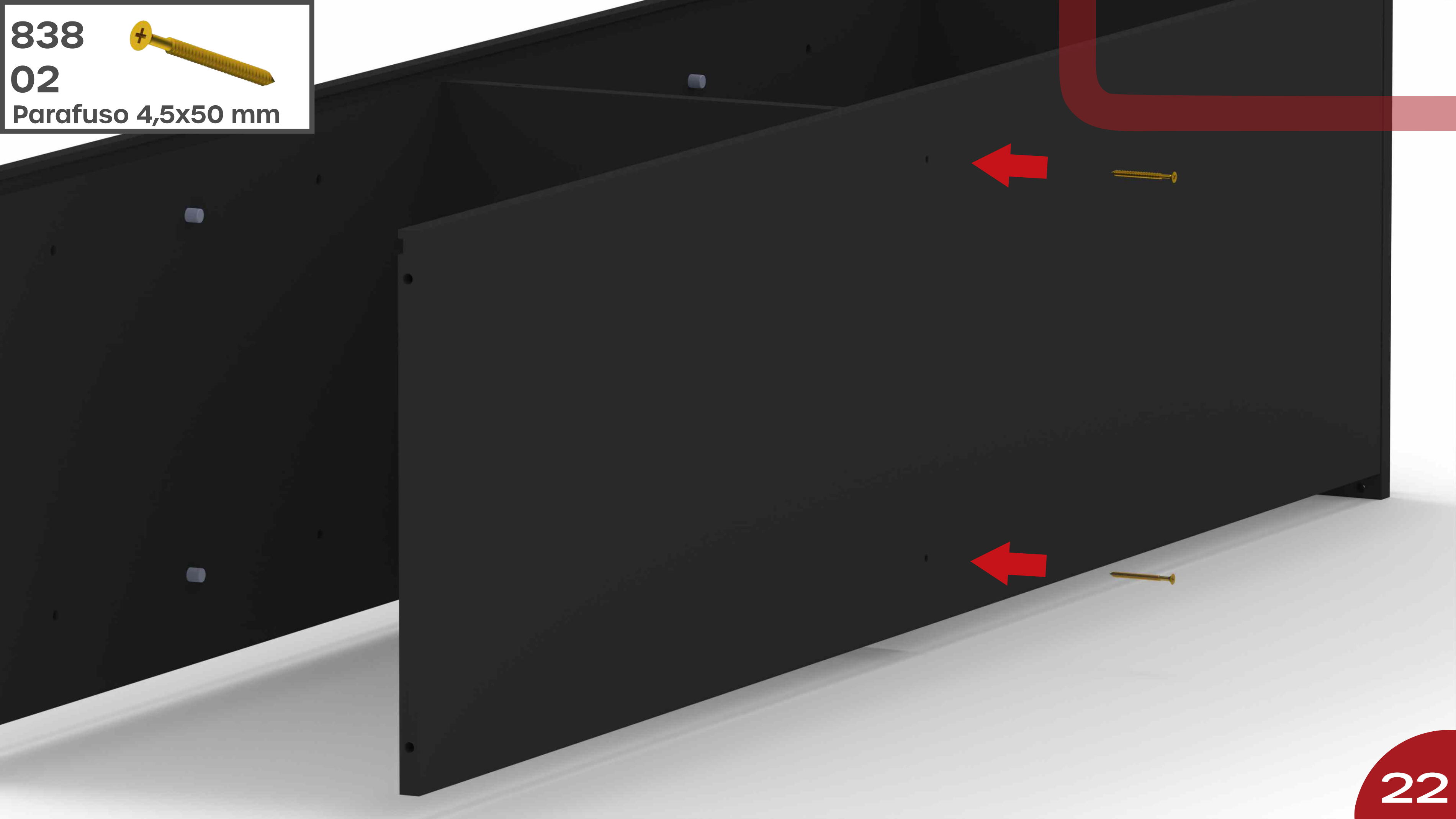

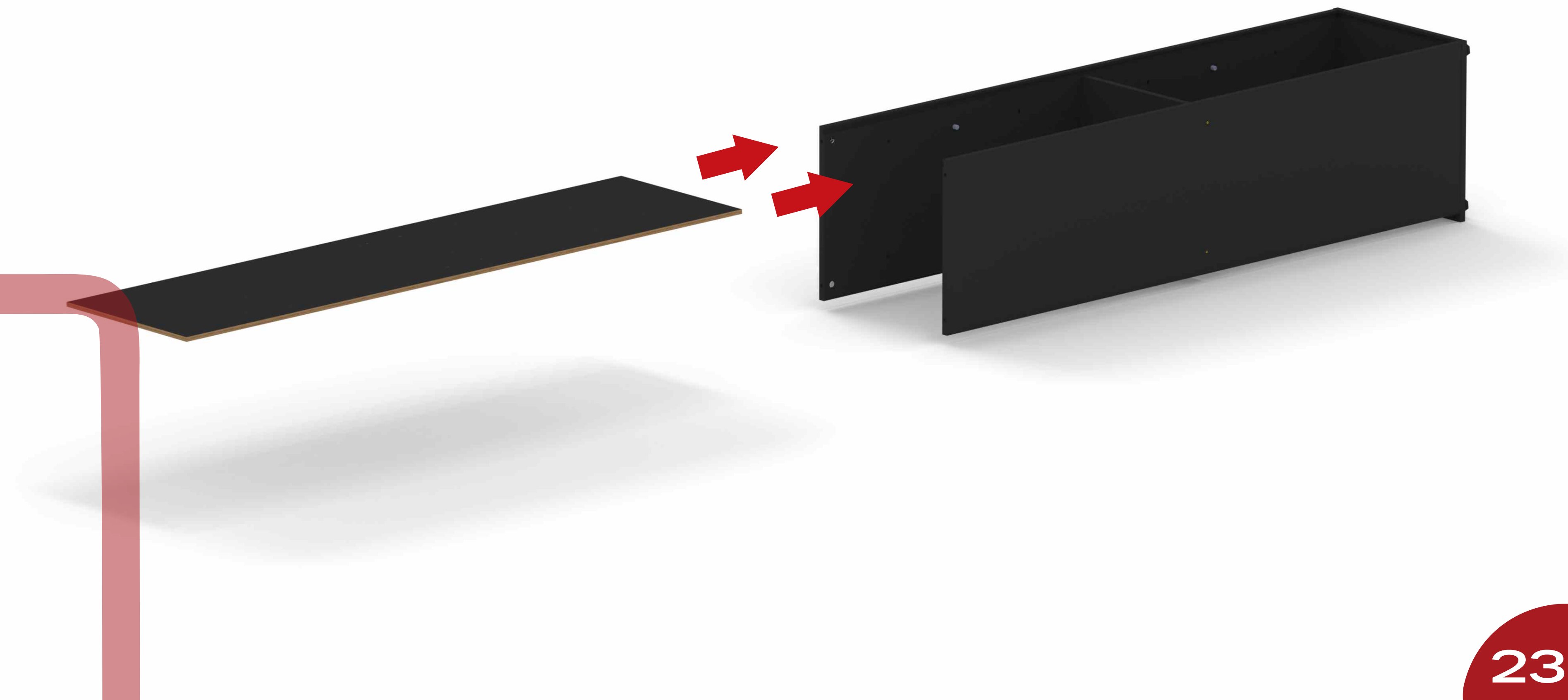

838

02

Parafuso 4,5x50 mm



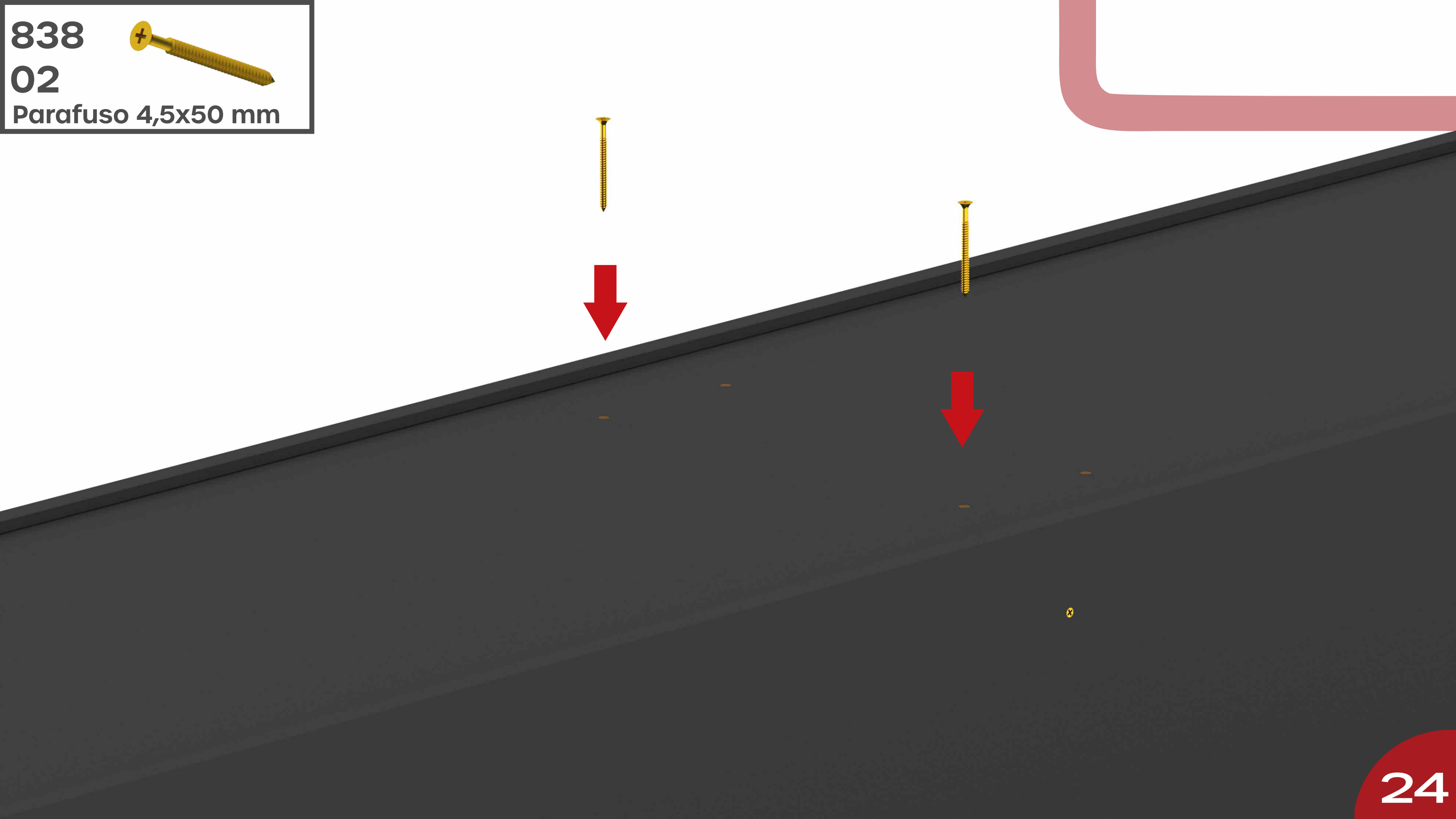

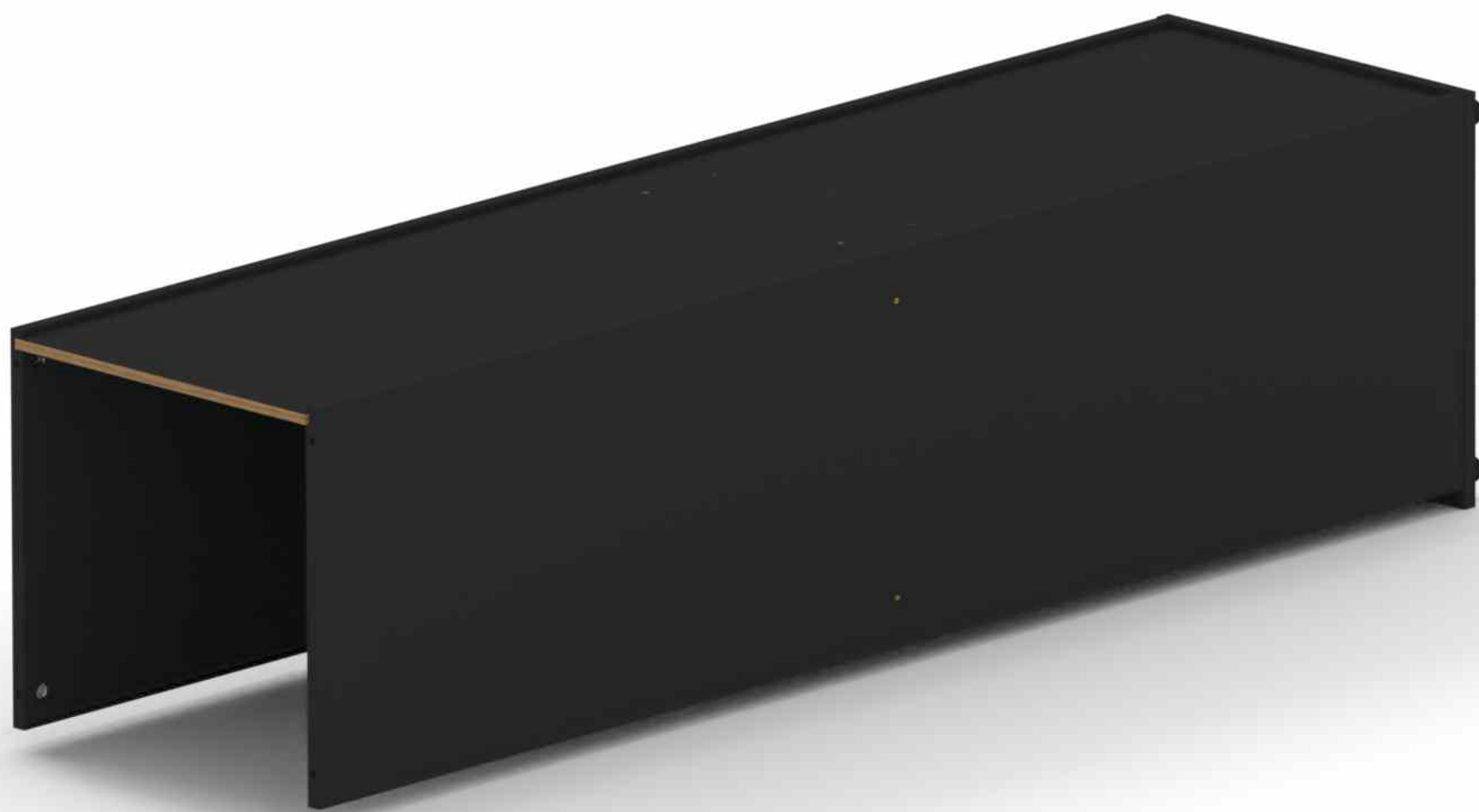



9509

01

Tampo Madeira



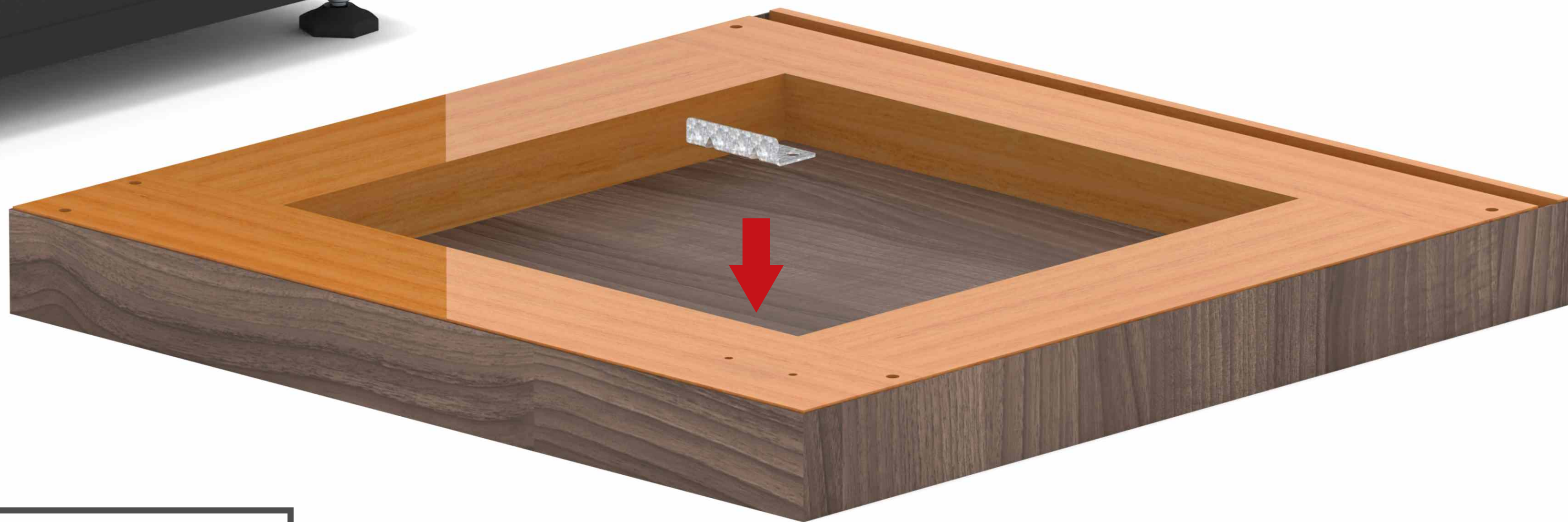

825

02

Parafuso Sob 4x14 mm

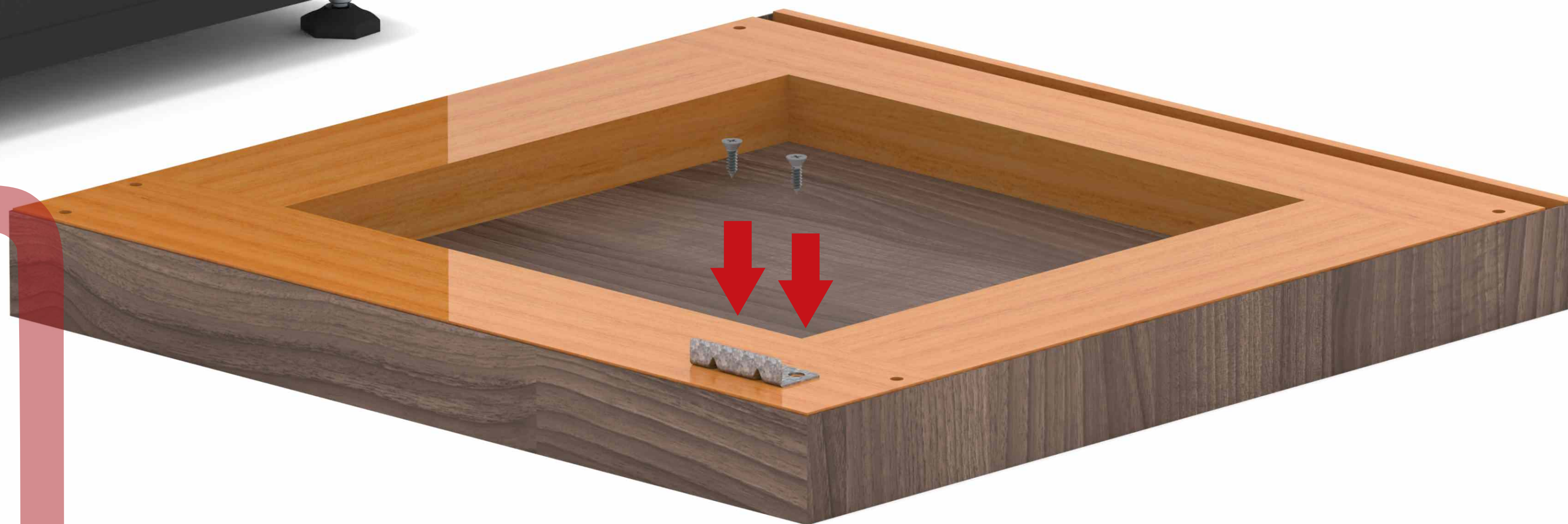

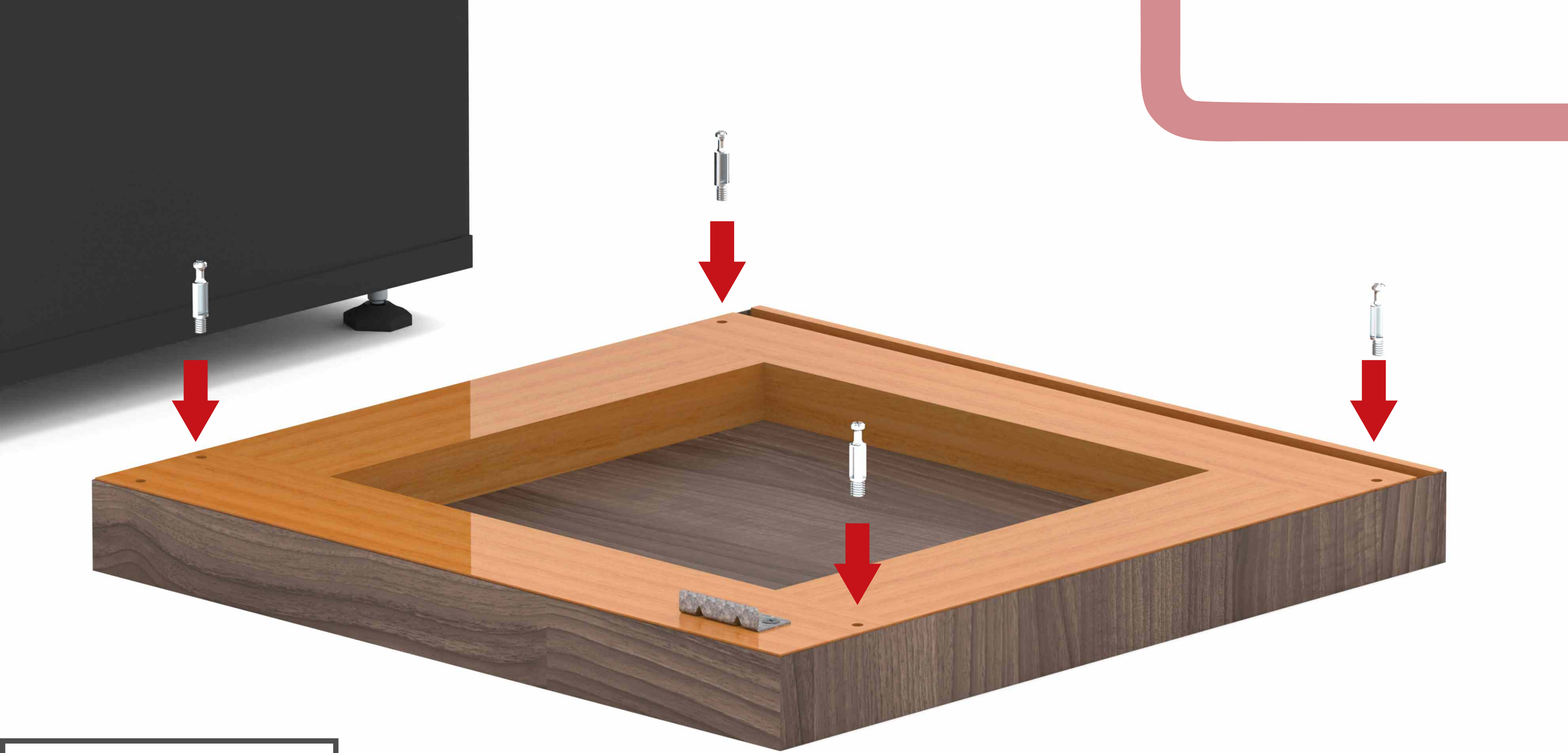

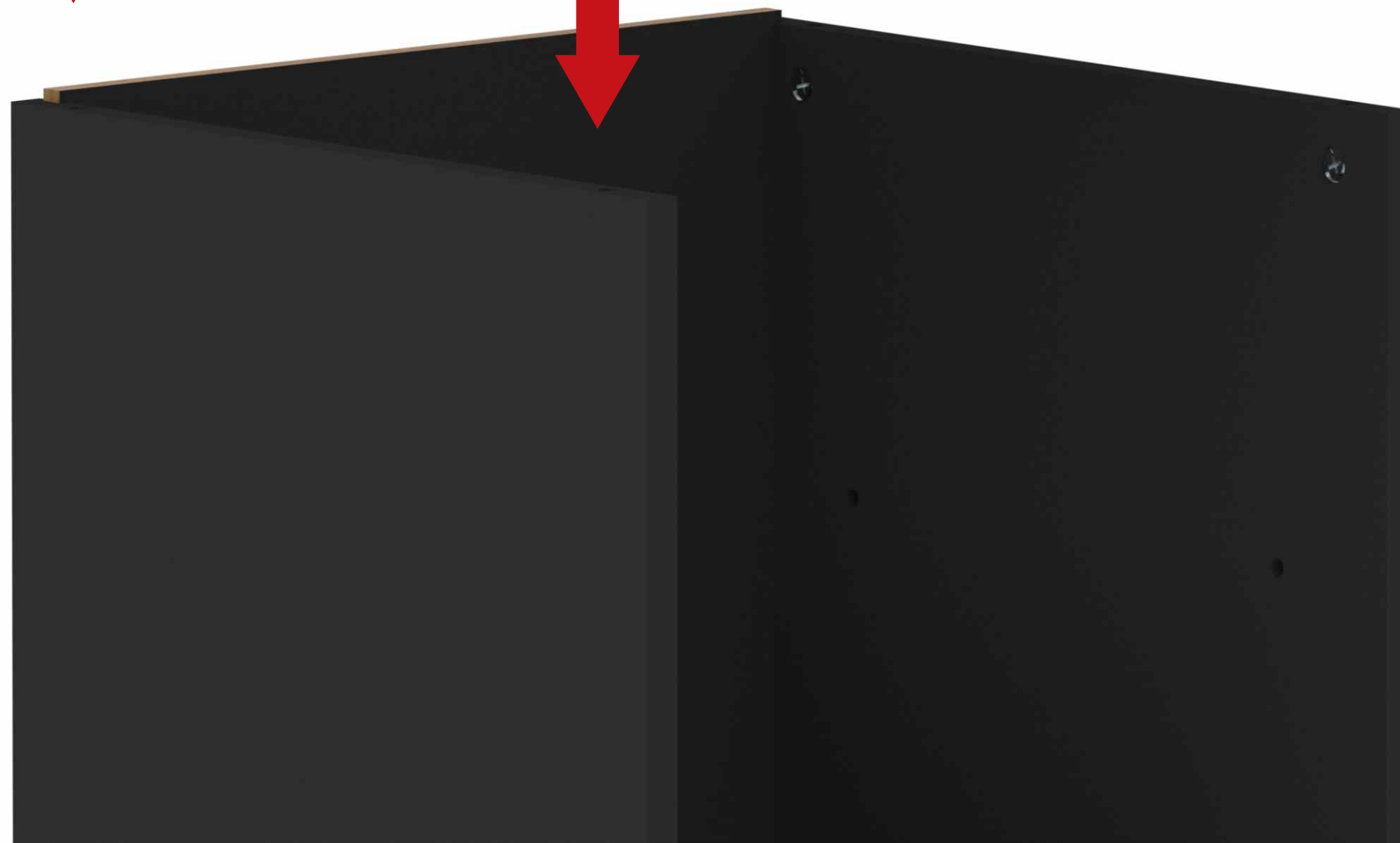
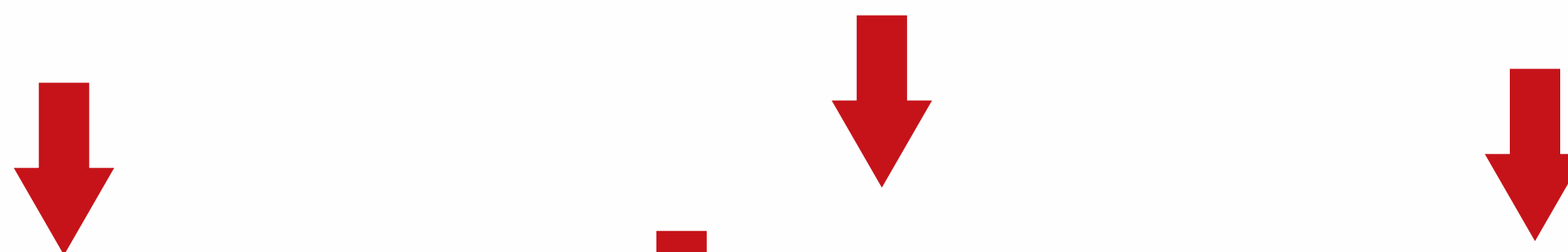

9517
02
Prateleira Móvel







9006
01
Bucha Nylon



868

01

Pino Dobradiça



9140
01
Porta Direita





9007
01
Traca Aço Porta



825
02
Parafuso Sob 4x14 mm



9007
01



Traca Aço Porta

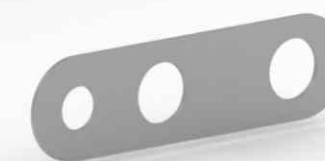



825
02
Parafuso Sob 4x14 mm











868

01

Pino Dobradiça

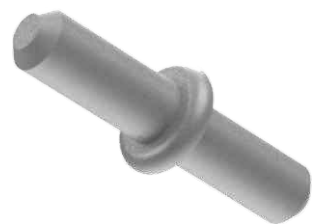

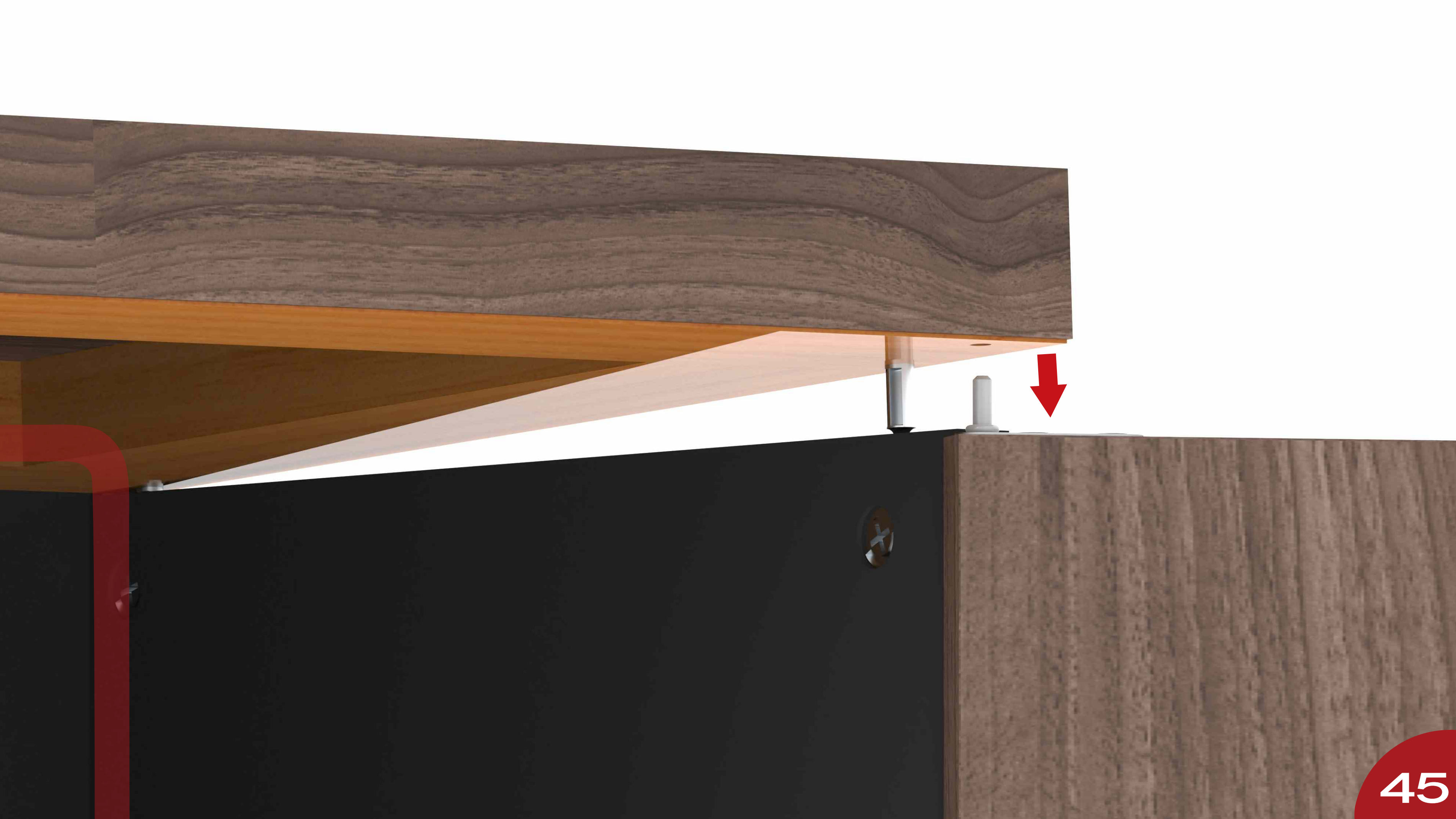



699
01



Puxador Plastico



831

02

Parafuso 3,5x22 mm

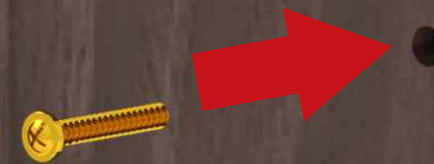

635

01

Fechadura Articulavel



825

02

Parafuso Sob 4x14 mm



925
36
Tapa Furo Adesivo 12



935
04
Tapa Furo Adesivo 18

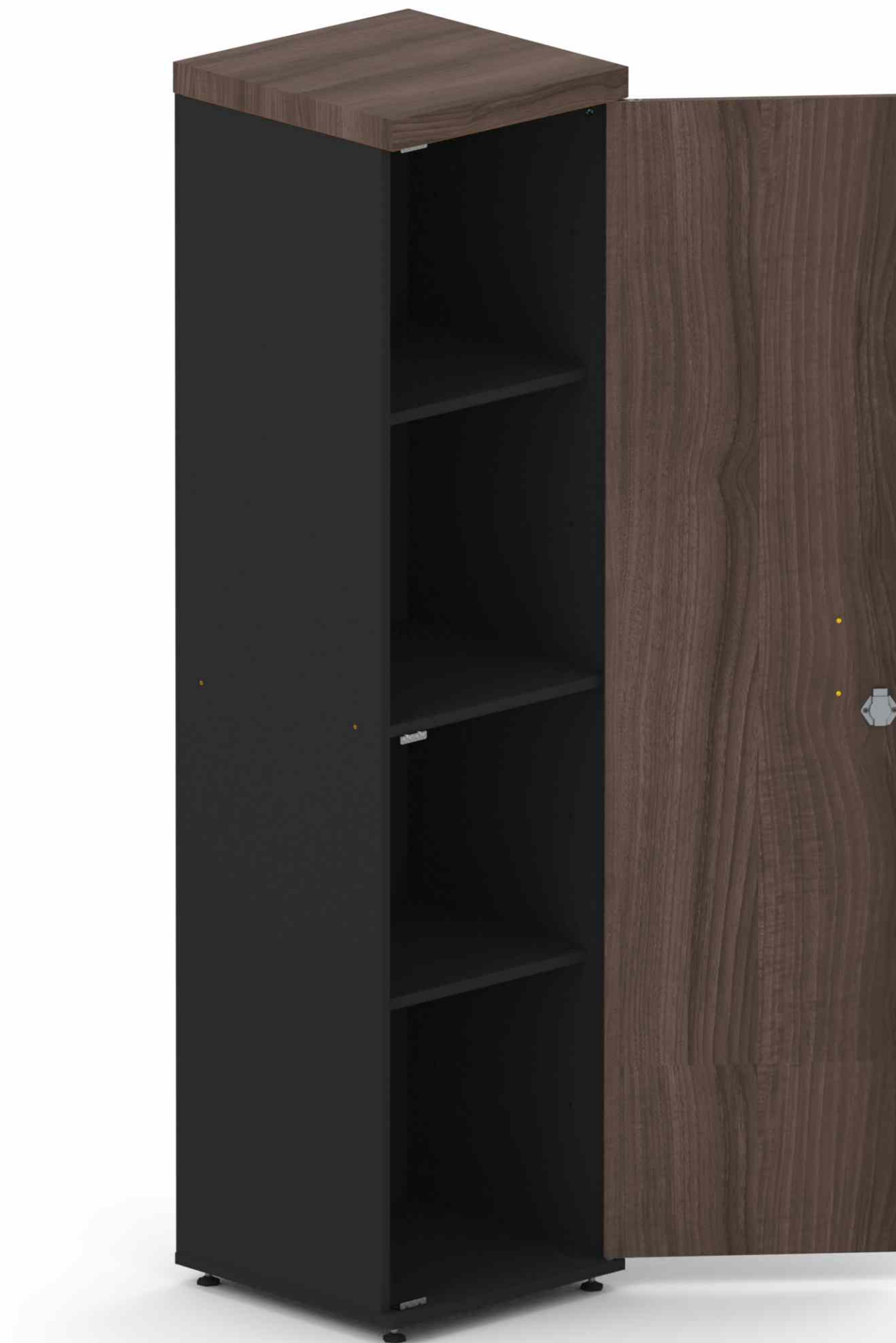

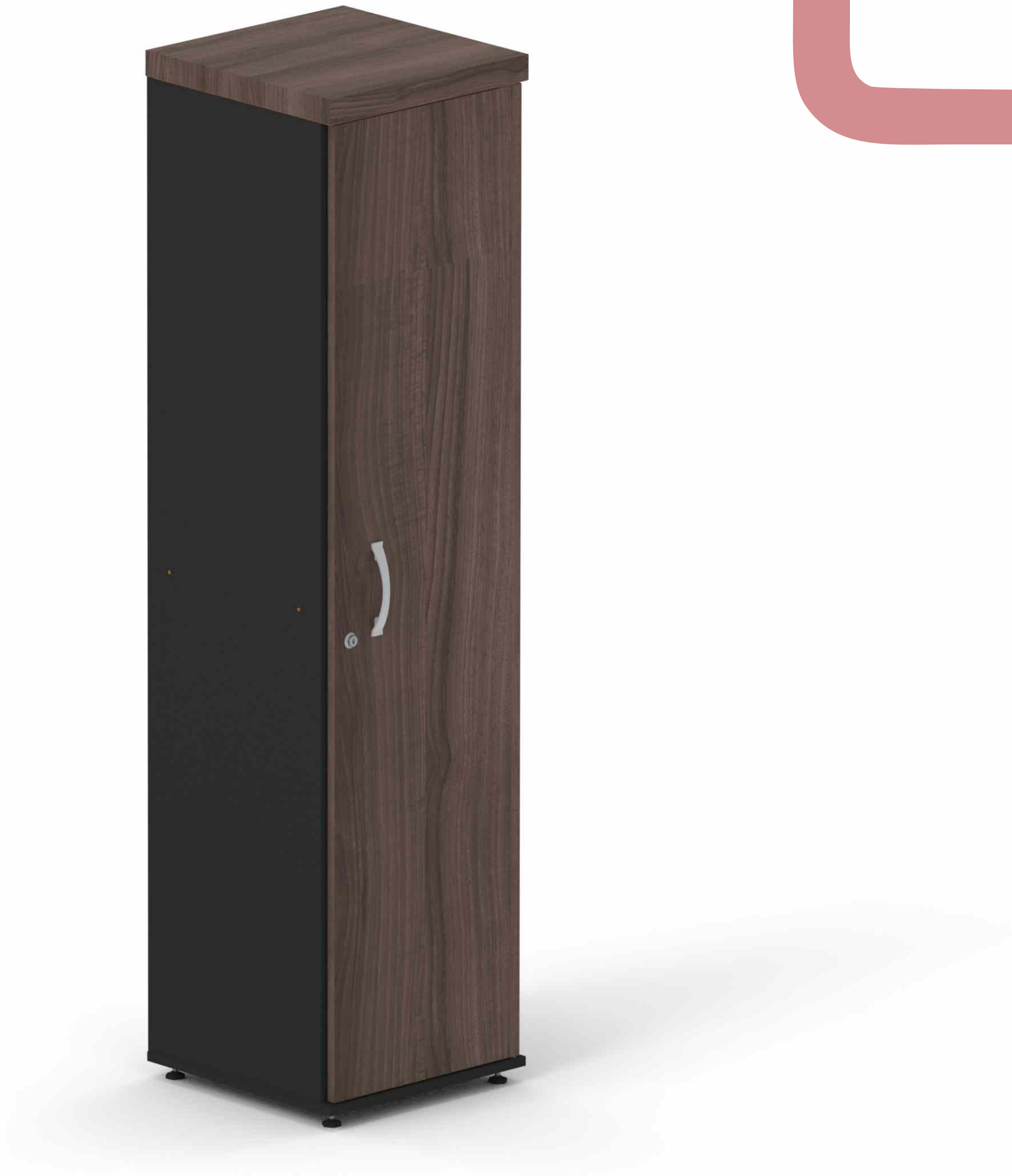

Instrução de Limpeza

Para produtos em MDF, MDP e MADEIRA (PEÇAS ENVERNIZADAS, TINGIDAS, LAQUEADAS COM PINTURA UV)

- Para a limpeza, utilize uma flanela seca ou pano macio, levemente umedecido com água. Utilize um pano seco em seguida;
- Evite contato com produtos químicos e abrasivos (solventes, thinner, acetona, etc.)

Para produtos METÁLICOS

- Para a limpeza, utilize uma flanela seca ou pano macio, levemente umedecido com água;
- Evite o contato direto com objetos cortantes;
- Evite contato com produtos químicos e abrasivos (solventes, thinner, acetona, etc.)
- Não utilize nenhum tipo de esponja de aço.

Com essas dicas, seus móveis vão estar sempre limpos e vão durar ainda mais!

GARANTIA

1 - Nossos produtos possuem um prazo de garantia de 01 ano para defeitos de fabricação a partir da emissão da Nota Fiscal da fábrica, incluído os 90 dias determinados pelo Código de Defesa do Consumidor.

2 - O prazo para troca de produtos avariados parcialmente ou inteiro, referente às peças de acabamentos sujeitas ao desgaste natural, ficarão restritas ao prazo legal de 90 dias a partir da emissão da Nota Fiscal.

3 - A empresa somente fará a reposição de partes e componentes dos produtos nos termos discriminados abaixo e que comprovarem a existência do alegado defeito de material ou fabricação.

4 - A garantia é válida para defeitos de fabricação detectados por via e-mail, pelo site ou pela Central de Atendimento (telefone na Etiqueta) e toma-se nula quando:

- Problemas ocorridos por montagem em desacordo com o manual de instrução ou relacionados a adaptações ou alterações realizadas no produto;

- Defeitos e desgaste no acabamento, partes e/ou peças ocorridos por uso intenso ou exposição a condições adversas e não previstas, tais como umidade excessiva, intempéries, maresia, frio e calor intensos, cupim e pragas de madeira em geral, sinistros, acidentes, quedas ou agentes da natureza;

- Problemas ocorridos devido as condições inadequadas do local de instalação do produto, tais como pisos desnivelados, paredes pouco resistentes e fora do prumo, etc;

- Danos causados por serviços ou consertos contratados pelo consumidor, descuido, maus tratos, limpeza e/ou manutenção em desacordo com as instruções contidas no manual;

5 - Todas as reclamações e defeitos observados durante o prazo da garantia serão atendidos mediante a apresentação da nota fiscal de compra e entrando em contato com nossa central de atendimento.

6 - A empresa reserva-se o direito de alterar as característica gerais, técnica e estética, introduzir melhoramentos a sua linha de produtos em qualquer momento, sem incorrer na obrigação de efetuar o mesmo nos produtos em estoque ou já vendidos.

7 - Em caso de troca total do produto ou de peças, a empresa efetuará o envio do mesmo após comprovação da empresa.

A PANDIN está nas REDES SOCIAIS!

Clique nos ícones:



/pandinofficial



@pandinmoveis



WhatsApp SAC



PandinOfficial



Pandin Soluções
em Ambientes

www.pandin.com.br

PANDIN®
Soluções em Ambientes