

# INSTRUÇÃO DE MONTAGEM

EMISSÃO: 10/02/2021  
REVISÃO: 000 (10/02/2021)



# PANDIN®

Soluções em Ambientes

## Torre Nicho

*Linha P25 PP*



*Assista o Video de Montagem*

# Peças

**A1**

**01**

Lateral Direita



**B2**

**01**

Lateral Esquerda



**E5**

**02**

Prateleira Regulavel



**D4**

**01**

Prateleira Fixa



**E5**

**01**

Retaguarda



**F6**

**01**

Tampo



# Componentes

**A**

**04**

Castanha Girofix

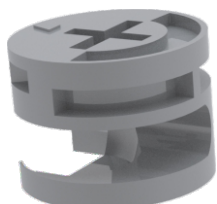

**B**

**08**

Parafuso 4,5x14 mm



**C**

**08**

Parafuso 7x40 mm

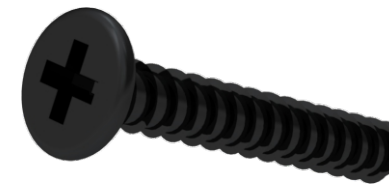

**D**

**04**

Ponteira

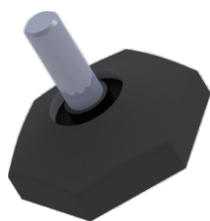

**E**

**04**

Pino Girofix 6mm

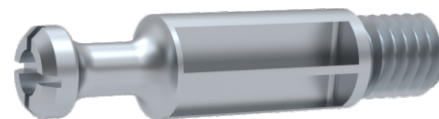

**F**

**04**

Pé Tipo U

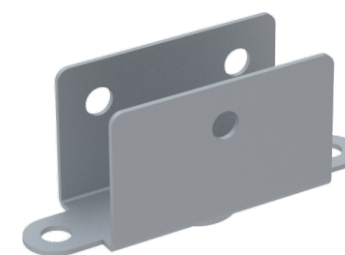

**G**

**10**

Prego com Cabeça 10x10

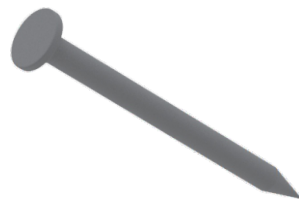

**H**

**08**

Sup Prat 8/10



**I**

**20**

Tapa Furo 12



**J**

**04**

Tapa Furo 18



**K**

**08**

Tampa Nylon 1/4



# Preparação de Peças

PANDIN®

Soluções em Ambientes

**B2**  
**01**  
Lateral Esquerda



**02**

**A1**  
**01**  
Lateral Direita



**A**  
**04**  
Castanha Girofix

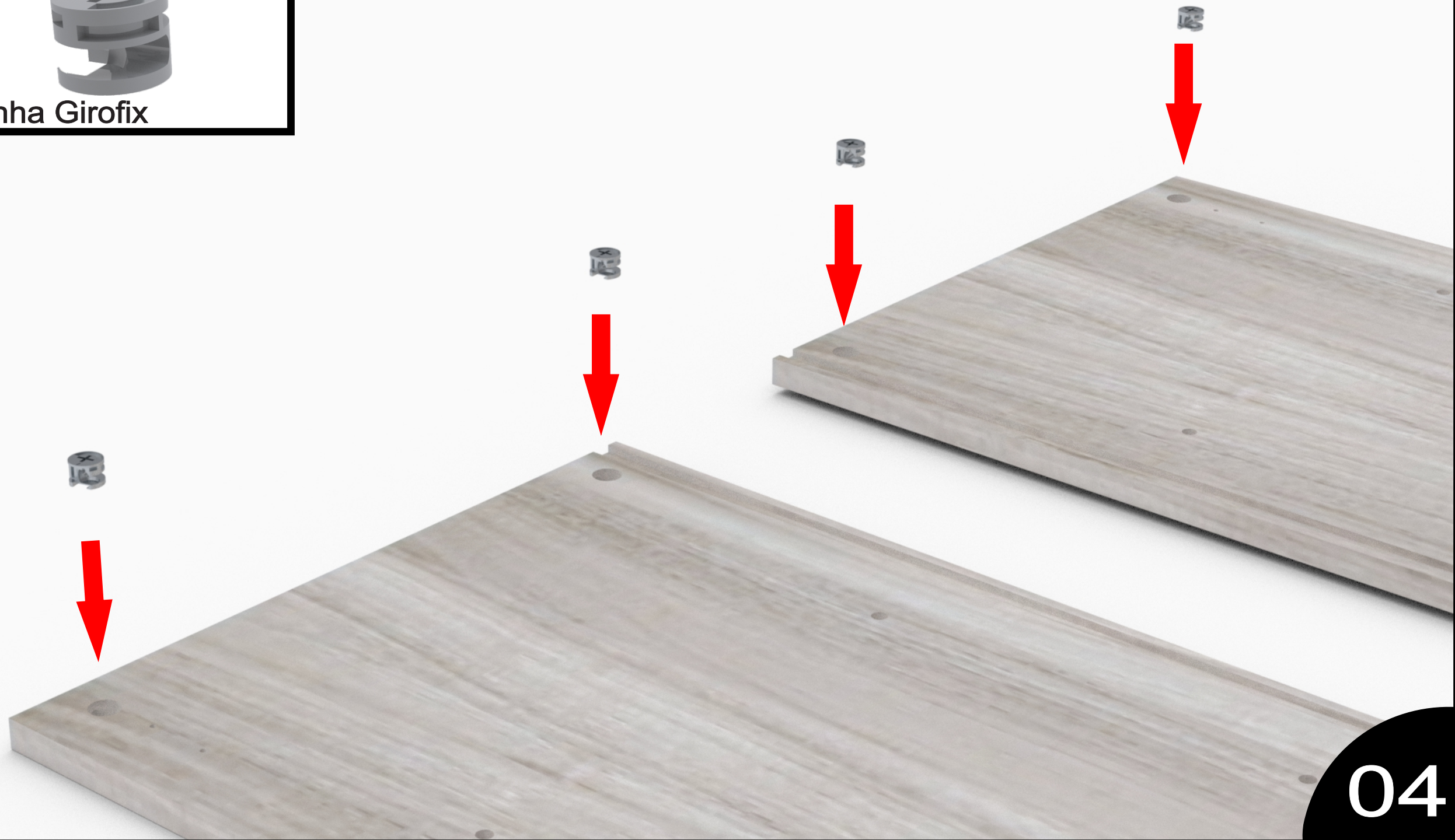
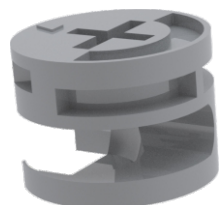

H  
08

Sup Prat 8/10



05



F  
04

Pé Tipo U

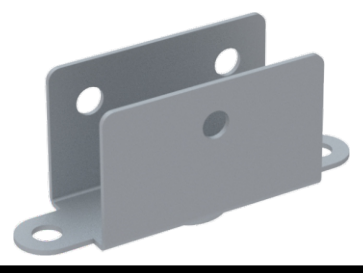

**B**

**08**

Parafuso 4,5x14 mm

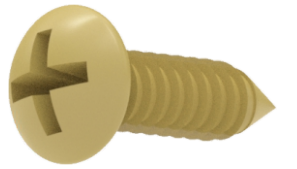

**07**

D  
04  
Ponteira

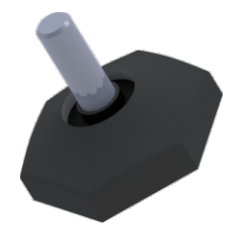

**E5**  
**01**  
Retaguarda



**F6**  
**01**  
Tampo



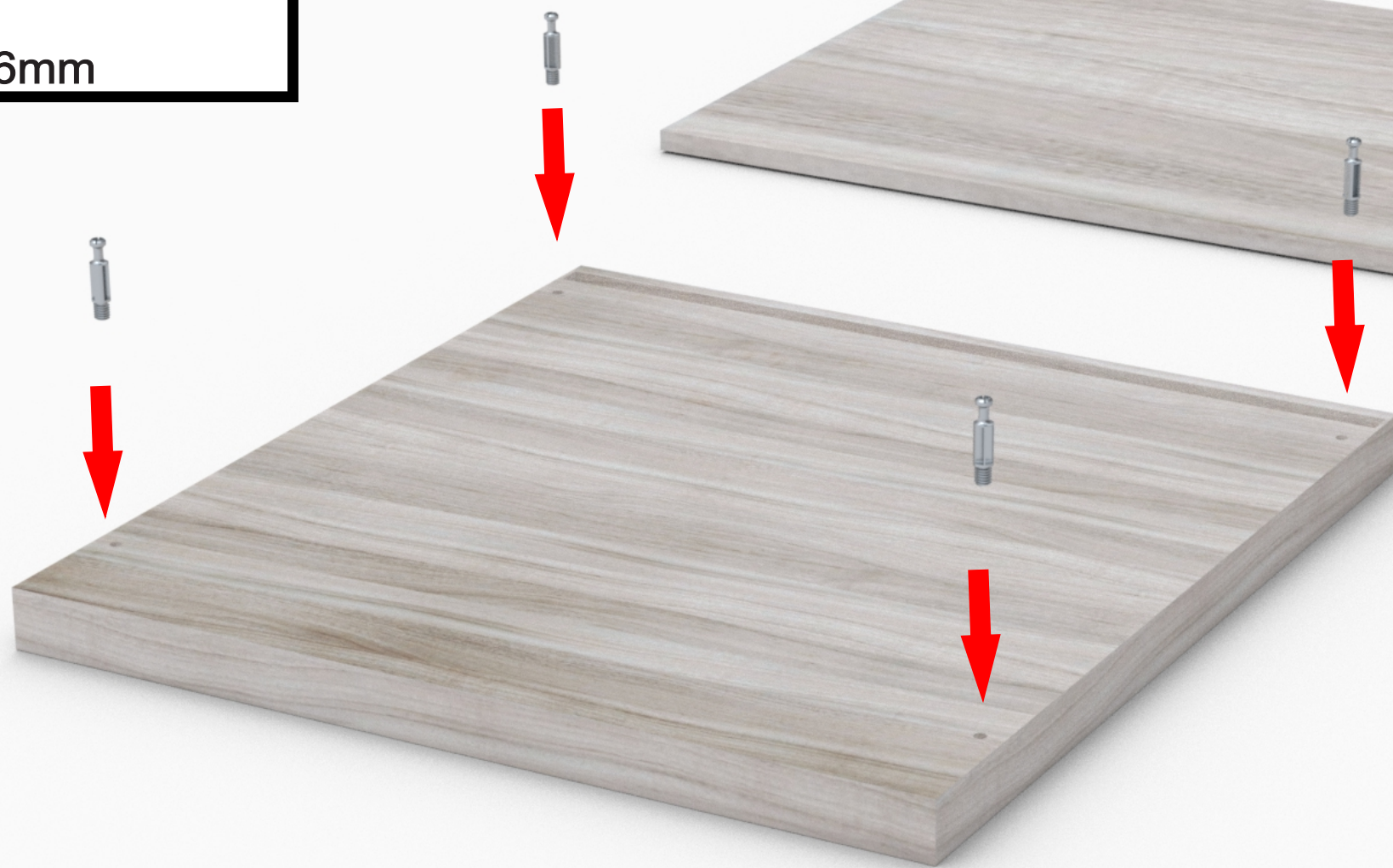

**D4**  
**02**  
Prateleira Fixa



12





# Montagem de Peças

PANDIN®

Soluções em Ambientes



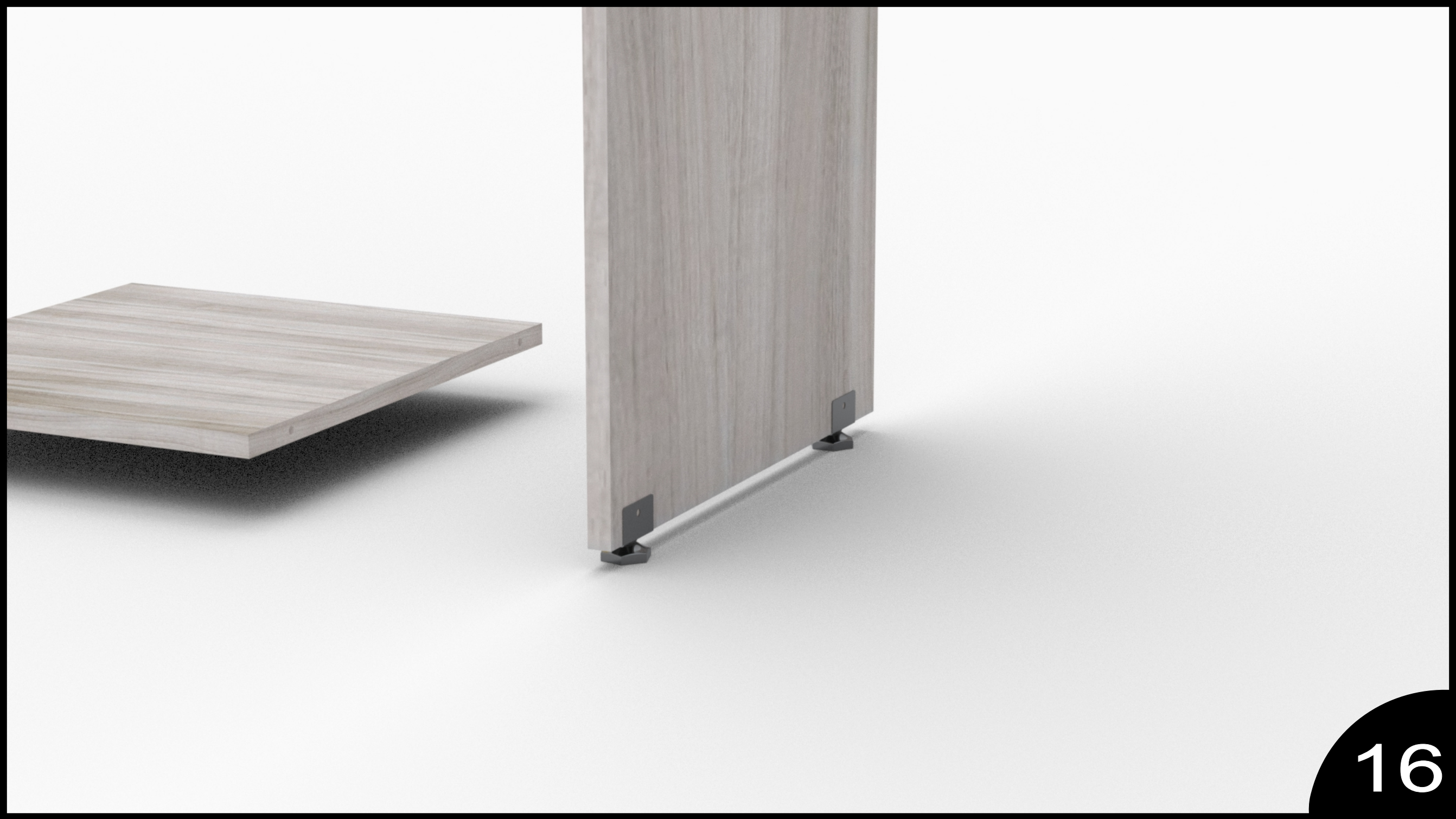

**C**  
**02**  
Parafuso 7x40 mm

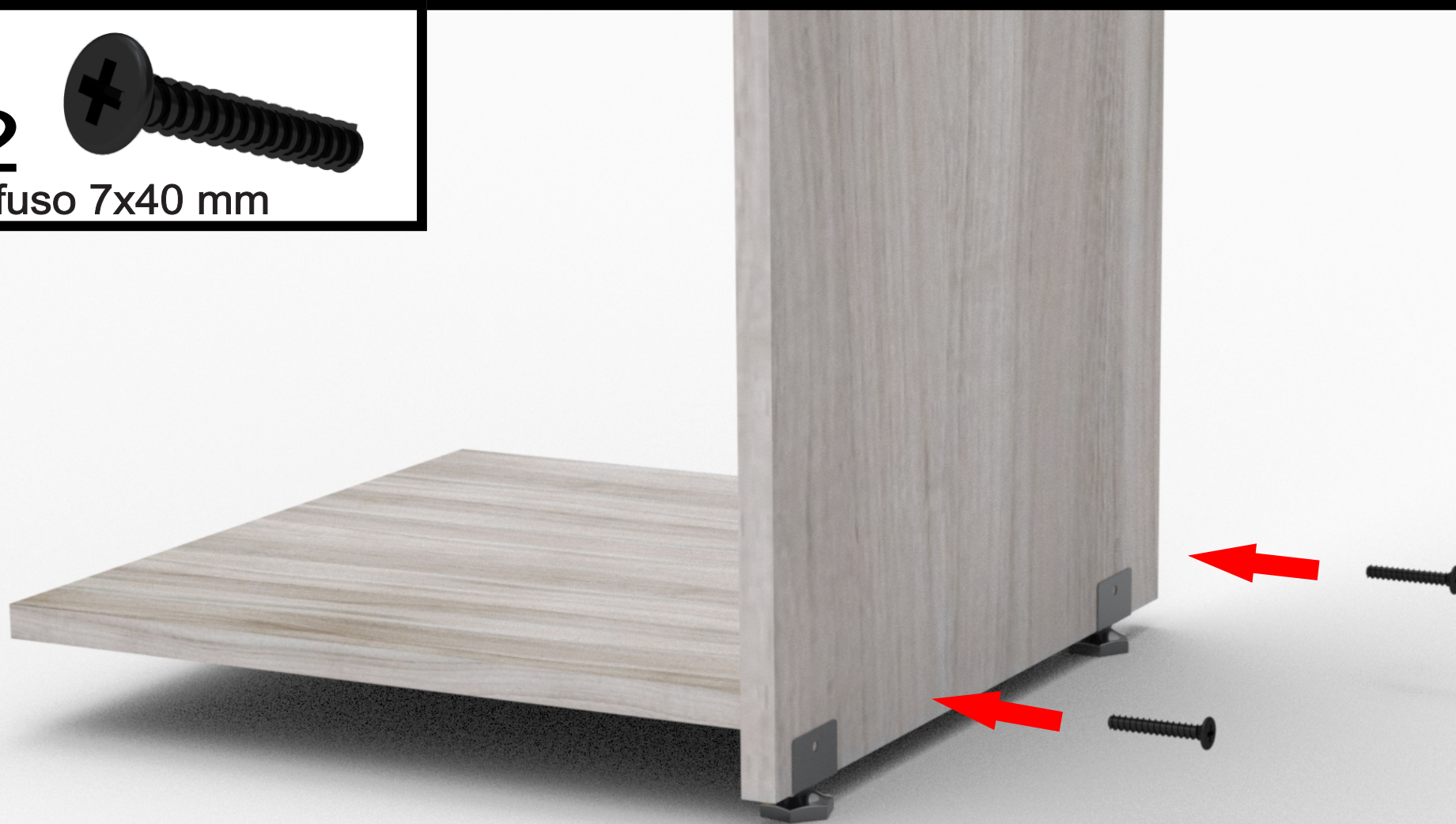

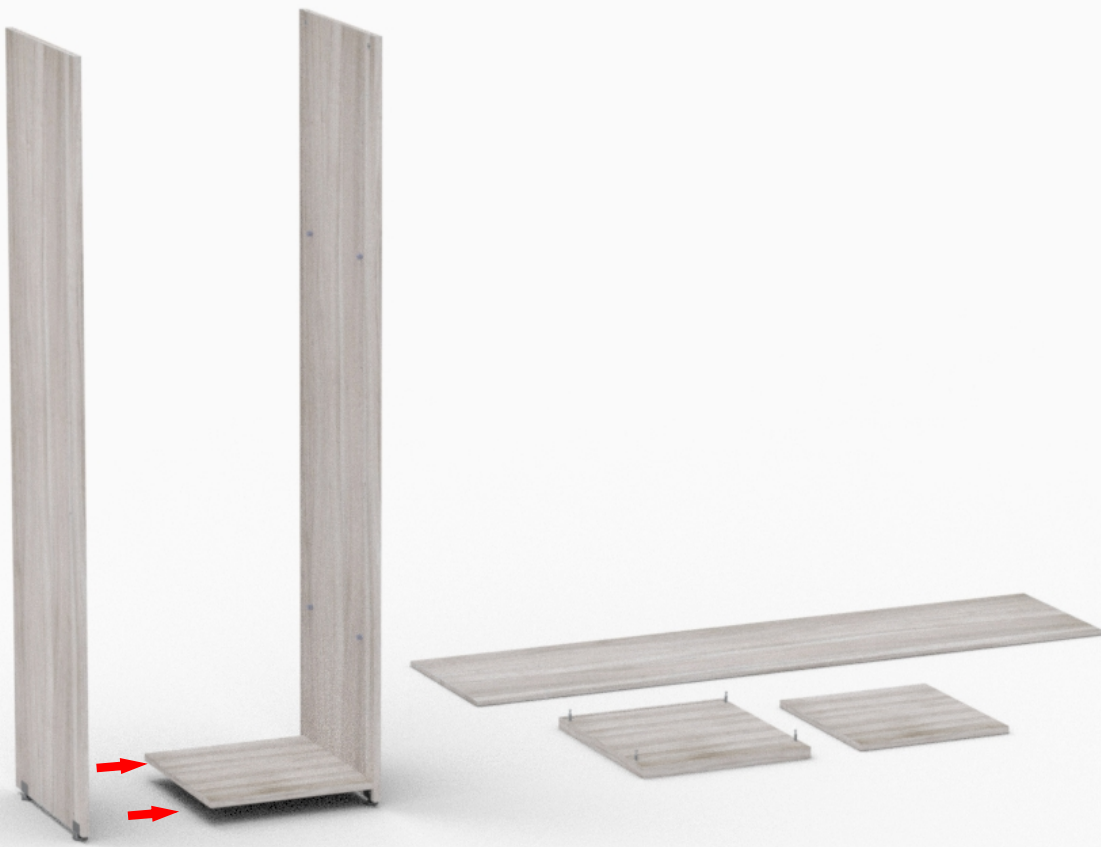

C  
02  
Parafuso 7x40 mm



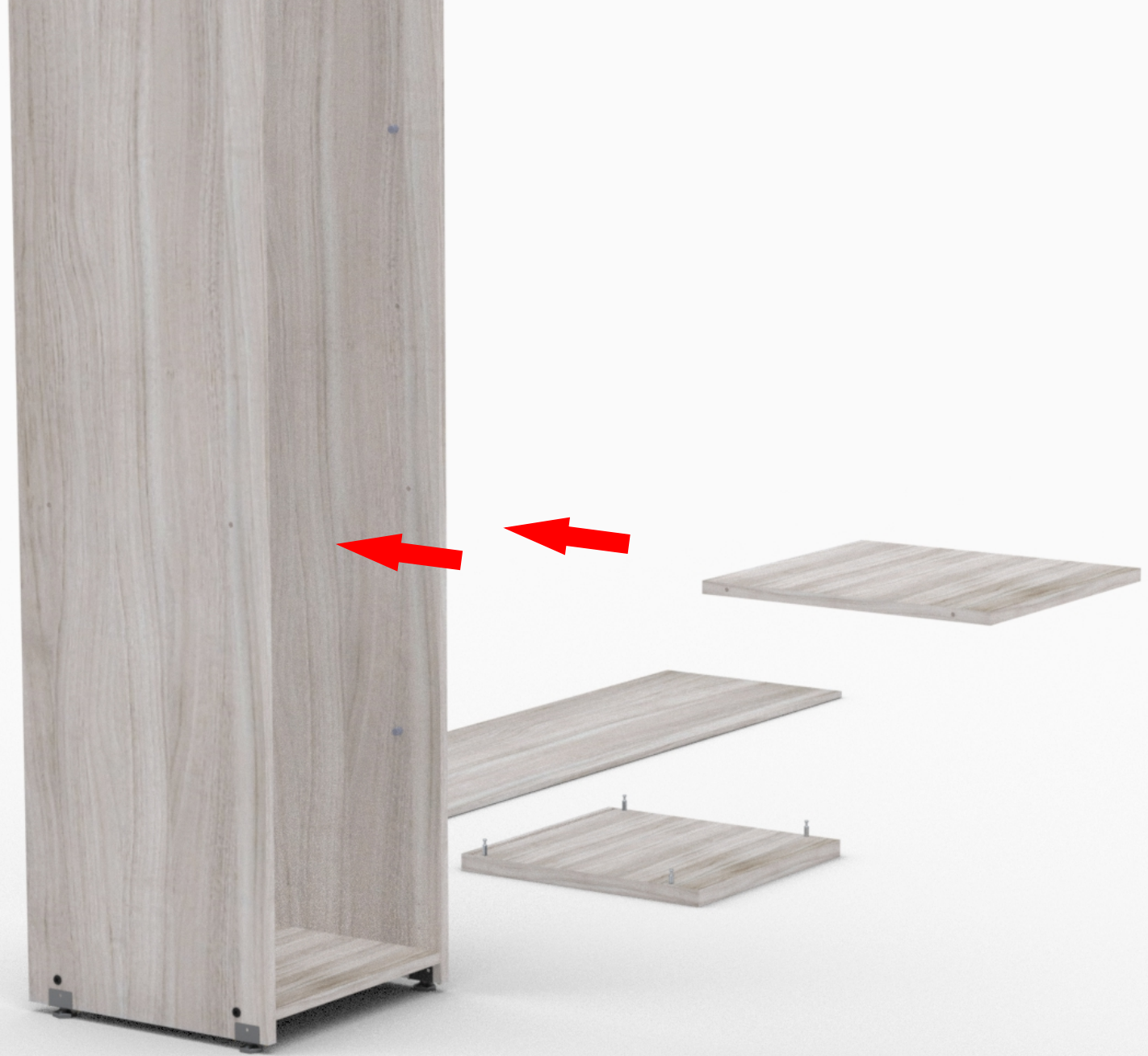

**C**  
**02**  
Parafuso 7x40 mm

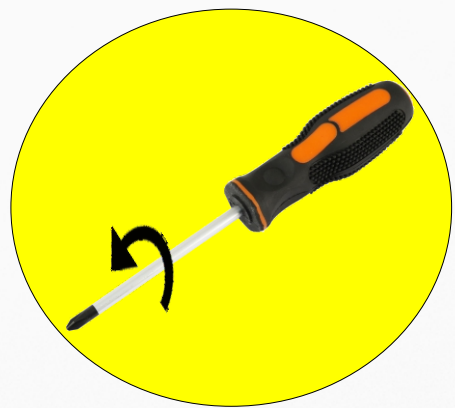



C  
08  
Parafuso 7x40 mm

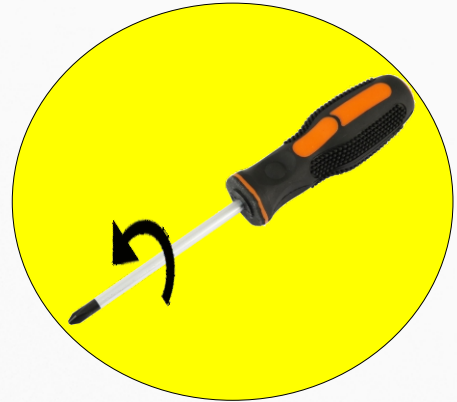

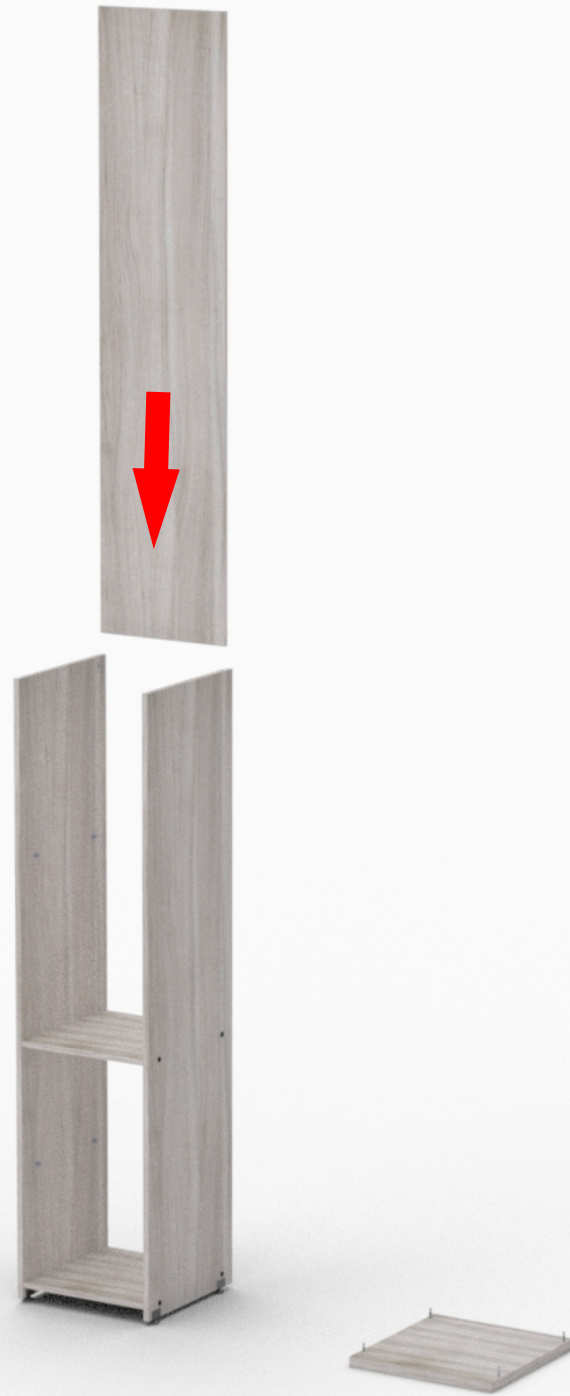



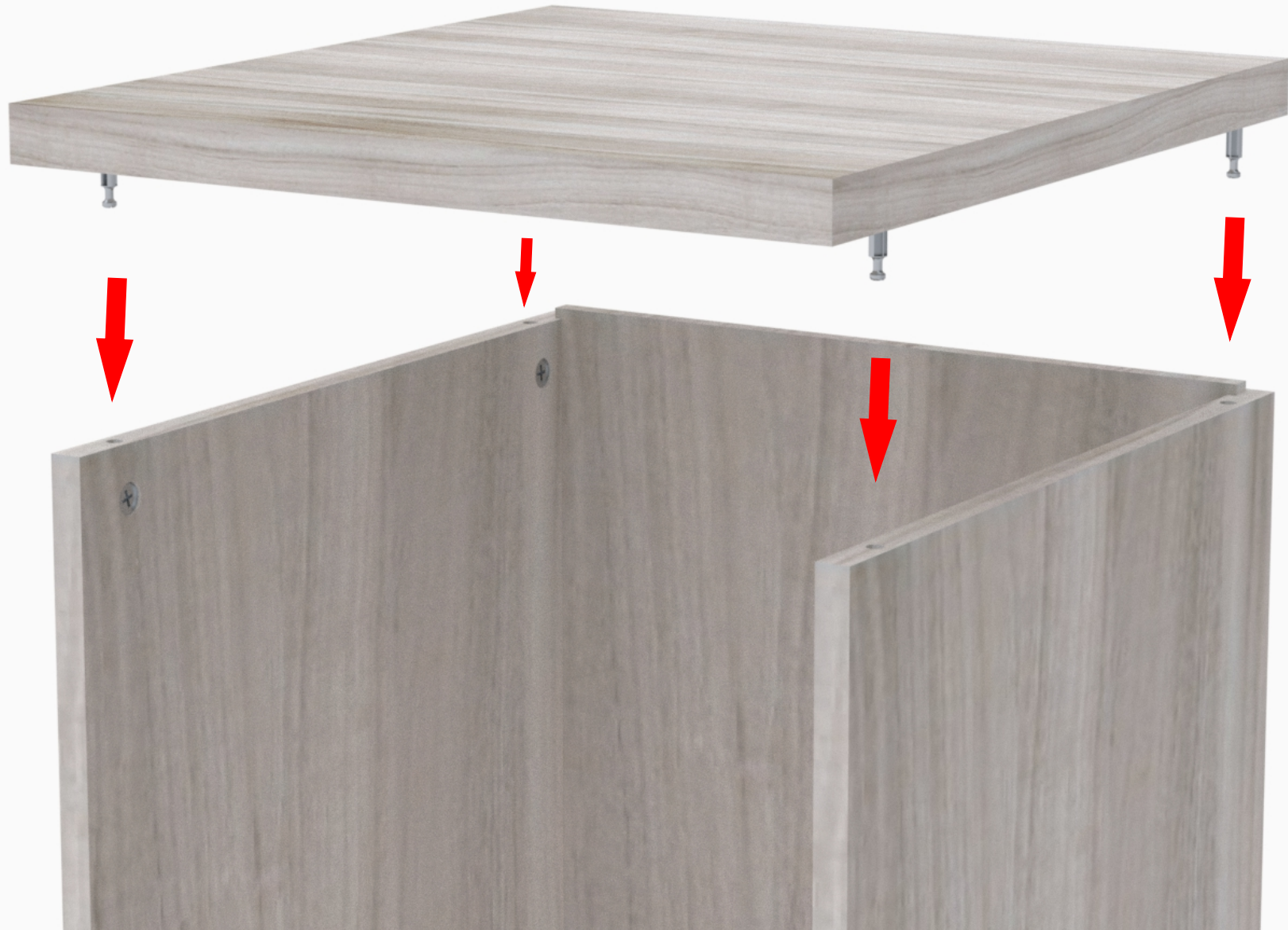

**E5**  
**02**  
Prateleira Regulavel





**G**  
**05**  
Prego com Cabeça 10x10

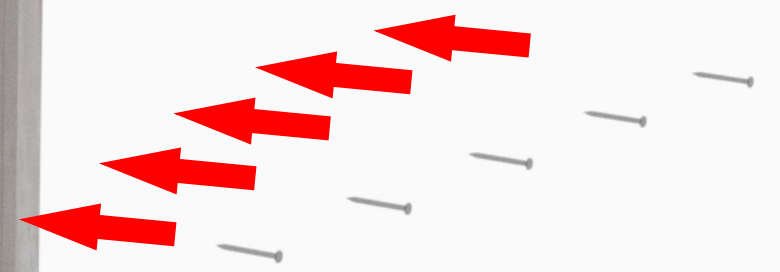
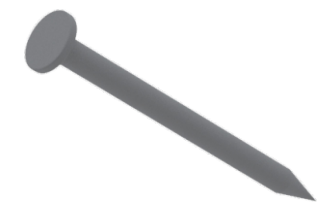

**G**  
**05**  
Prego com Cabeça 10x10

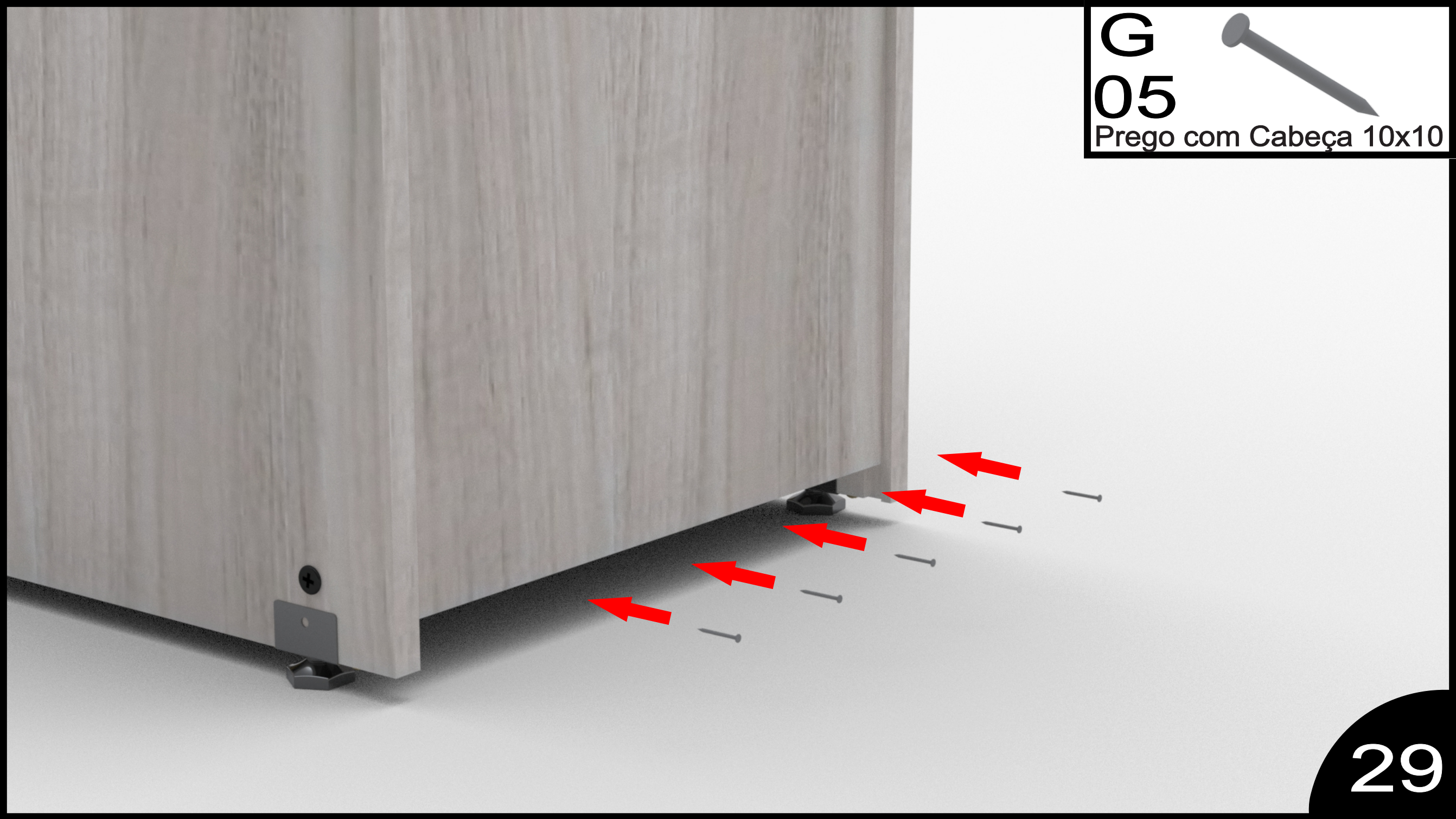
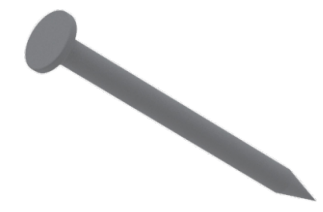



**K**  
**08**  
Tampa Nylon 1/4



**I**  
**20**  
Tapa Furo 12



**Finalize  
colocando  
o Tapa Furo**



**J**  
**04**  
Tapa Furo 18



**30**

# ***Instrução de Limpeza***



## ***Para produtos "MDF, MDP E MADEIRA (PEÇAS ENVERNIZADAS TINGIDAS, LAQUEADAS E COM PINTURA UV)"***

- Para a limpeza utilize flanela seca ou pano macio, levemente umedecido com água. Utilize um pano seco em seguida;
- Evite contato com produtos químicos (solventes, thinner, acetona etc) e não utilize nenhum tipo de esponja de aço.

## ***Para produtos "METALICOS"***

- Para limpeza utilize flanela seca ou pano macio, levemente umedecido com água;
- Evite contato direto com objetos cortantes;
- Evite contato com produtos químicos e abrasivos (solventes, thinner, acetona etc) e não utilize nenhum tipo de esponja de aço;

# GARANTIA

*Aviso*

- 1 - Nossos produtos possuem um prazo de garantia de 01 ano para defeitos de fabricação a partir da emissão da Nota Fiscal da fábrica, incluído os 90 dias determinados pelo Código de Defesa do Consumidor.**
- 2 - O prazo para troca de produtos avariados parcialmente ou inteiro, referente às peças de acabamentos sujeitas ao desgaste natural, ficarão restritas ao prazo legal de 90 dias a partir da emissão da Nota Fiscal.**
- 3 - A empresa somente fará a reposição de partes e componentes dos produtos nos termos discriminados abaixo e que comprovarem a existência do alegado defeito de material ou fabricação.**
- 4 - A garantia é válida para defeitos de fabricação detectados por via e-mail, pelo site “Alô Pandin” ou pela Central de Atendimento (telefone na Etiqueta) e toma-se nula quando:**
  - Problemas ocorridos por montagem em desacordo com o manual de instrução ou relacionados a adaptações ou alterações realizadas no produto;**
  - Defeitos e desgaste no acabamento, partes e/ou peças ocorridos por uso intenso ou exposição a condições adversas e não previstas, tais como umidade excessiva, intempéries, maresia, frio e calor intensos, cupim e pragas de madeira em geral, sinistros, acidentes, quedas ou agentes da natureza;**
  - Problemas ocorridos devido as condições inadequadas do local de instalação do produto, tais como pisos desnivelados, paredes pouco resistentes e fora do prumo, etc;**
  - Danos causados por serviços ou consertos contratados pelo consumidor, descuido, maus tratos, limpeza e/ou manutenção em desacordo com as instruções contidas no manual;**
- 5 - Todas as reclamações e defeitos observados durante o prazo da garantia serão atendidos mediante a apresentação da nota fiscal de compra e entrando em contato com nossa central de atendimento.**
- 6 - A empresa reserva-se o direito de alterar as características gerais, técnica e estética, introduzir melhoramentos a sua linha de produtos em qualquer momento, sem incorrer na obrigação de efetuar o mesmo nos produtos em estoque ou já vendidos.**
- 7 - Em caso de troca total do produto ou de peças, a empresa efetuará o envio do mesmo após comprovação da empresa.**

## Rede Sociais

*Siga-nos nas Redes Sociais  
aperte sobre a imagem*

**PANDIN**®  

---

*Soluções em Ambientes*



**/pandinoficial**



**WhatsApp SAC**



**@pandinmoveis**



**PandinOfficial**



**Torre Nicho**