

SAPATEIRA LINHA ENTALHE

Bem-vindo

A Serpil traz até você soluções práticas de design com manuais de montagem e instalação detalhados para possibilitar o pleno aproveitamento do potencial dos produtos.

Para assegurar a garantia, é recomendada a prévia conferência de partes e componentes, bem como a leitura dos passos e suas ilustrações.

Preservar este documento é essencial para a adequada manutenção de seu móvel, o que engloba os possíveis ciclos de montagem e desmontagem.

Em caso de dúvidas, contate a Serpil que atende pelo fone 49.3366.6300 de Segunda a Sexta, das 7:30 às 11:45 e 13:30 a 18:00.

Recomendações

Para a montagem deste produto, são necessárias 2 pessoas.

Os parafusos devem ser apertados periodicamente.

Evitar batidas e o contato com objetos cortantes.

Observar as cargas máximas suportáveis, quando houver, conforme o desenho esquemático no final do documento.

Partes do produto protegidas da incidência de luz estão sujeitas a alterações de tonalidade diferentemente das expostas. Somente o uso freqüente pode amenizar esta ocorrência.

Algumas pinturas novas, embora atóxicas, podem apresentar odores. Para amenizá-los, mantenha o móvel em local arejado por aproximadamente três dias.

Manutenção e Limpeza





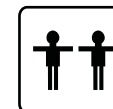





Pano levemente umedecido com água, seguido de pano seco.

*Nunca utilizar produtos químicos ou abrasivos.



Pessoas necessárias para montar este produto

Abaixo sinalizadas, as ferramentas não fornecidas mas necessárias para a montagem do produto.

 Martelo Borracha	 Martelo	 Chave Phillips	 Chave Fenda	 Chave Phillips Pequena
 Furadeira	 Chave de Boca de xmm	 Trena	 Nível	 Escada

COMPONENTES



A- Cavilha 8x30mm (28X)
Cod 323

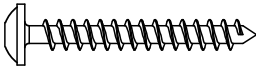

B- Parfuso FL PHS ZB
3,5X30mm (4X) Cod 16531

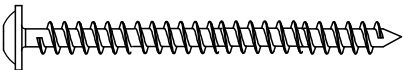

C- Parafuso FL PHS ZA
5,0X50mm (17X) Cod 2847

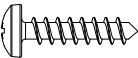

D- Parafuso PN PHS BI* 3,5x14 mm
(19X) Cod 11192

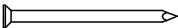

E- Prego 10X10
(35X) Cod 375

F-01



F-02

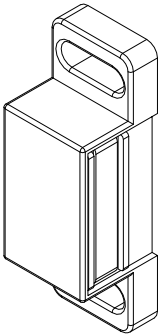

F- Fecho Magnético C/Pressão
(Maxi) (2X) Cod 333

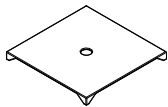

G- Chapinha Fixa Fundo Roupeiro
ZB COD0804001(3X) Cod 2736

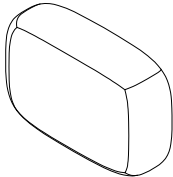

H- Cola 10gr(1X)
Cod 382 (sem escala)

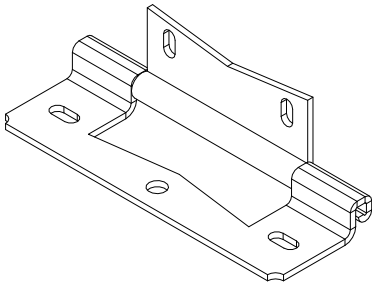

I- Dobradiça DR-2" C/Rasgo
(3X) Cod 328



J- Parafuso CH PHS ZB 3,5x12 mm
(4X) Cod 2834

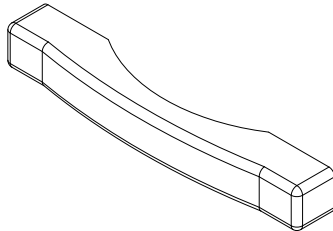

K- Puxador Alça Medio Madeira
(1X) Cod 19704

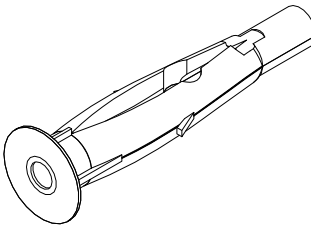

L- Bucha Plastica Cinza
Fu8 8mm (1X) Cod 2555

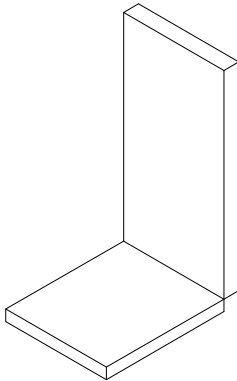

M- Capa p/ Cantoneira
Metálica Branca (1X) Cod 2652
(sem escala)

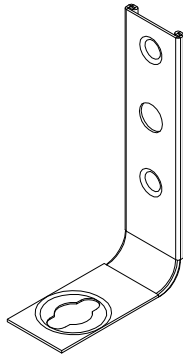

N- Cantoneira Metálica
para fixação (1X) Cod 2651
(sem escala)

Utilizar a régua abaixo para medir os componentes.



medidas em mm

PARTES DO PRODUTO		
ITEM	QTDE	NOME DA PEÇA
1	4	PÉ
2	1	BASE
3	1	LATERAL DIREITA
4	1	TAMPO
5	4	PRATELEIRA MÓVEL
6	1	PRATELEIRA FIXA
7	1	LATERAL ESQUERDA
8	1	APLIQUE SUPERIOR
9	1	PORTA
10	1	FUNDO TOTAL INFERIOR
11	1	FUNDO TOTAL SUPERIOR

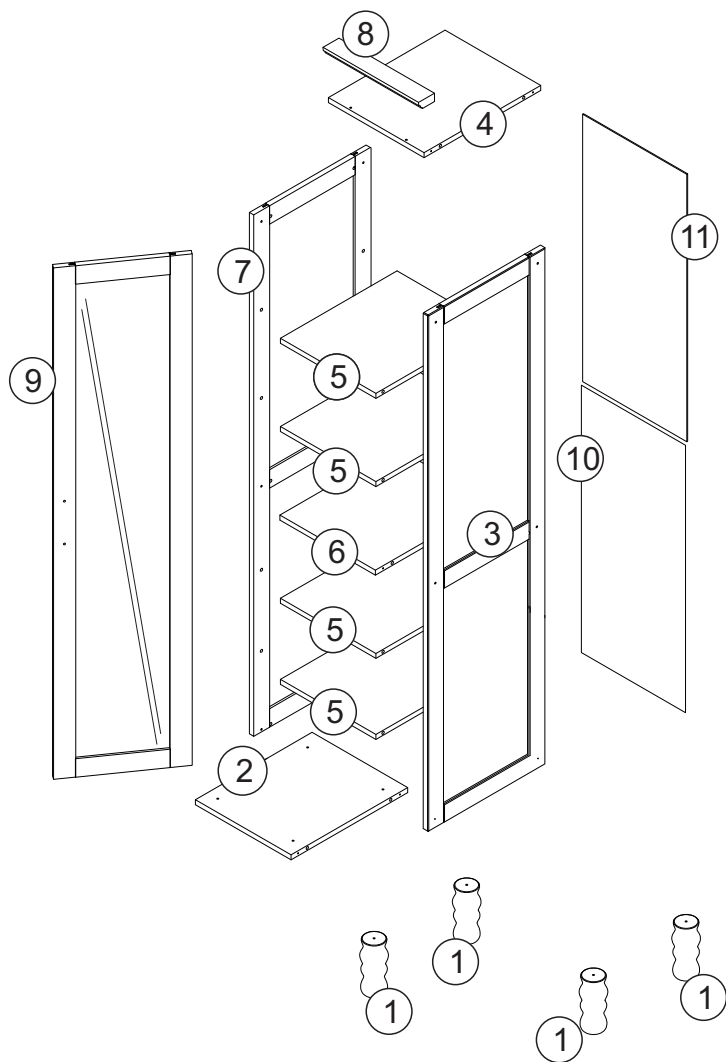

Pré Montagem

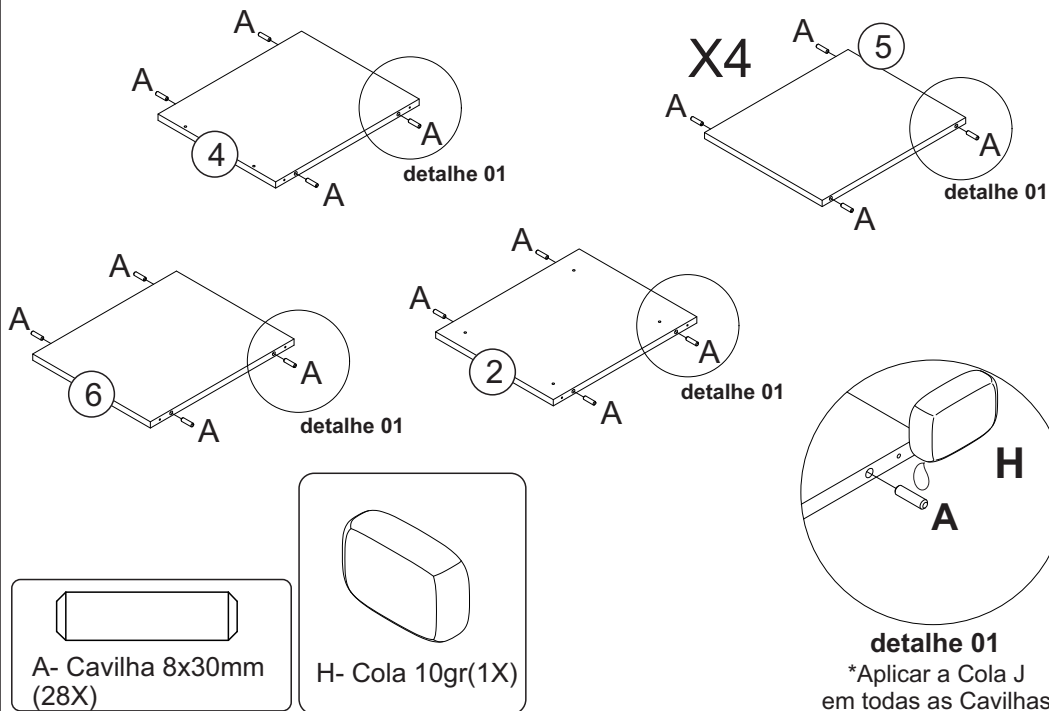

Passo 01

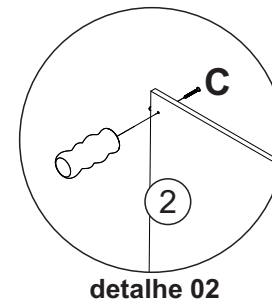
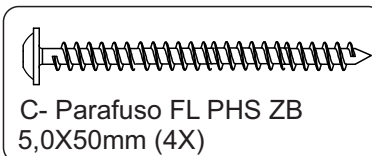
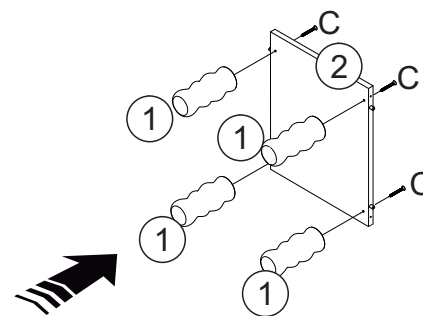

Passo 02

*Inicie a montagem
posicionando o produto
com o lado frontal para baixo.

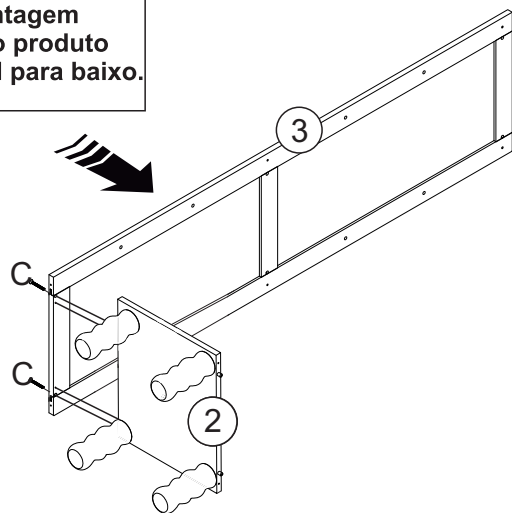

C- Parafuso FL PHS ZA
5,0X50mm (2X)

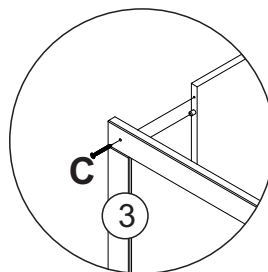

detalhe 03

Passo 04

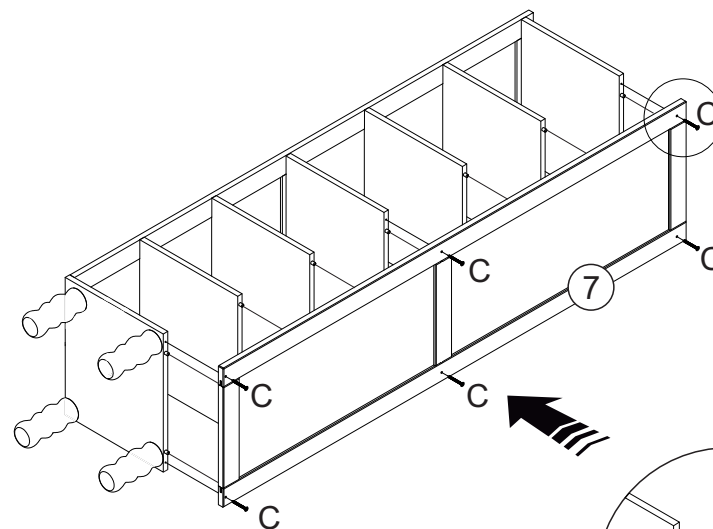

C- Parafuso FL PHS ZA
5,0X50mm (6X)

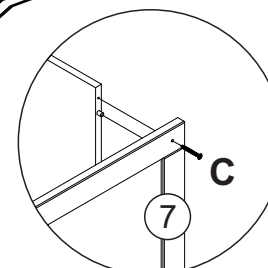

detalhe 03

Passo 03

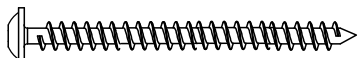
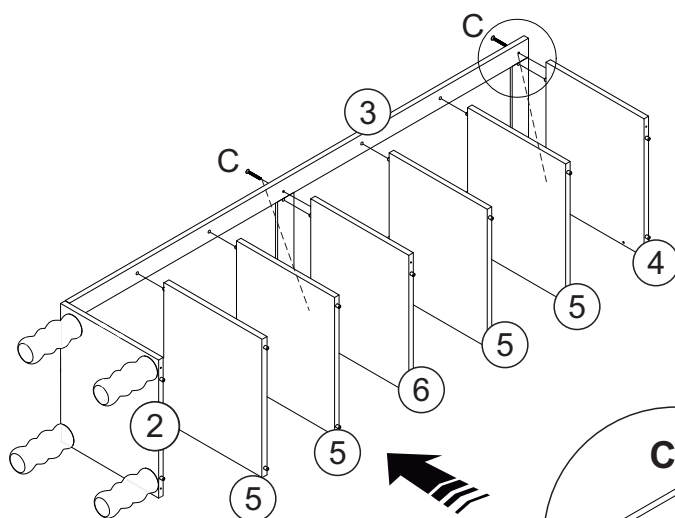

C- Parafuso FL PHS ZA
5,0X50mm (4X)

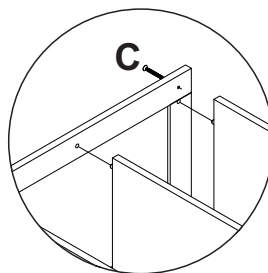

detalhe 04

Passo 05

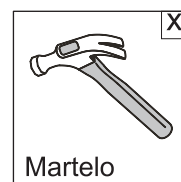

Martelo

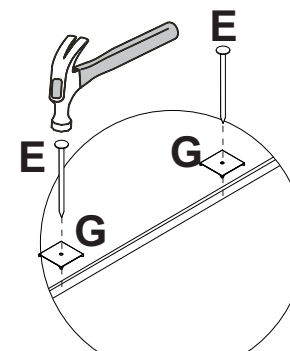
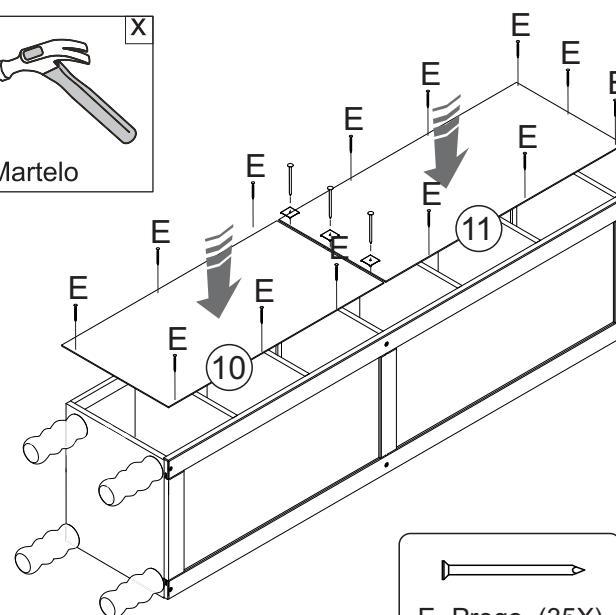

detalhe 05

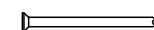

E- Prego (35X)

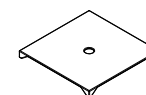

G- Chapinha Fixa Fundo
Roupeiro ZB COD0804001(3X)

Passo 06

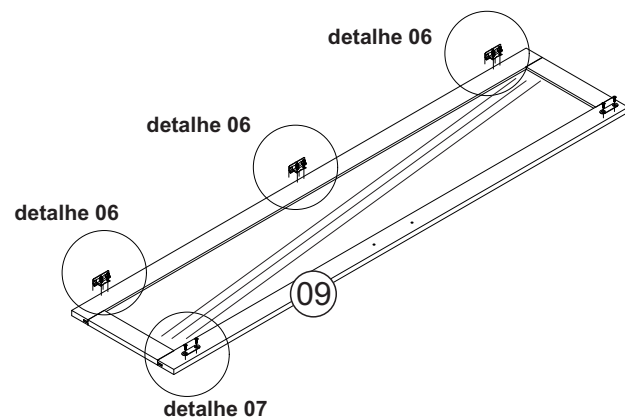

*Inicie este passo realizando a pré-montagem da Porta 09 conforme mostra-se nos detalhes 06 e 07.

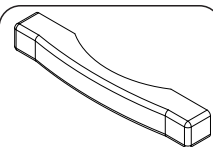
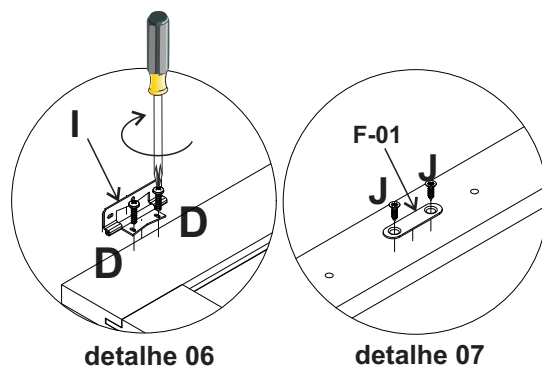

K- Puxador Alça Medio Madeira (1X)

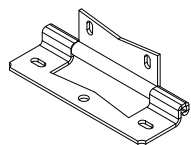

I- Dobradiça DR-2" C/Rasgo (3X)



F-01 F- Fecho Magnético C/Pressão (Maxi) (2X)

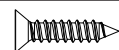

J- Parafuso CH PHS ZB 3,5x12 mm (4X)

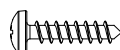

D- Parafuso PN PHS BI* 3,5x14 mm (19X)

F-02

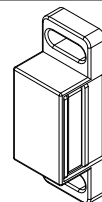

K- Fecho Magnético C/Pressão (Maxi) (2X)

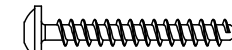

B- Parafuso FL PHS ZB 3,5X30mm (2X)

Passo 07

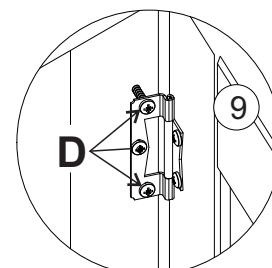

detalhe 08

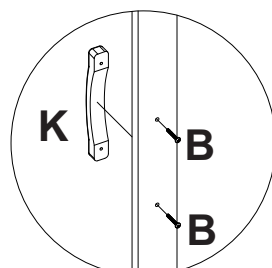

detalhe 09

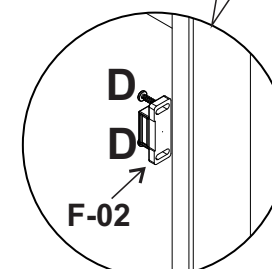
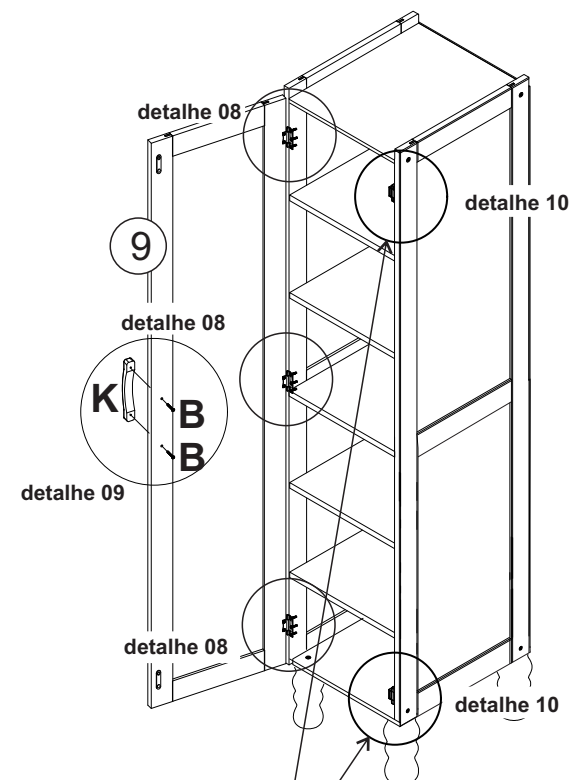

detalhe 10

Passo 08

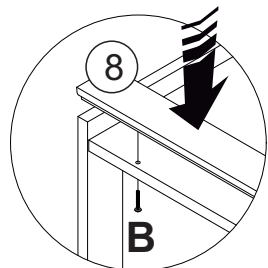

detalhe 11

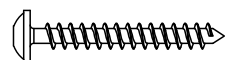
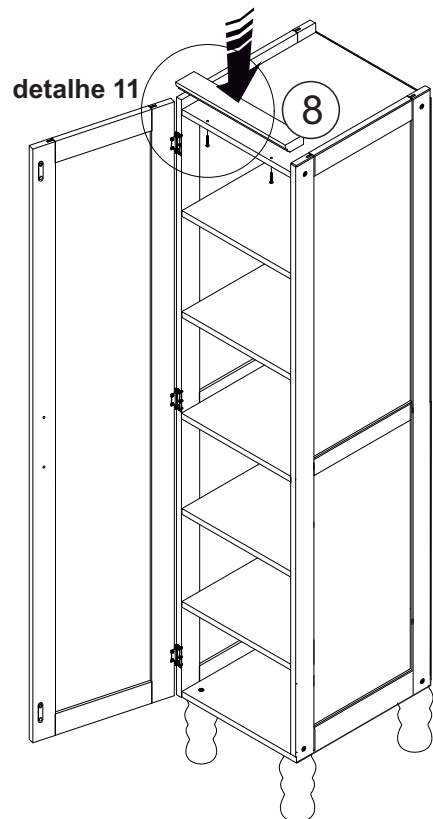

B- Parafuso FL PHS ZB
3,5X30mm (2X)

Passo 09

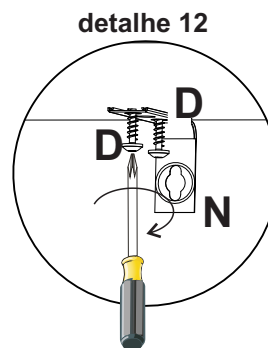

detalhe 12

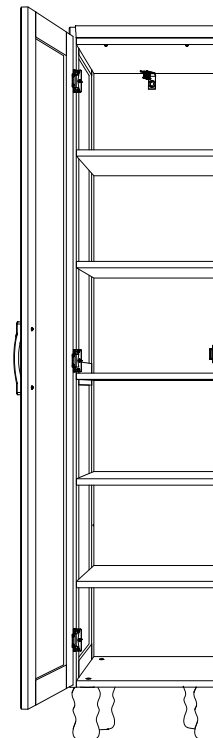

*Coloque a Cantoneira N
conforme mostra-se
no detalhe 12.

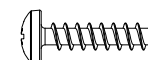

D- Parafuso PN PHS BI*
3,5x14 mm (2X)

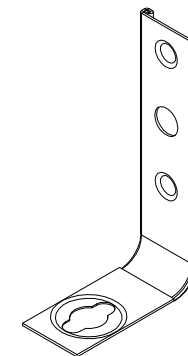

N- Cantoneira Metálica
para fixação (1X)
(sem escala)

Passo 10

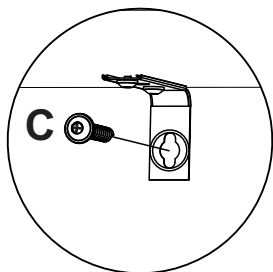

detalhe 13

*Posicione o Móvel na Parede e faça uma pré-marcação indicando aonde será feita a furação para colocar a Bucha L.

*Neste passo é necessário duas pessoas, o uso de um martelo e de uma parafusadeira (não fornecidos) conforme mostra-se no detalhe 13.

*Após fazer a fixação Utilizando o Parafuso C coloque a Capa para Cantoneira M

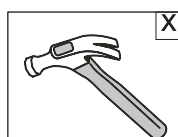
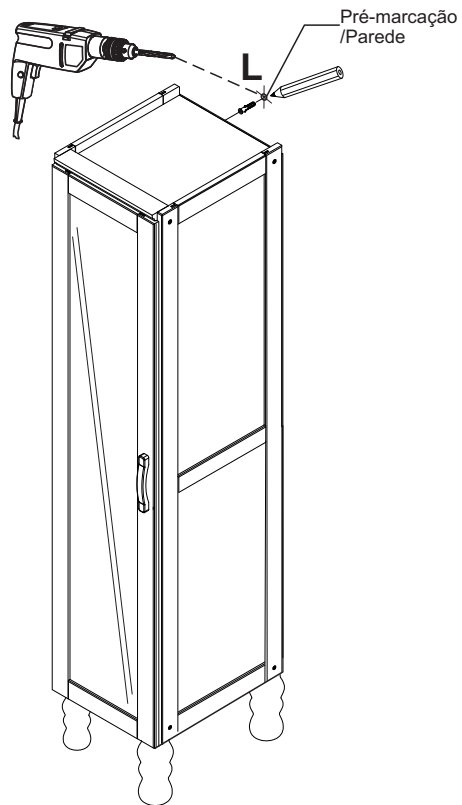

Martelo

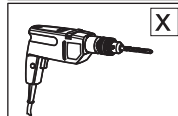

Furadeira com Broca de 8 mm



C- Parafuso FL PHS ZA 5,0X50mm (1X)

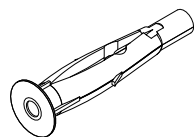

L- Bucha Plastica Cinza Fu8 8mm (1X)

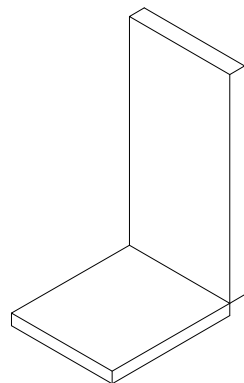

M- Capa p/ Cantoneira Metálica Branca (1X)
(sem escala1)

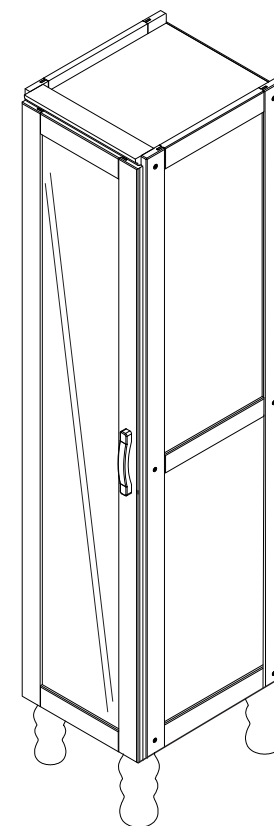

*Produto finalizado

A Serpil Móveis Ltda, denominada Serpil, tem uma preocupação enorme com a satisfação de seus clientes, com a qualidade de seus produtos. Para tanto, apresenta o Certificado de Garantia.

Para que os produtos Serpil estejam assegurados pela garantia conferida por este certificado, o consumidor / cliente deverá adotar os seguintes critérios e cuidados:

1. Uso adequado e normal dos produtos Serpil, evitando maus cuidados, exposição excessiva ao sol, calor e umidade, pois podem causar alteração na cor original dos móveis.
2. Deverá ser observado o adequado cuidado com o deslocamento dos móveis, bem como com manutenção e limpeza, não podendo ser utilizados produtos de limpeza não recomendados ou abrasivos.
3. Em caso de transferência do produto para locais diversos, esta só poderá ocorrer através de profissionais especializados, pois avarias no manuseio ao transporte, não estão contemplados na garantia.
4. O desgaste normal do tempo decorrente do uso e a existência de agentes externos capazes de influenciar em sua conservação, importam na extinção da garantia.
5. A garantia aqui conferida limita-se ao móvel, não se ampliando aos produtos a ele agregados, como vidros, ferragens, aramados e acessórios que não sejam de fabricação da Serpil Móveis.

OS PRAZOS DE GARANTIA

1. Será de Noventa (90) dias o prazo para defeitos aparentes e de fácil constatação;
2. Será de Seis (6) meses a garantia do Móvel por defeitos de fabricação, este em condições normais de uso e as demais condições do presente certificado, contados da data de emissão da nota fiscal.

DA EXTENSÃO DE GARANTIA

A garantia aqui conferida compreende o reparo ou substituição das peças com defeito de fabricação, contanto que constatados e certificados por lojistas que mantenham relações de compra e venda mercantil com a Serpil. Não está coberta pela garantia a quebra do móvel em função do excesso de peso. Para tanto observar no manual de montagem os pesos e as distribuições indicados.

Móveis não mais fabricados pela Serpil, não estão cobertos pela garantia, conforme Código de Defesa do Consumidor, artigo 32.

INSTRUÇÕES DE LIMPEZA, MONTAGEM E CONSERVAÇÃO

1. Para maior durabilidade, recomendamos que a limpeza dos móveis Serpil seja efetuada apenas com pano levemente umedecido em sabão neutro e flanela seca, não é recomendado nenhum tipo de produto como: lustra móveis, óleos ou polidores.
2. A montagem deverá ser feita obedecendo às instruções do manual de instalação e montagem, que será fornecido ao cliente/consumidor com o produto no momento da entrega. A instalação e montagem por conta do cliente/consumidor torna inaplicável a presente garantia, assim como todo e qualquer recorte ou adaptações realizadas nos móveis.
3. Não serão responsabilidades da Serpil problemas que tenham origem na utilização do produto de forma inadequada ou na exposição do mesmo a intempéries, além da ação de cupins ou outras pragas e ainda no armazenamento do móvel em locais impróprios e não detetizados periodicamente.

OBSERVAÇÕES FINAIS

A presente garantia deverá ser exercida nos prazos aqui indicados, mediante apresentação do presente certificado e Nota Fiscal.