

MANUAL DE MONTAGEM - MODULO 4 PORTAS 3 GAVETAS Ref. 4240A



MÓVEIS CASTRO LTDA. / Rua Orfelino Bizarro Martins 1245 - Taquari, RS / FONE: 51.3653.1346 - www.moveiscastro.com.br

Nº	CÓD.	DESCRIÇÃO	MEDIDA	CX	QTDE.
1	204458	Porta	2194x380x15	1/3	04
2	206694	Lateral Direita	2275x520x15	2/3	01
3	206695	Lateral Esquerda	2275x520x15	2/3	01
4	206696	Divisão	1724x520x15	3/3	01
5	206697	Chapéu	1525x520x15	3/3	01
6	206698	Assoalho	1525x520x15	3/3	01
7	206699	Divisão do Maleiro	1525x520x15	3/3	01
8	206700	Tampo da Gaveta	755x450x15	2/3	01
9	206701	Prateleira	755x450x15	2/3	02
10	206702	Prateleira Fixa	755x450x15	2/3	01
11	206703	Frente de Gaveta	695x162x15	3/3	03
12	206704	Lateral de Gaveta	350x125x15	2/3	06
13	206705	Traseiro de Gaveta	650x90x15	2/3	03
14	206706	Fundo Gaveta	660x357x3	2/3	03
15	206707	Rodapé Frontal	1525x76x15	3/3	01
16	206708	Rodapé Traseiro	1525x76x15	3/3	01
17	206709	Pilastra	430x90x15	3/3	01
18	206710	Distânciador Frontal	561x60x25	2/3	02
19	206711	Distânciador Traseiro	561x60x25	2/3	02
20	206712	Rodaforro	1555x60x25	3/3	01
21	204432	Moldura Lateral	475x60x25	3/3	02
22	206714	Costas	2200x386x3	2/3	04

EM CASO DE ASSISTÊNCIA IDENTIFICAR CÓD. E DESCRIÇÃO DA PEÇA!

CERTIFICADO DE GARANTIA

A Móveis Castro, preocupa-se com a qualidade de seus produtos, para tanto apresenta o CERTIFICADO DE GARANTIA. Gostaríamos de ressaltar que, para fazer uso da garantia, você deve fazer a solicitação de assistência técnica dentro do prazo de três (3) meses após a data de compra constante na nota fiscal do produto. Desta forma, é fundamental que você acione sua garantia logo que detectar alguma irregularidade com o produto. O contato para acionar a garantia ou solicitar assistência técnica deve ser feito sempre junto a loja onde o produto foi adquirido. É na loja que você terá todas as informações sobre o processo de sua garantia, pois a Móveis Castro oferece total suporte para os lojistas que comercializam os produtos de nossa marca, passando todas as formas corretas para que a assistência técnica e garantia sejam efetivas.

Sobre a garantia:

- A assistência técnica para defeitos não cobertos pela garantia, como aqueles causados por mau uso, também poderá ser solicitada, mediante orçamento prévio fornecido pela loja responsável pela venda do produto.
- A presente garantia não tem efeito de cobertura sobre danos causados ao produto decorrentes do transporte da loja até o consumidor ou causados por montagem inadequada do mesmo, pois são serviços que não estão a cargo do fabricante do produto.

Sobre a montagem, instalação, conservação e limpeza:

- A montagem do móvel é de responsabilidade da loja que comercializou o produto ou vendedor (a) que efetivou a venda.
- O móvel deve ser instalado por pessoal capacitado ou autorizado pelo estabelecimento comercial onde o mesmo foi adquirido, de acordo com as orientações de montagem que acompanham o produto (esquema de montagem) e em local apropriado.
- Lembramos que está sujeito a alterações todo e qualquer móvel frequentemente exposto a ação do sol, maresia, chuva, umidade e outros agentes naturais. Portanto, escolha com cuidado a localização do móvel, evitando a incidência destes agentes sobre o produto.
- O móvel deve ser manuseado com cuidado, evitando que seja arrastado ou submetido a esforço capaz de comprometer a estrutura e montagem do móvel.
- Para correta limpeza, recomenda-se a utilização da flanela levemente umedecida com água e detergente.

Para sua comodidade, guarde sempre a nota fiscal de compra do produto, pois a mesma é fundamental para a efetivação do exercício de sua garantia.

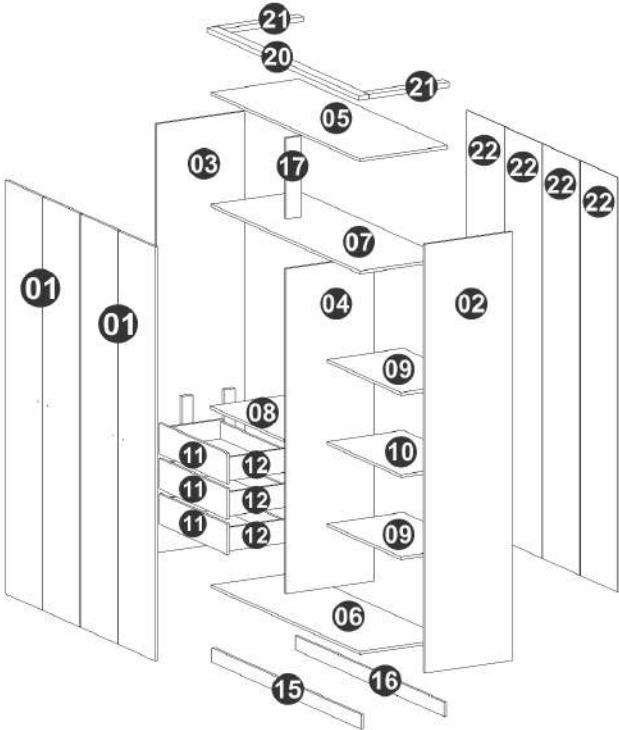

Dimensões:
Altura.: 2300
Largura.: 1555
Prof.: 540

A	Parafuso cab. chata 4,0x45 mm (34x)	926	L	Fixador de costa (14x)	230
B	Parafuso cab. chata 4,0x35 mm (14x)	146	M	Dobradiça 35mm (16x)	1987
C	Parafuso cab. chata 4,5x25 mm (3x)	1019	N	Corrediça Telesc 350 mm (3x)	703
D	Parafuso cab. Chata 3,5x14mm (152x)	132	O	Puxador Atheros Courbe (4x)	1859
E	Cantoneira (6x)	652	P	Cabideiro Obl.747mm (2x)	1881
F	Suporte Cabideiro Obl (4x)	905	Q	Perfil I 2168mm (2x)	1871
G	Prego 11x11 (208x)	1669	R	Perfil I 442mm (1x)	2441
H	Prego 13x15 (12x)	311	S	Tapa Furo Cor Cx 19mm (20x)	-----
I	Cavilha 6x30 mm (6x)	46	T	Tapa Furo Boucle 19mm (32x)	1807
J	Suporte prateleira (8x)	349	U	Adesivo (1x)	225
K	Sapata (6x)	344			



Dúvidas? Envie um e-mail para: assistencia@moveiscastro.com.br

MANUAL DE MONTAGEM - MODULO 4 PORTAS 3 GAVETAS Ref. 4240A

MÓVEIS CASTRO LTDA. / Rua Orfelino Bizarro Martins 1245 - Taquari, RS / FONE: 51.3653.1346 - www.moveiscastro.com.br

Primeiro passo

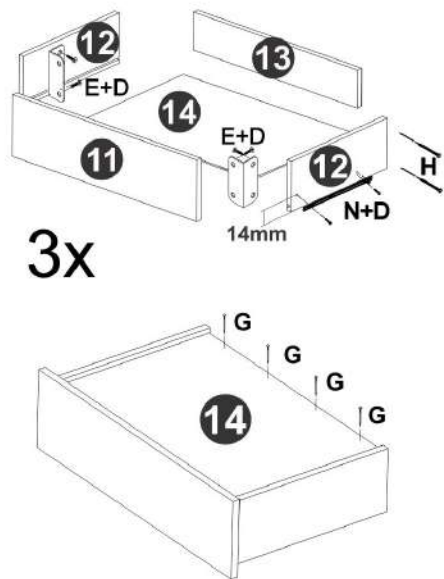

Segundo passo

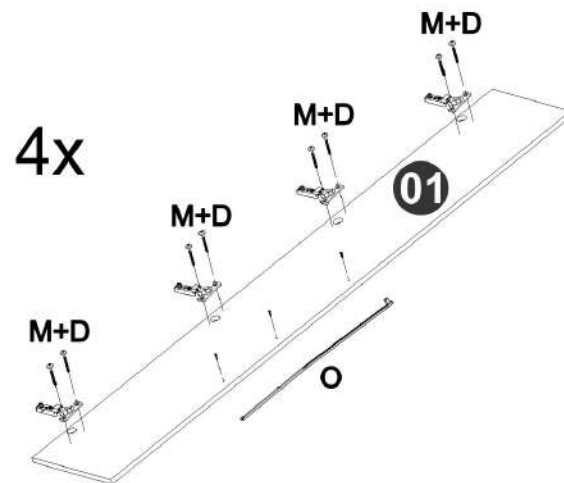

Terceiro passo

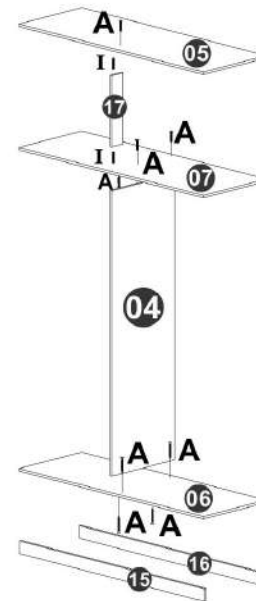

Quarto passo

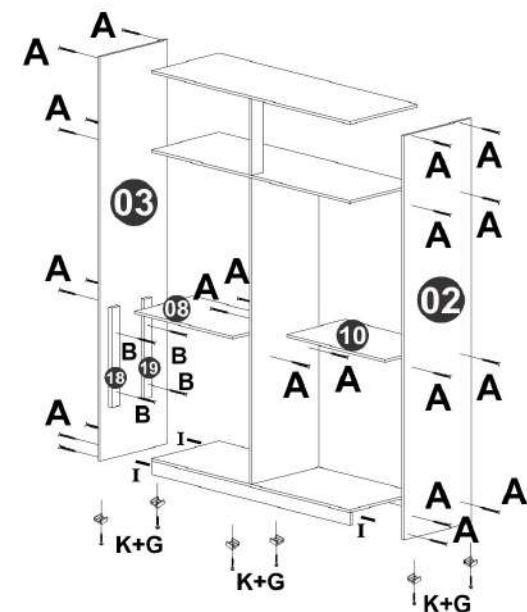

Quinto passo

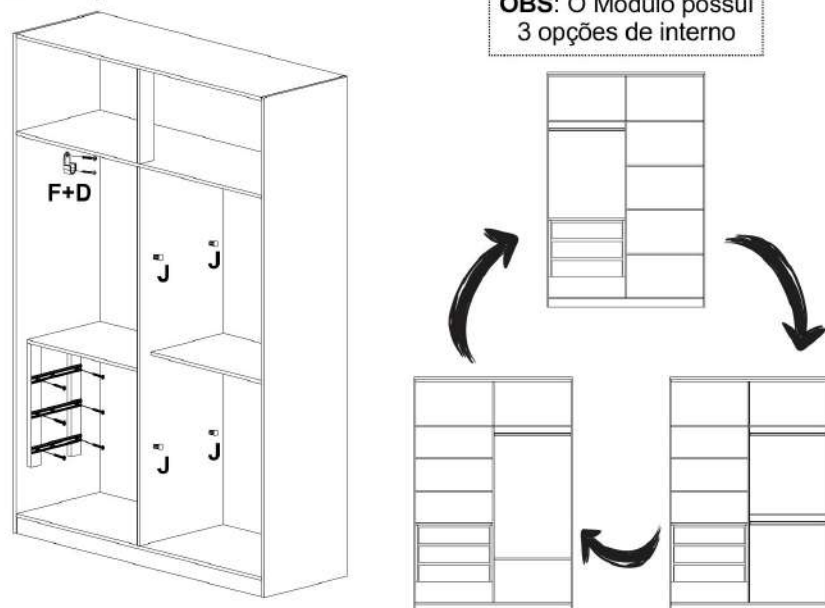

Sexto passo

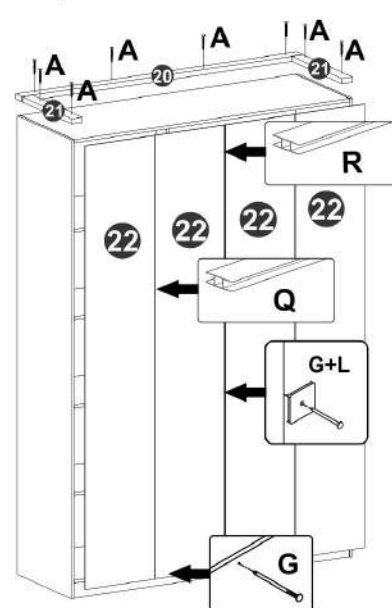

Sétimo passo

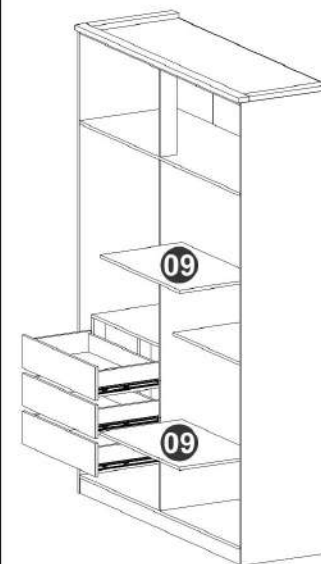

Oitavo passo

