

madeiramadeira
CABECASA

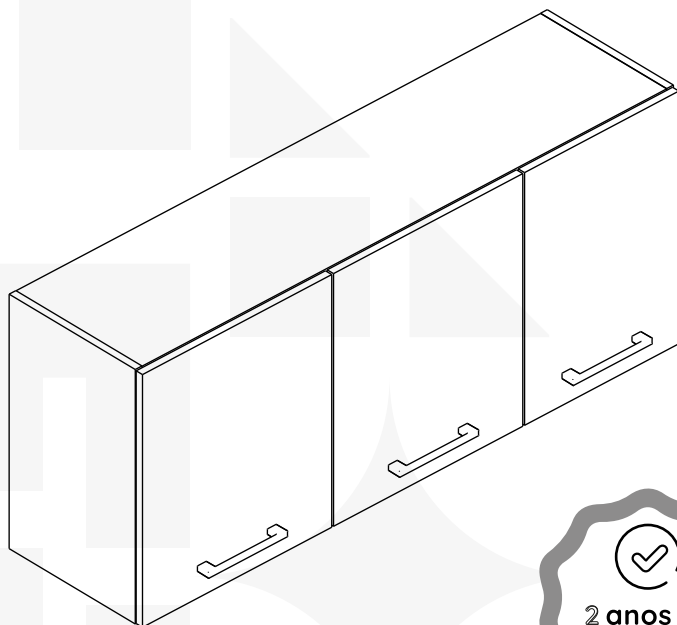

ARMÁRIO AÉREO 120x50cm
3 PORTAS MODULADO JURUTI

CabeCasa

Casa e Decoração por MadeiraMadeira

Caber é fazer dar certo.

E para caber na sua vida, criamos a CabeCasa.

Ao invés da gente dizer o que cabe

Fomos perguntar para quem sabe: você, cliente Madeira.

Agora cabe no bolso, cabe na vida

Cabe o que você quiser que caiba.

Cabe em casa.

CabeCasa é a primeira marca
original MadeiraMadeira,
conheça nossa loja:



+ de **10 anos**
de mercado



+ de **8 mil**
entregas por dia



+ de **5 milhões**
de clientes

Como trocar seu produto

Para caber na sua vida, tem que caber mais transparência. Se o seu produto CabeCasa chegou com algum defeito, **você tem 7 dias para solicitar a troca**, saiba como agora mesmo.

1

Tenha em mãos: as fotos das peças com defeito; nome; código (como está aqui no manual) e quantidade de peças com defeito

2

Acesse o chat em nosso site, clicando no ícone



3

Selecione o seu pedido, e depois a opção "Quero trocar um produto".

4

Pronto, agora é só preencher as informações e enviar. Vamos entrar em contato por e-mail e te dar todas as instruções.

CABE NO BOLSO • CABE NA VIDA • CABE EM CASA

Prepare-se para a montagem

- ☒ Confira as peças, componentes e se já tem em mãos as ferramentas necessárias.
- ☒ Para proteger seu móvel, coloque as peças sobre um tapete.
- ☒ Para realizar a montagem são necessárias 2 pessoas. Convide sua família ou amigos pra montar com você.

Para realizar a montagem você vai precisar dessas ferramentas:

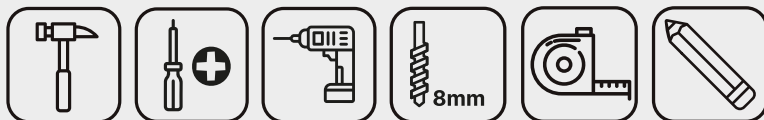

Se ficar alguma dúvida, é só falar com a gente pelo chat do site.

LISTA DE PEÇAS

Nº PEÇA	CÓD. FORNECEDOR	DESCRIÇÃO	QTD	DIMENSÕES (mm)			PESO UNT (KG)
				COMP.	LARG.	ESP.	
1	50.290.003	Base Superior	01	1169	299	15	3,70
2	50.290.004	Base Inferior	01	1169	299	15	3,70
3	50.290.006	Prateleira	01	823	295	15	2,60
4	50.290.002	Lateral Esquerda	01	500	299	15	1,58
5	50.290.005	Divisória	01	469	295	15	1,45
6	50.290.001	Lateral Direita	01	500	299	15	1,58
7	50.290.011	Porta Maior Branca	02	496	422	15	2,22
	50.290.007	Porta Maior Carvalho Malva					
	50.290.013	Porta Maior Argila					
8	50.290.012	Porta Menor Branca	01	496	344	15	1,80
	50.290.009	Porta Menor Carvalho Malva					
	50.290.014	Porta Menor Argila					
9	50.290.010	Costa	02	1188	240	3	0,77

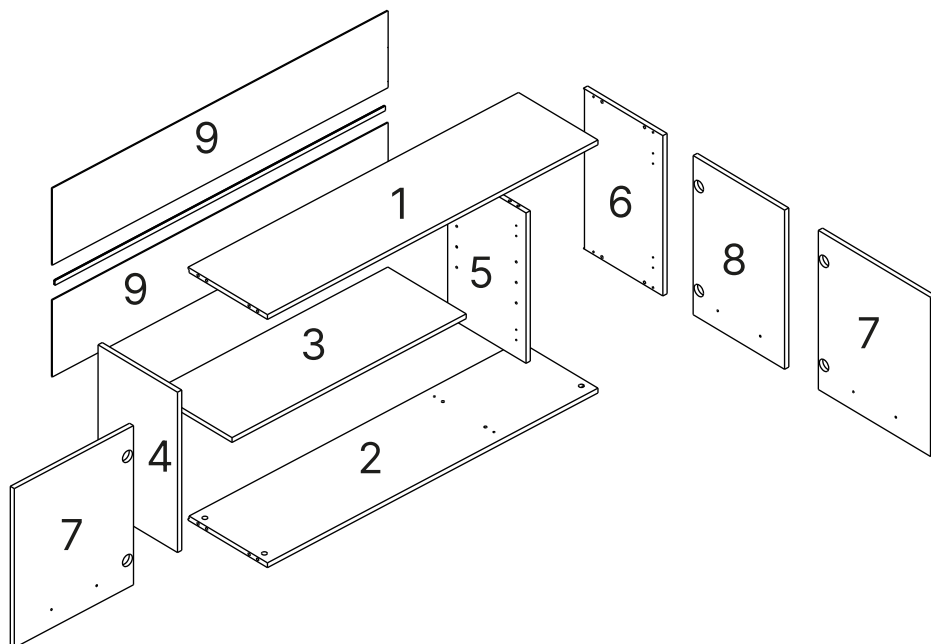

As ferragens do manual estão em proporção real

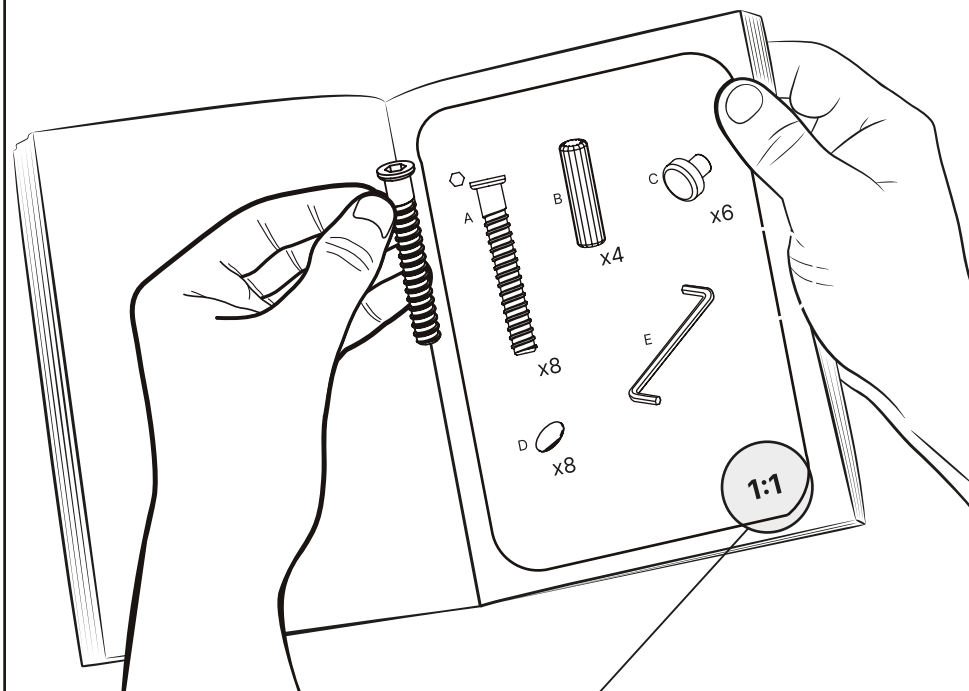

Símbolos

- + Parafuso Phillips
- Parafuso Fenda
- ⬡ Parafuso Allen

Atenção!

As ferragens são representadas na mesma proporção da vida real. Se ficar alguma dúvida sobre qual é a ferragem correta, coloque ao lado do desenho para conferir.

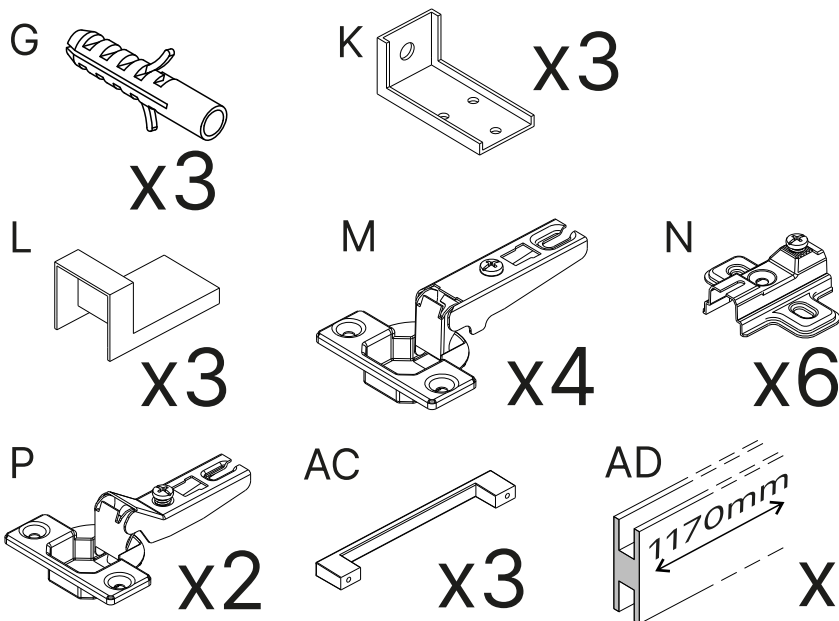
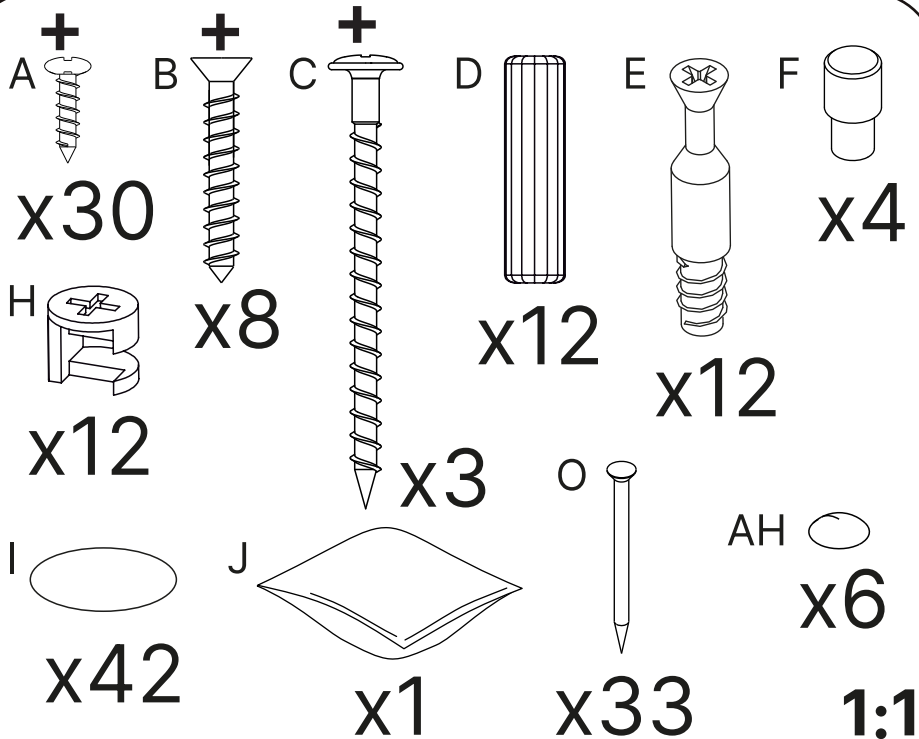

1

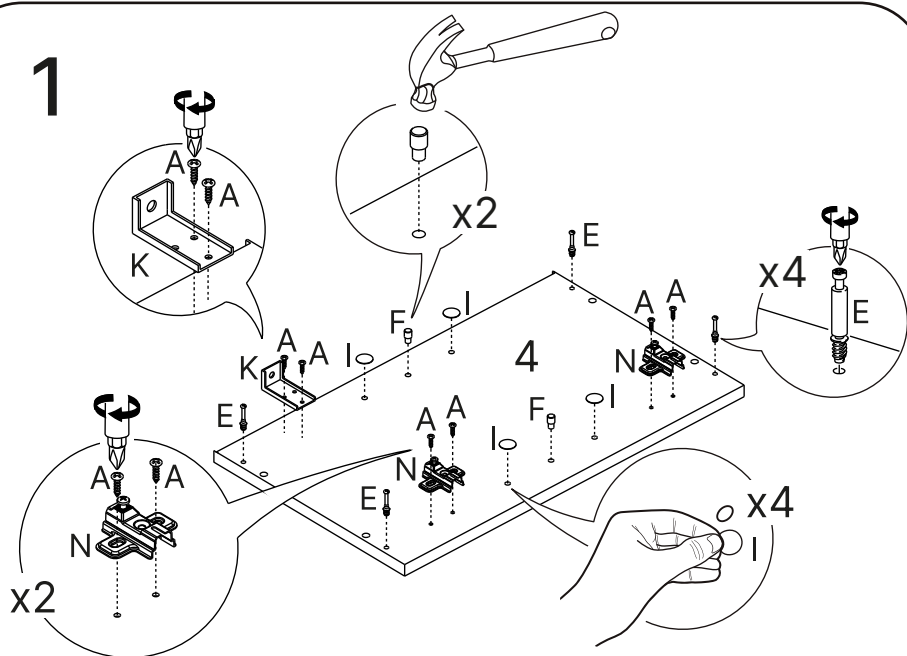

2

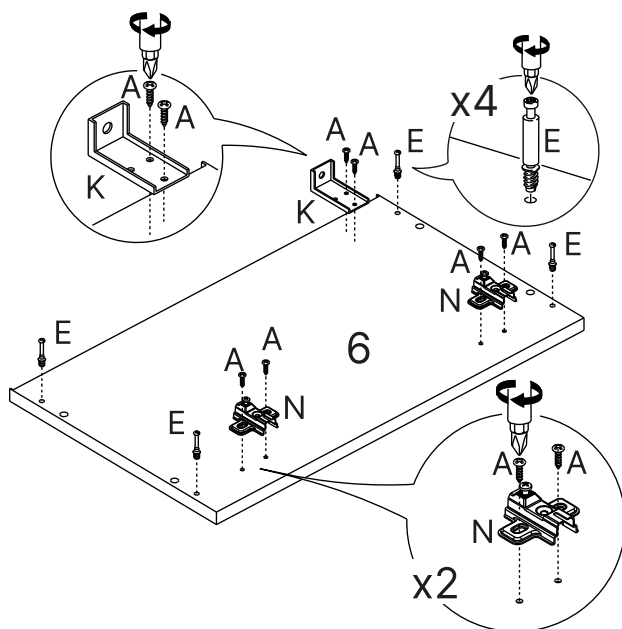

3

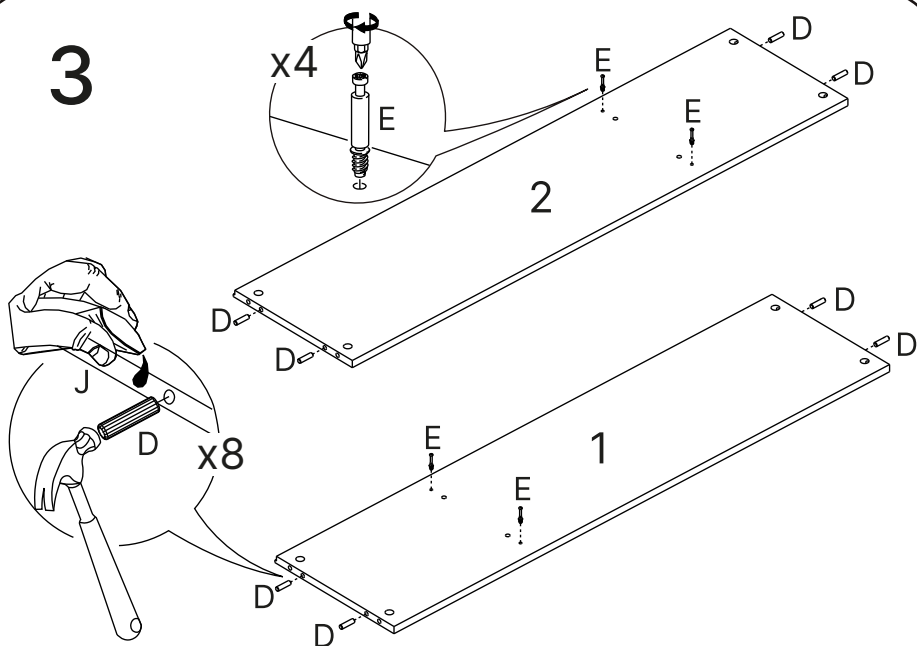

4

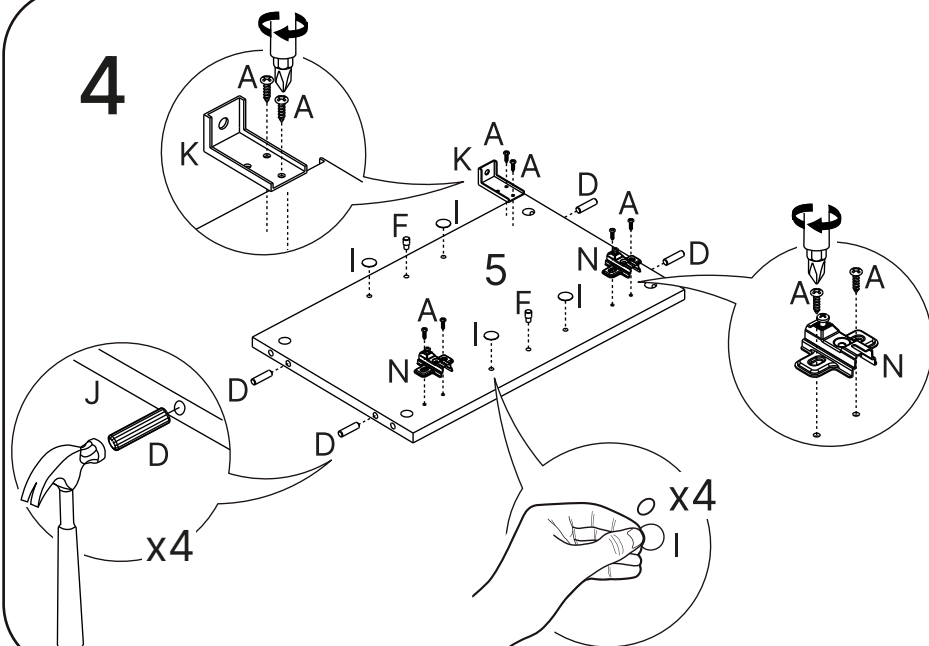

5

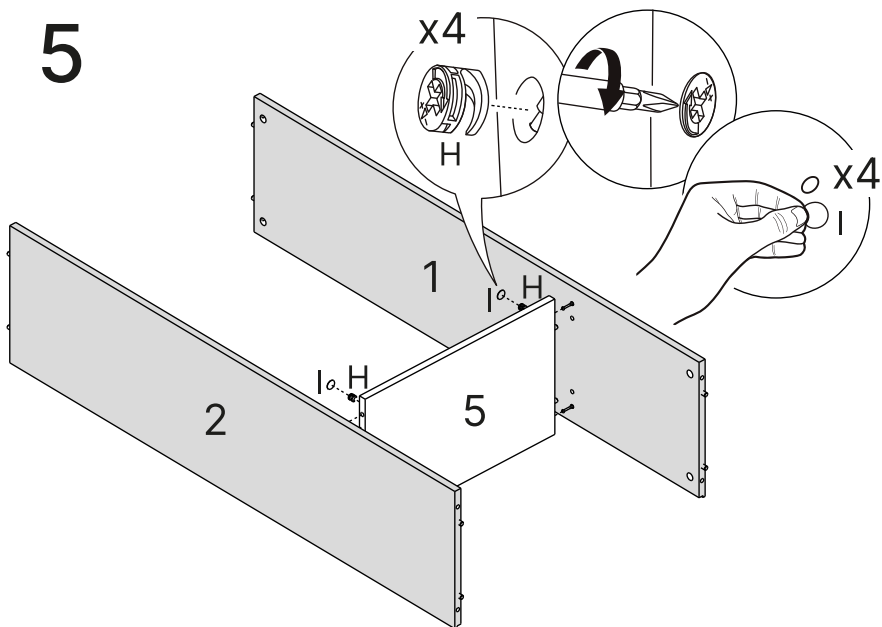

6

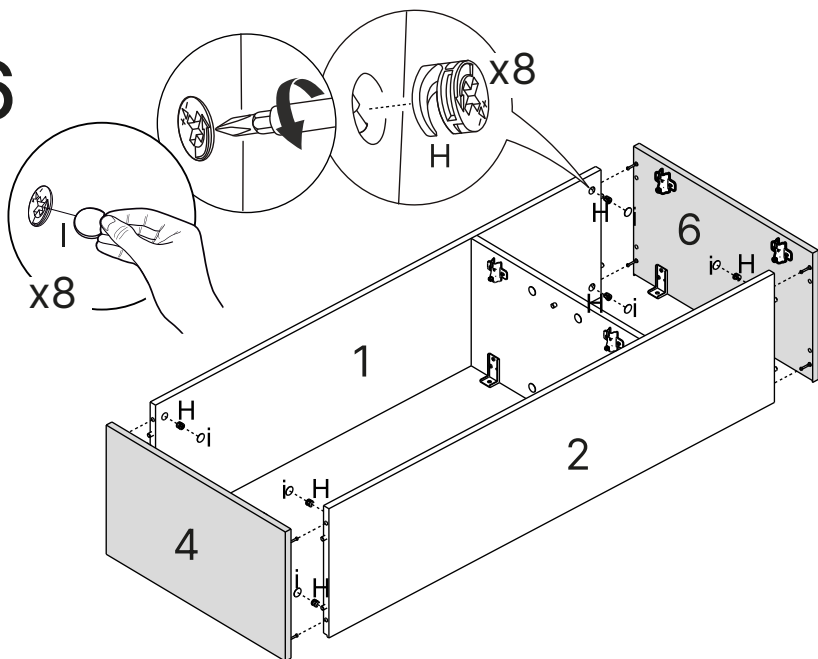

7

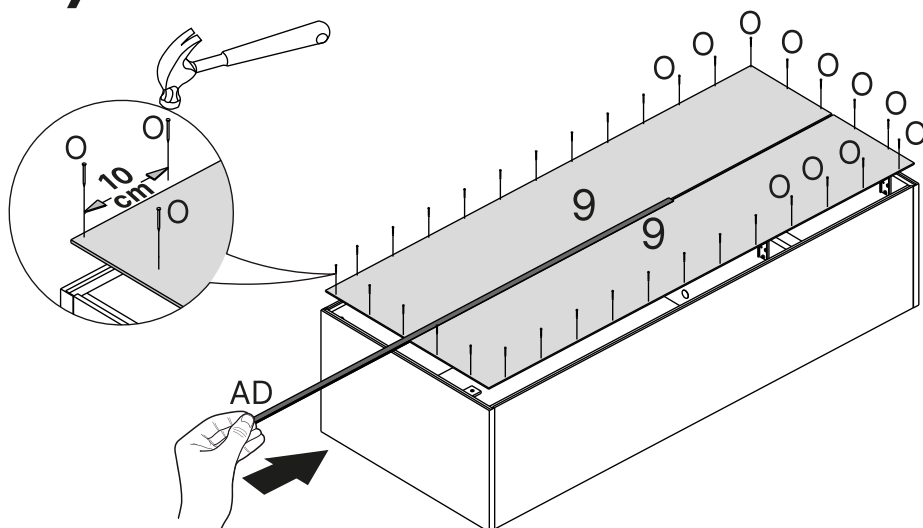

8

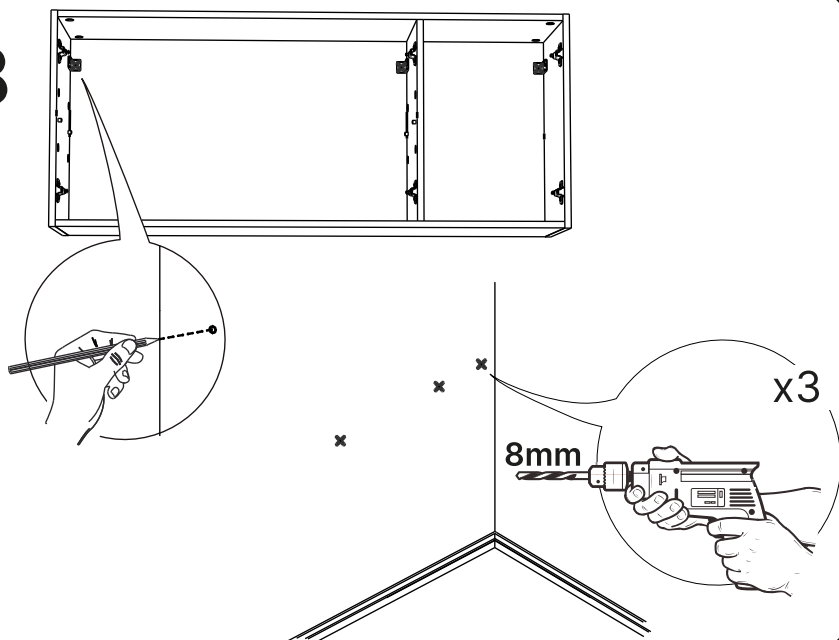

9

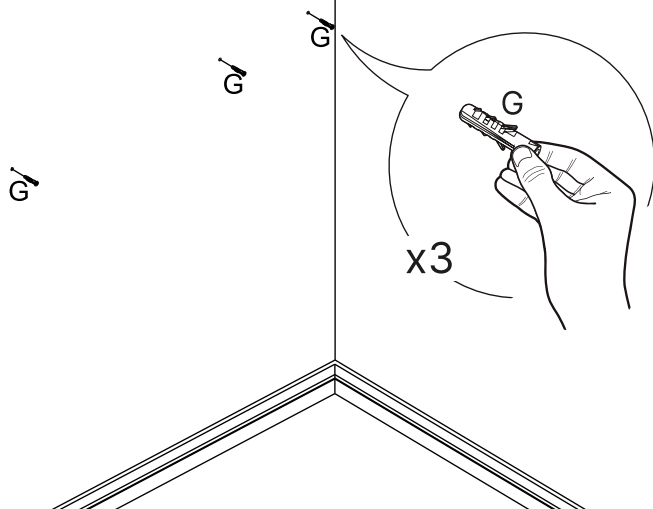

10

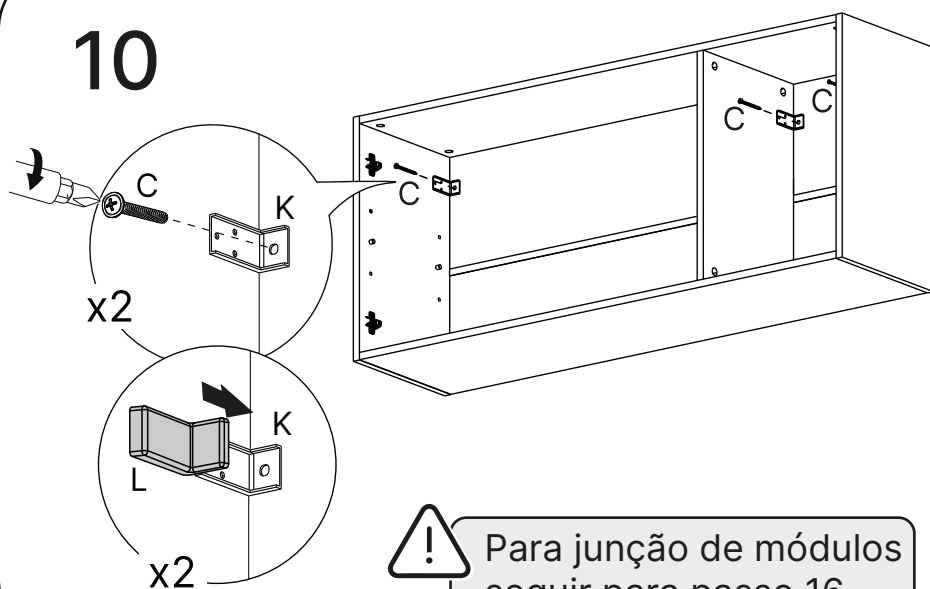

Para junção de módulos
seguir para passo 16.

11

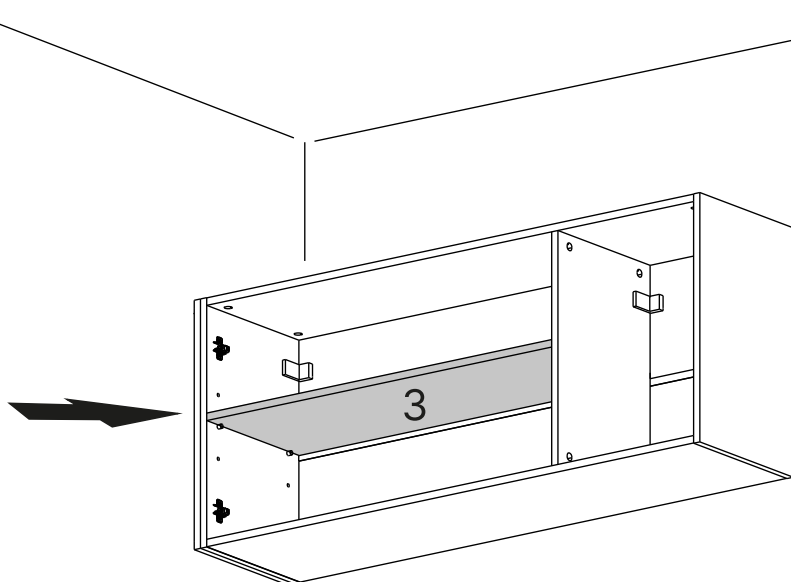

12

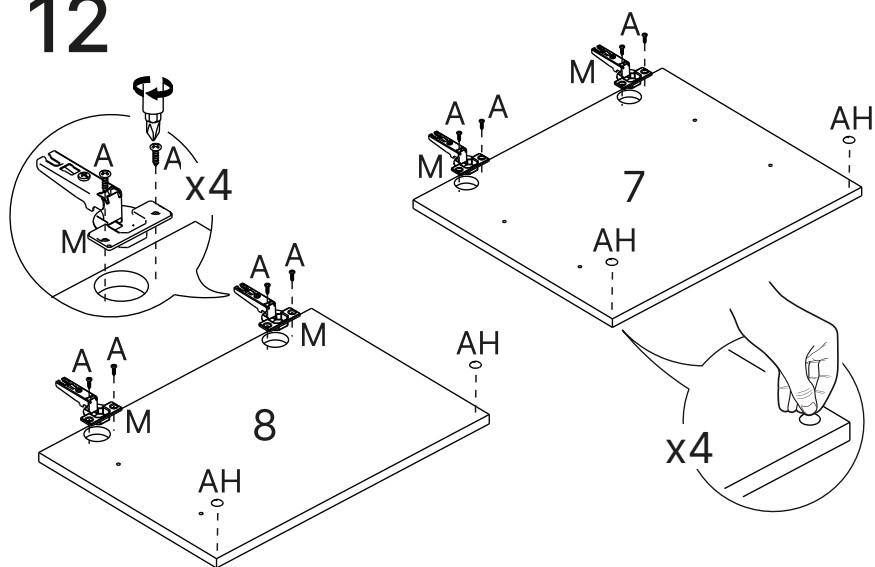

13

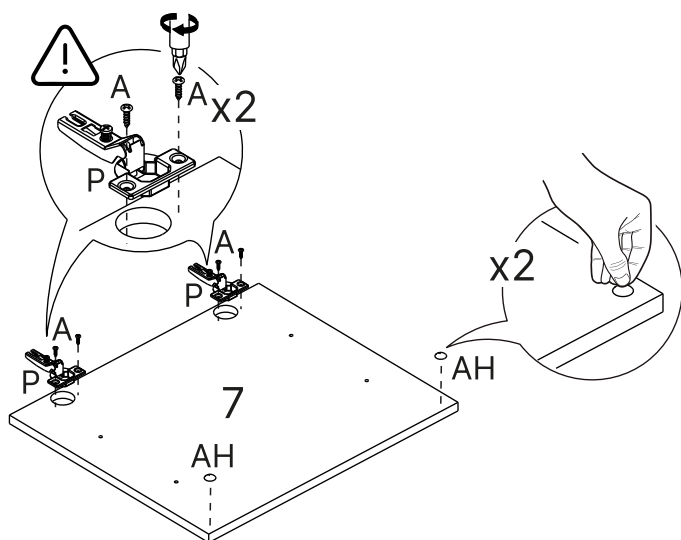

14

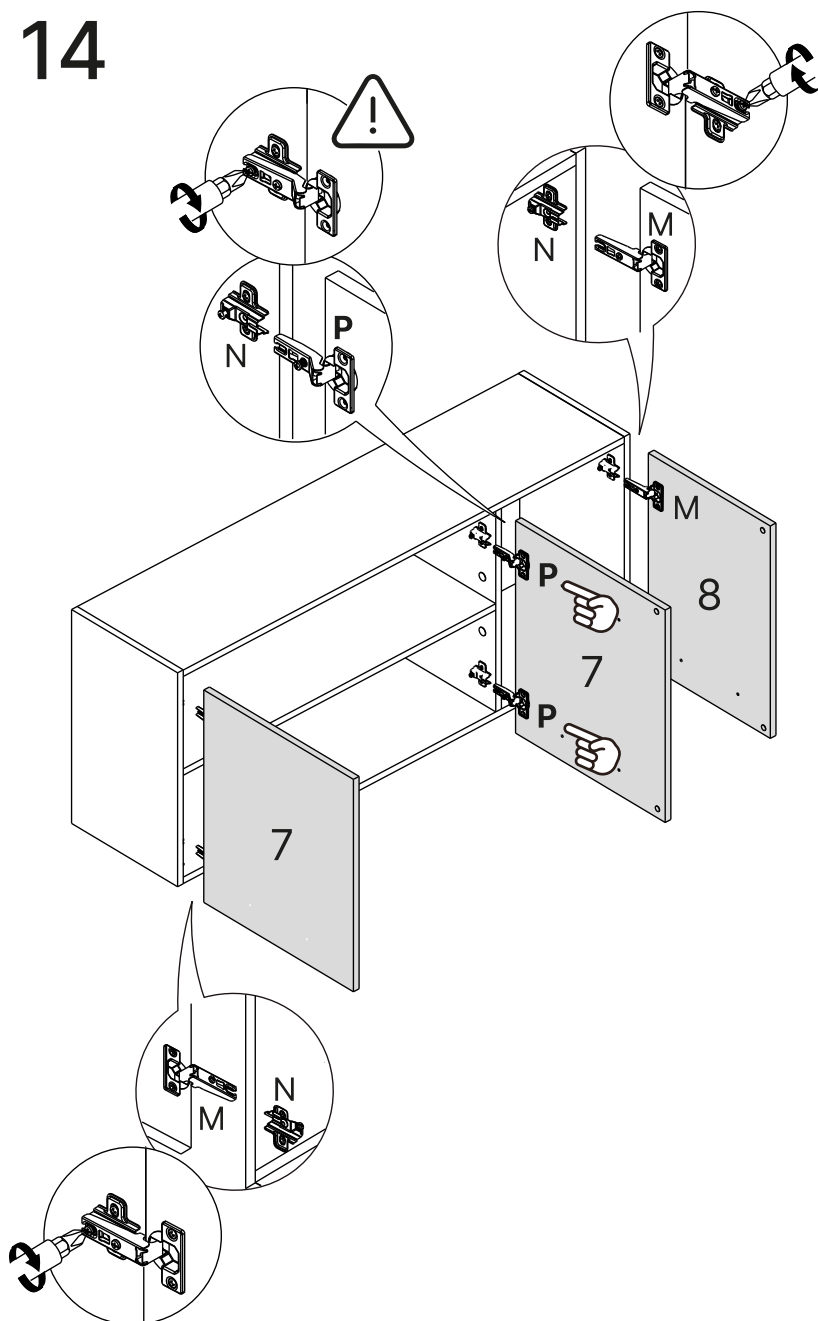

15

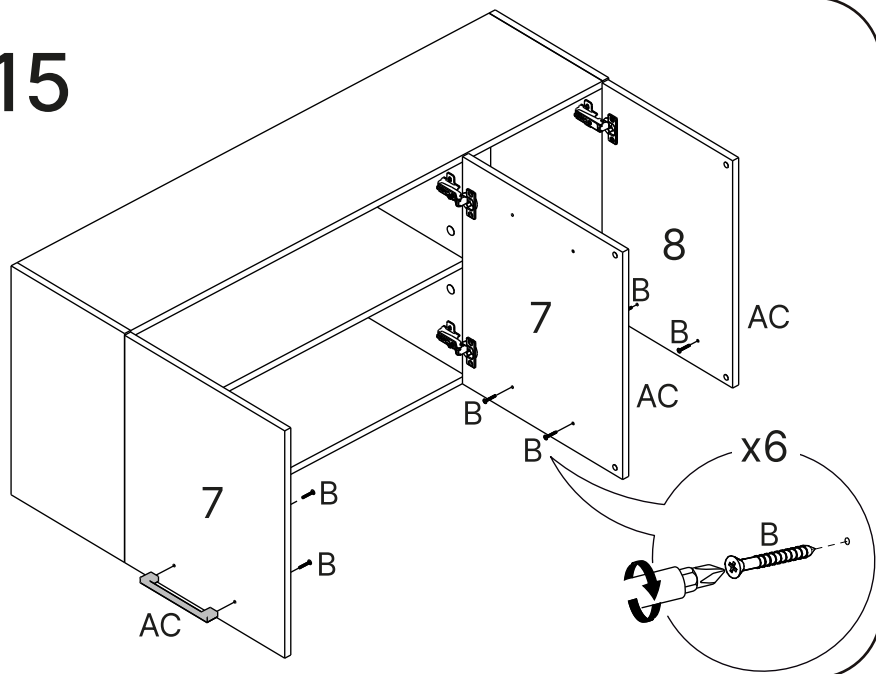

16

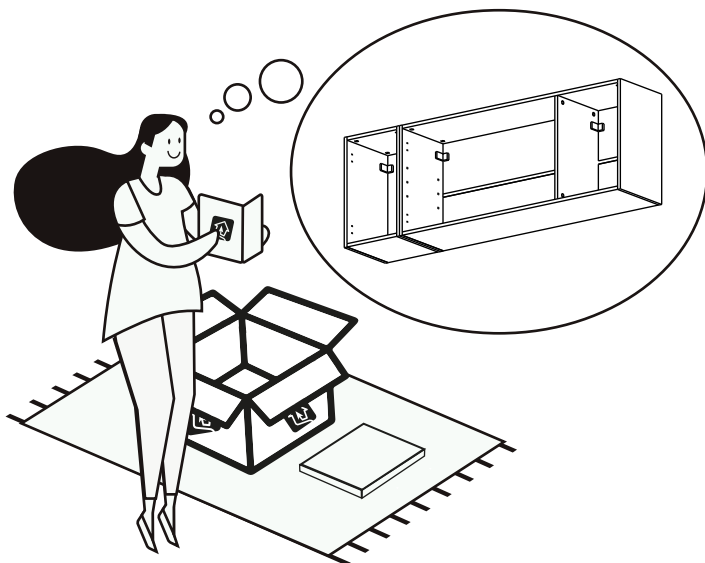

17

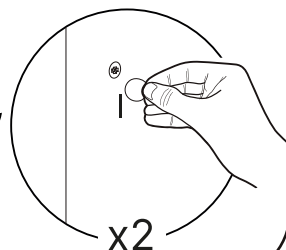
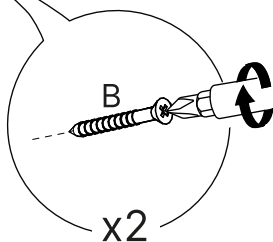
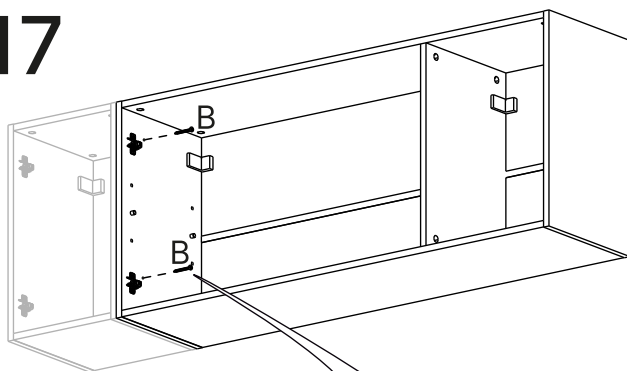

18

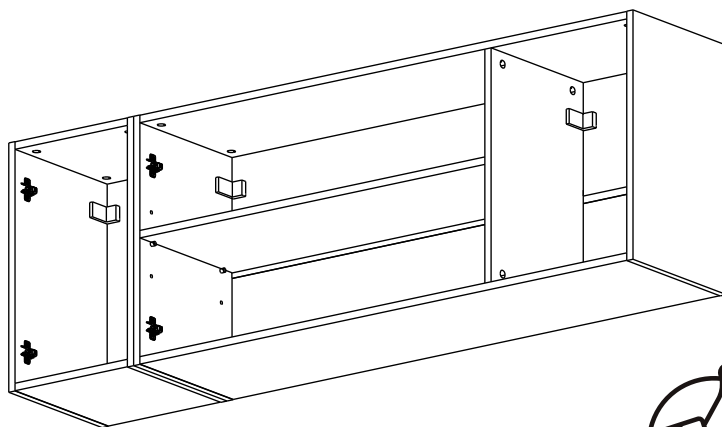

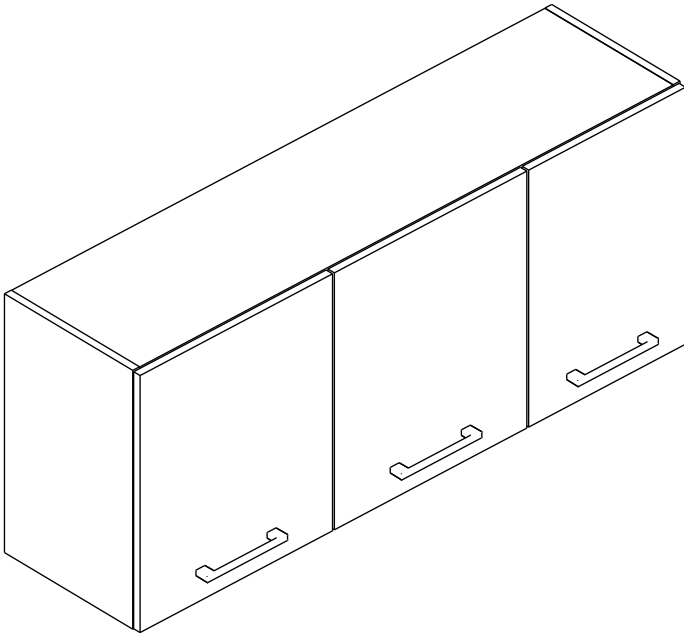

Dicas para assegurar a garantia e prolongar a vida útil do seu móvel

Limpeza

Use um pano macio, levemente umedecido com água. É possível o uso de detergente neutro, ou sabão neutro com água.

Manutenção

Para garantir estabilidade e durabilidade, é recomendado reapertar os parafusos de tempos em tempos.

Ventilação

A falta de ventilação e excesso de calor pode prejudicar a durabilidade e acabamento do produto.



madeira
madeira
CABE
CASA

V.02