

# LN 100

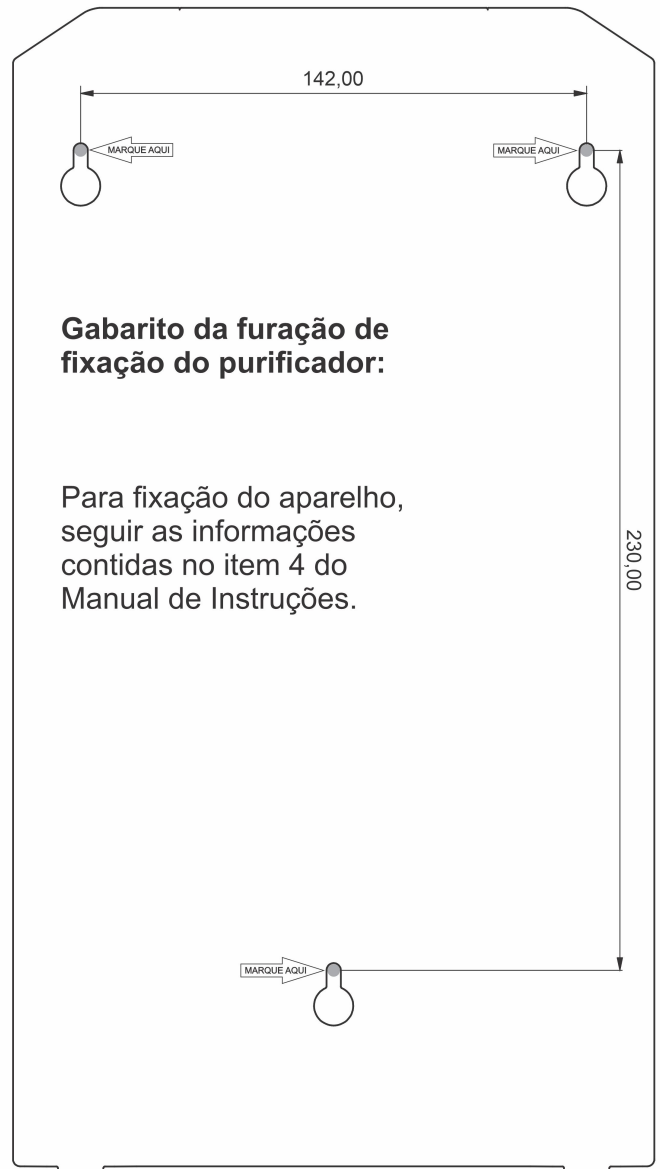

## Gabarito da furação de fixação do purificador:

Para fixação do aparelho, seguir as informações contidas no item 4 do Manual de Instruções.



**Certificado de Garantia**  
Em estrito cumprimento a legislação brasileira acerca dos direitos inerentes ao consumidor, nos termos do Código de Proteção e Defesa ao Consumidor, Lei nº 8.078/90 em especial atenção à você consumidor dos produtos LIBELL, este produto possui a garantia de 12 meses (sendo que 3 (três) meses referem-se a garantia legal conforme art 26 e 26 II, da Lei nº 8.078/90 e mais 9 (nove) meses constituem uma garantia contratual oferecida por nossa fabricante LIBELL, conforme art. 50, Parágrafo Único da referida Lei), exceto o elemento filtrante (Filtro), contados a partir da data de compra, comprovada pela respectiva Nota Fiscal de venda.

Assim que constatado o defeito de fabricação do produto, o consumidor deverá consultar o serviço de Assistência Técnica Autorizada, através da Central de Atendimento e entrar em contato com o SAC – Serviço de Atendimento ao Cliente pelo telefone ou WhatsApp (16) 3506-0211 ou também pelo e-mail [sac@libell.com.br](mailto:sac@libell.com.br).

Para o atendimento, é imprescindível ao proprietário do aparelho comprovar que o produto se encontra dentro do prazo de garantia, não esquecendo que o reparo do mesmo só será realizado mediante a apresentação da Nota Fiscal de Compra.

Portanto guarde-a com cuidado!

Eventuais despesas de seguro, transporte correto por conta do consumidor. No prazo de garantia, as peças e componentes eventualmente com defeito serão substituídos, sendo que peças plásticas (estéticas), não são cobertas pela garantia contratual.

- Esses mesmos termos de garantia serão anulados e considerado sem defeito na ocorrência de qualquer das seguintes hipóteses:
- Não cumprimento das recomendações contidas no Manual de Instruções.
  - Caso o defeito apresentado for causado pelo proprietário ou por terceiros.
  - A etiqueta de identificação do produto for adulterada, rasurada ou removida.
  - O defeito apresentado for decorrente de desgaste natural do produto, agentes da natureza, transportes e armazenamento inadequados (le ocorrer avarias).
  - Devido à sua simplicidade de funcionamento e instalação, a garantia não cobre despesas com mão de obra, materiais de instalação elétrica, hidráulica, alvenaria, aterramento, segredo etc.
  - Falhas do produto, decorrente de instalação incorreta, ou seja, instalar onde a rede hidráulica apresente pressão superior ao suportado pelo aparelho. Sendo maior que 392 kPa (35,3 m.c.a.).
  - Se a instalação for utilizada especificamente em componentes não aprovados pela empresa ou em desacordo com o Manual de Instruções.
  - Não nos responsabilizamos por avarias causadas pelo manual inadequado do produto. Sempre verifique o produto no ato da entrega.

Com o objetivo de sempre se adequar às necessidades dos consumidores, reservamos o direito de alterar as características gerais, técnicas e estéticas de nossos produtos sem prévia aviso ao consumidor.



FABRICADO POR: Ali Eletro Importadora e Exportadora Eirel, Av. Antônio Corrêga, 339 – Distrito Industrial Adolfo Baldan, Matão – SP – CEP: 15991-315  
CNPJ: 21.713.088/0001-69 | E.E: 441.130.979.116  
Site: [www.libell.com.br](http://www.libell.com.br) | Telefone: (16) 3506-0200

SAC  
[sac@libell.com.br](mailto:sac@libell.com.br)  
WhatsApp | Telefone  
(16) 3506-0211

## PURIFICADOR DE ÁGUA NATURAL LN100

**MANUAL DO USUÁRIO**  
Os Purificadores LIBELL são desenvolvidos de acordo com o mais elevado padrão de qualidade, a partir de critérios estudos realizados em conjunto com conceituado centro tecnológico de pesquisa e inovação. Apoiados nos requisitos NBR 15098:2012 e internacionais e aliada a tecnologia, com o maior custo a benefício, e a segurança que você merece.

**INFORMAÇÕES**  
O Purificador LIBELL LN100 foi desenvolvido para uso interno. Este manual contém os modelos LN100 Branco Fumê, LN100 Preto Fumê e LN100 Preto Fumê. Não retire a etiqueta de identificação localizada no lateral direito do aparelho, para não perder a garantia, e garantir a validade de compra, pois a garantia só será realizada mediante apresentação do SAC. Na eventualidade de um problema, consulte o item 7 – “Soluções Práticas” contido nesse Manual, se o problema não for solucionado recomendamos entrar em contato com a Assistência Técnica Autorizada mais próxima, consulte pelo site <https://www.libell.com.br/encontre-nossa-autorizada>, ou entre em contato com o SAC LIBELL através do telefone ou WhatsApp pelo número (16) 3506-0211 ou também pelo e-mail [sac@libell.com.br](mailto:sac@libell.com.br), pois teremos a satisfação em atendê-lo (a)!

### 1 – CARACTERÍSTICAS TÉCNICAS



- 1 – Tampa do Filtro
- 2 – Registro abre/fecha da água
- 3 – Boca de água
- 4 – Bandede coleta

### ELEMENTO FILTRANTE

Composto por 3 etapas de filtragem:  
**1º Elemento PP:** Fita a pré filtragem, separa as partículas encontradas na água (areia, barro, lodo, etc.).  
**2º Elemento CARVÃO ATIVADO:** Reduz o cloro livre que causa, bem como odores e gostos desagradáveis. Além disso, por ser impregnado com prata coloidal, inibe a proliferação de bactérias no lado do refil.  
**3º Elemento PP:** Completa a filtragem, eliminando as partículas encontrada na água (areia, barro, lodo, etc.).



- 1 - Elemento PP
- 2 - Carvão Ativado
- 3 - Elemento PP
- 4 - Saída de água
- 5 - Entrada de Água

### 02

• **8º Passo:** Certifique-se que tenha ponto de escoamento da água. Abra o registro de água e deixar escoar por alguns minutos, ou até que a água fique cristalina. Após abrir o refil, seu aparelho já está pronto para ser utilizado.  
**Importante:** A primeira água que sai do refil (o elemento filtrante) terá a aparência amarelada, devido ao carvão ativado com prata coloidal presente dentro do refil. Isso que comprova o estado do refil.  
 Este procedimento deve ser realizado a cada troca do refil.  
**UTILIZE SOMENTE REFIL ORIGINAL LIBELL.**

### 5 – TROCA DO FILTRO

**GARANTIA:** Todo filtro possui garantia total contra defeitos de fabricação por um período de pelo menos 30 dias. O filtro pode saturar antes de sua vida útil prevista dependendo das condições da água de onde será instalado, como excesso de barro, areia, ferrugem e outros impurezas sólidas.  
**VALIDADE:** Os filtros não possuem validade enquanto estiverem em uso. A validade só começa a contar após a ativação do carvão. Pode comprar mais peças para aproveitar o frete e deixar guardadas para os próximos trocas.

### 5.1 PASSO A PASSO PARA TROCA DO FILTRO.

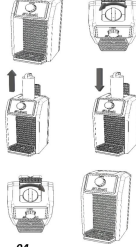

**1º Passo:** Abra a tampa superior de proteção do refil do purificador, levantando-o para cima e aba presente na parte superior da tampa. Gire o filtro no sentido anti-horário, até que as abas fiquem livres deslizando o filtro.

**2º Passo:** Puxe o filtro para cima retirando do suporte, desative o filtro usado. Pegue o novo filtro e conecta colocado para baixo até encaixar no acoplamento.

**3º Passo:** Gire o no sentido horário até travar. Verifique se está encaixado corretamente para evitar possíveis vazamentos. Então feche a tampa, e em seguida abra o registro e deixe escoar a água por alguns segundos até que a água fique cristalina, para fazer a ativação do filtro.

### 04

### 03

### 6 – HIGIENIZAÇÃO E LIMPEZA

É muito importante que seu purificador seja higienizado regularmente. Para isso proceda da seguinte forma:  
 • Feche o registro da rede hidráulica.  
 • Limpe com apenas um pano úmido, embebido em água. Não utilize álcool, gasolina, detergentes, ácidos, sabões ou esponja de aço.  
 • O purificador possui bandeja coletora, removível, lave em água corrente.

### 7 – SOLUÇÕES PRÁTICAS

Caso o produto apresente alguma irregularidade, pode facilmente ser resolvido verificando o quadro abaixo antes de ligar para a Assistência Técnica Autorizada.

Problema	Causa Provável	Solução
Vazamento	Filtro mal conectado / ou mangueira mal conectada na entrada da água. Mangueira Dobrada	Verifique a conexão da mangueira no conector na entrada da água. Desdobre a mangueira.
Não sai água	Filtro saturado Falta de água na rede hidráulica	Troque o filtro. Verifique o registro ou contate o fornecedor de água.
Água insuficiente	Baixa pressão na rede hidráulica	Verifique a pressão da rede ou contate o fornecedor de água.
Água excedente	Alta pressão na rede hidráulica. Obs.: Pode sanificar seu aparelho.	Leia o item 4 desse manual.
Gosto ruim na água	Água de má qualidade ou precisa fazer Limpeza e Higienização do aparelho.	Consulte o item 6 desse manual.

\* Se o problema não for resolvido, entre em contato com a Assistência Técnica Autorizada mais próxima de sua residência, conforme informado pelo Central de Atendimento.

**ATENÇÃO!** Este aparelho não se destina à utilização por pessoas (inclusive crianças) com capacidades físicas, sensoriais ou mentais reduzidas, ou por pessoas com falta de experiência e conhecimento, a menos que tenham recebido instruções referentes à utilização de aparelho ou estejam sob a supervisão de uma pessoa responsável pelo seu segurança.

FABRICADO POR: Ali Eletro Importadora e Exportadora Eirel, Av. Antônio Corrêga, 339 – Distrito Industrial Adolfo Baldan, Matão – SP – CEP: 15991-315 CNPJ: 21.713.088/0001-69 Site: [www.libell.com.br](http://www.libell.com.br) | Telefone: (16) 3506-0200



### 05