

Vol. 01
Box 01 | Caja 01

04, 07, 08, 09, 10
11, 12, 13, 17

Vol. 02
Box 02 | Caja 02

01, 02, 03, 05, 06
14, 15, 16

GARANTIA | Warranty | Garantia

Nossos produtos são garantidos por 180 dias contra defeitos de fabricação. Ao constatar um problema coberto pela garantia, entre em contato com a loja onde o produto foi comprado. Ela estará capacitada para atendê-lo da melhor forma diante de cada caso. Reclamações de garantia somente poderão ser atendidas se o termo de garantia for apresentado no ato de reivindicação, acompanhado de sua nota fiscal de compra.

Nuestros productos están garantizados contra defectos de fabricación por 180 días, a partir de la compra. Al constatar un problema protegido por la garantía, póngase en contacto con la tienda donde se adquirió el producto. Ella estará capacitada para atenderlo de la mejor manera de acuerdo con cada caso.

Our products are guaranteed against manufacturing defects for 180 days from the date of purchase. When you find a problem covered by the warranty, please contact the store where the product was purchased. The Store will be able to serve you in the best way in each case.

Exclusões

- Desgaste natural ou danos causados por água, maresia, ferrugem, incêndio, calor, cupins e pragas em geral
- Montagem, manutenção e uso inadequado
- Não cumprimento das recomendações técnicas do esquema
- Montagens e desmontagens após a primeira instalação
- Instalações elétricas e outras afins

Exclusiones

- Desgaste natural o daños causados por agua, maresia, incendios, calor, termitas y plagas en general
- Montaje, mantenimiento y uso inadecuado
- No cumplimiento de las recomendaciones técnicas del esquema
- Montaje y desmontaje después de la primera instalación
- Instalaciones eléctricas y otras afines

Exclusions

- Natural wear or damage caused by water, sea, rust, fire, heat, termites and plagues in general
- Assembly, maintenance and improper use
- Failure to comply with the technical recommendations of the assembly instructions
- Assembly and disassembly after first installation

Importante

A Linea Brasil não autoriza nenhuma pessoa, loja ou entidade assumir em seu nome qualquer outra garantia que não conste no certificado. O fabricante reserva-se no direito de efetuar nos produtos eventuais modificações que considerar necessárias, sem prejudicar as características essenciais. Os produtos terão peças de assistência para reposição no período de 1 ano a contar de sua retirada do mercado, desde que haja matéria-prima equivalente, observando o disposto no Art. 32 da Lei 8.078/90 (Cód. Defesa do Consumidor). O atendimento para produtos fora de linha é feito por programação especial, através da loja revendedora sob aprovação de consulta prévia ao fabricante.

Importante | Linea Brasil no autoriza a ninguna persona, tienda o entidad a asumir en su nombre cualquier otra garantía que no figure en el certificado. El fabricante se reserva el derecho de efectuar en los productos eventuales modificaciones que considere necesarias, sin perjudicar las características esenciales. Los productos tendrán piezas de asistencia para reposición en el período de 1 año a partir de su retirada del mercado. La atención para productos fuera de línea es hecha por programación especial, a través de la tienda revendedora bajo aprobación de consulta previa al fabricante.

Important | Linea Brasil does not authorize any person, store or entity to assume on its behalf any other warranty that does not appear on the certificate. The manufacturer reserves the right to make in the products any modifications that it considers necessary without prejudice to the essential characteristics. The products will have replacement parts within one year of being withdrawn from the market. The service for off-line products is done by special programming, through the store reseller under prior consultation with the manufacturer.

Fixar todos os acessórios antes da montagem

Attach all accessories before starting assembly | Coloque todos los accesorios antes del montaje de partida

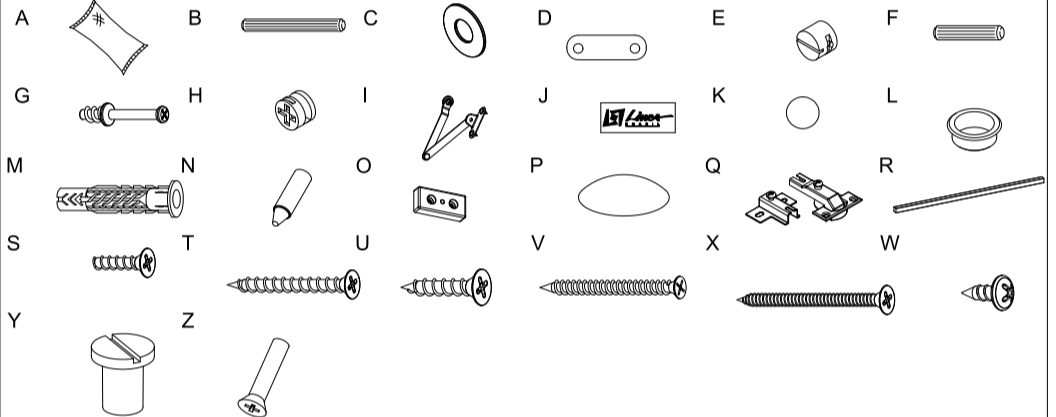

Código	Descrição	Dimensão	Quantidade	Código Code	Descrição Descripción Description	Quantidade Cantidad Amount				
01	510084001	PAINEL DIREITO	1700 x 448 x 12	1	A 160001001	COLA PEGAMENTO GLUE	2			
02	510084002	PAINEL CENTRAL	1700 x 448 x 12	1	B 160001005	CAVILHA 8X55 TARUGO 8X55 DOWEL 8X55	2			
03	510084003	PAINEL ESQUERDO	1700 x 448 x 12	1	C 160001009	ARRUELA ARANDELA 3/16 15MM WASHER 3/16 15 MM	7			
04	510084004	TAMPO INFERIOR	1336 x 298 x 15	1	D 160001034	CHAPA JUNCAO PLACA DE JUNCION CONNECTOR PLATE	10			
05	510084005	LATERAL DIREITA SUPERIOR	220 x 141 x 15	1	E 160001022	PORCA CILINDRICA TUERCA CILINDRICA CYLINDRICAL NUT	6			
06	510084006	LATERAL ESQUERDA SUPERIOR	220 x 141 x 15	1	F 160001023	CAVILHA 6X30MM TARUGO 6X30 MM DOWEL 6X30 MM	26			
07	510084007	LATERAL DIREITA INFERIOR	297 x 192 x 12	1	G 160001024	PINO GIROFIX TORNILLOS DE SUJECION CAM SCREW	14			
08	510084008	DIVISAO CENTRAL INFERIOR	297 x 192 x 12	1	H 160001025	CASTANHA GIROFIX BLOQUEO DE TORNILLO CAM SCREW LOCK	14			
09	510084009	LATERAL ESQUERDA INFERIOR	297 x 192 x 12	1	I 160001033	ARTICULADOR ARTICULADOR ARTICULATOR	2			
10	510084010	BASE	1336 x 298 x 12	1	J 160002001	ETIQUETA LINEA ETIQUETA LINEA LINEA LABEL	1			
11	510084011	TAMPO SUPERIOR	1336 x 266 x 37	1	K 160002002	TAMPA ADESIVA TAPA ADHESIVA COVER ADHESIVE	16			
12	510084012	PRATELEIRA SUPERIOR	1080 x 145 x 25	1	L 160002005	GUIA CABO TAPA PASACABLES CABLE HIDDEN COVER	2			
13	510084013	TRAVESSA PAINEL	904 x 70 x 15	1	M 160002006	BUCHA 8MM TACOS 8MM ANCHOR 8MM	5			
14	510084014	TRAVESSA LATERAL	1690 x 56 x 15	2	N 160002012	GIZ DE CORRECAO TIZA DE CORRECCION CRAYON REPAIR	2			
15	510084015	PORTA DIREITA	668 x 222 x 15	1	O 160002014	DISTANCIADOR PAINEL DISTANCIADOR DE PANEL PANEL SPACER	4			
16	510084016	PORTA ESQUERDA	668 x 222 x 15	1	P 160002015	SILICONE SILICIO SILICONE	4			
17	510084017	TRAVESSA PAREDE	874 x 70 x 15	1	Q 160003002	DOBRADICA 26MM BISAGRA 26 MM HINGE 26 MM	4			
01	510084001	PANEL DERECHO	1700 x 448 x 12	1	R 160005007	PUXADOR RX0701 330 MM MANIJA 330 MM HANDLE 330 MM	2			
02	510084002	PANEL CENTRAL	1700 x 448 x 12	1	S 160006004	PARAFUSO 3,5X22 TORNILLO 3,5X22 SCREW 3,5X22	4			
03	510084003	PANEL IZQUIERDO	1700 x 448 x 12	1	T 160006006	PARAFUSO 3,5X40 TORNILLO 3,5X40 SCREW 3,5X40	8			
04	510084004	BASE INFERIOR	1336 x 298 x 15	1	U 160006008	PARAFUSO 4,5X25 TORNILLO 4,5X25 SCREW 4,5X25	12			
05	510084005	LATERAL DERECHA SUPERIOR	220 x 141 x 15	1	V 160006010	PARAFUSO 4,5X50 TORNILLO 4,5X50 SCREW 4,5X50	18			
06	510084006	LATERAL IZQUIERDA SUPERIOR	220 x 141 x 15	1	W 160006016	PARAFUSO 3,5X12 CAB FLANG TORNILLO DE CABEZA DE BRIDA 3.5X12 FLANGE HEAD SCREW 3.5X12	42			
07	510084007	LATERAL DERECHA INFERIOR	297 x 192 x 12	1	X 160006015	PARAFUSO 6,0X75 TORNILLO 6,0X75 SCREW 6,0X75	5			
08	510084008	DIVISION CENTRAL INFERIOR	297 x 192 x 12	1	Y 160006019	PARAFUSO M4 10MM TORNILLO M4 10MM SCREW M4 10MM	8			
09	510084009	LATERAL INFERIOR IZQUIERDA	297 x 192 x 12	1	Z 160006020	PINO UNIAO M4 12MM PERNO UNION M4 12MM PIN-UNION M4 12MM	8			
10	510084010	BASE	1336 x 298 x 12	1	RELAÇÃO DE COR DOS ACESSORIOS / HARDWARE COLORS LIST / ACCESORIOS COLORES					
11	510084011	BASE SUPERIOR	1336 x 266 x 37	1	ACESSORIOS	OFF WHITE / NOGUEIRA (203945)	AVELÃ / OFF WHITE (203839)	CACAU (204141)	RUSTICO / OFF WHITE (204039)	BRANCO BRILHO (101616)
12	510084012	ESTANTE SUPERIOR	1080 x 145 x 25	1	TAMPA ADESIVA	2 - NOGUEIRA (2045)	4 - AVELÃ (2038)	16 - CACAU (2041)	4 - RUSTICO (3040)	16 - BRANCA (3016)
13	510084013	DIVISÃO PAINEL	904 x 70 x 15	1	TAPA ADHESIVA	14 - OFF WHITE (2039)	12 - OFF WHITE (2039)	12 - OFF WHITE (2039)	12 - OFF WHITE (2039)	
14	510084014	DIVISÃO LATERAL	1690 x 56 x 15	2	GIZ DE CORREÇÃO	1 - NOGUEIRA (2045)	1 - AVELÃ (2038)	2 - CACAU (2041)	1 - RUSTICO (3040)	2 - BRANCA (3016)
15	510084015	PUERTA DERECHA	668 x 222 x 15	1	TIZA DE CORRECCION	1 - OFF WHITE (2039)	1 - OFF WHITE (2039)	1 - OFF WHITE (2039)	1 - OFF WHITE (2039)	
16	510084016	PUERTA IZQUIERDA	668 x 222 x 15	1						
17	510084017	DIVISIÓN PARED	874 x 70 x 15	1						
Code	Description	Dimension	Amount							
01	510084001	RIGHT PANEL	1700 x 448 x 12	1						
02	510084002	CENTRAL PANEL	1700 x 448 x 12	1						
03	510084003	LEFT PANEL	1700 x 448 x 12	1						
04	510084004	LOWER BASE	1336 x 298 x 15	1						
05	510084005	UPPER RIGHT SIDE	220 x 141 x 15	1						
06	510084006	UPPER LEFT SIDE	220 x 141 x 15	1						
07	510084007	LOWER RIGHT SIDE	297 x 192 x 12	1						
08	510084008	LOWER CENTRAL DIVISION	297 x 192 x 12	1						
09	510084009	LOWER LEFT SIDE	297 x 192 x 12	1						
10	510084010	BASE	1336 x 298 x 12	1						
11	510084011	UPPER BASE	1336 x 266 x 37	1						
12	510084012	TOP SHELF	1080 x 145 x 25	1						
13	510084013	PANEL DIVISION	904 x 70 x 15	1						
14	510084014	SIDE DIVISION	1690 x 56 x 15	2						
15	510084015	RIGHT DOOR	668 x 222 x 15	1						
16	510084016	LEFT DOOR	668 x 222 x 15	1						
17	510084017	WALL DIVISION	874 x 70 x 15	1						

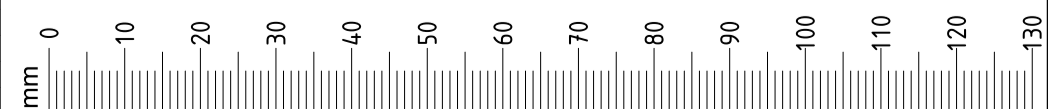

01

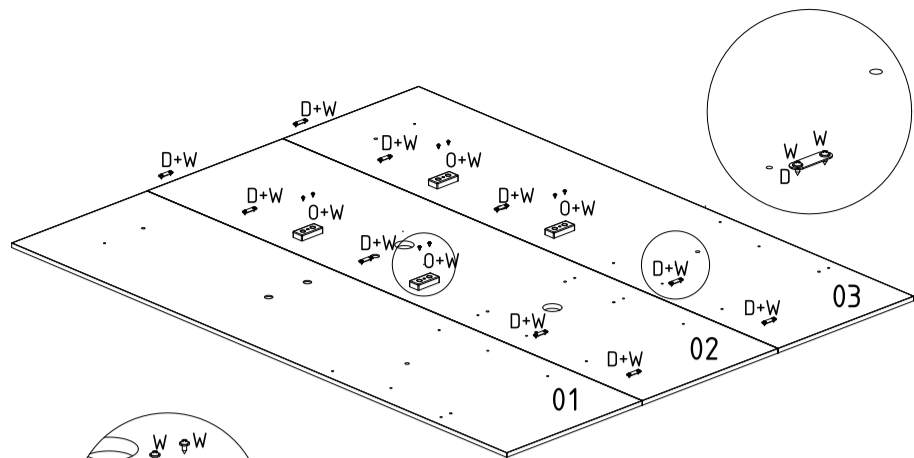

- D 10
- O 04
- W 28

02

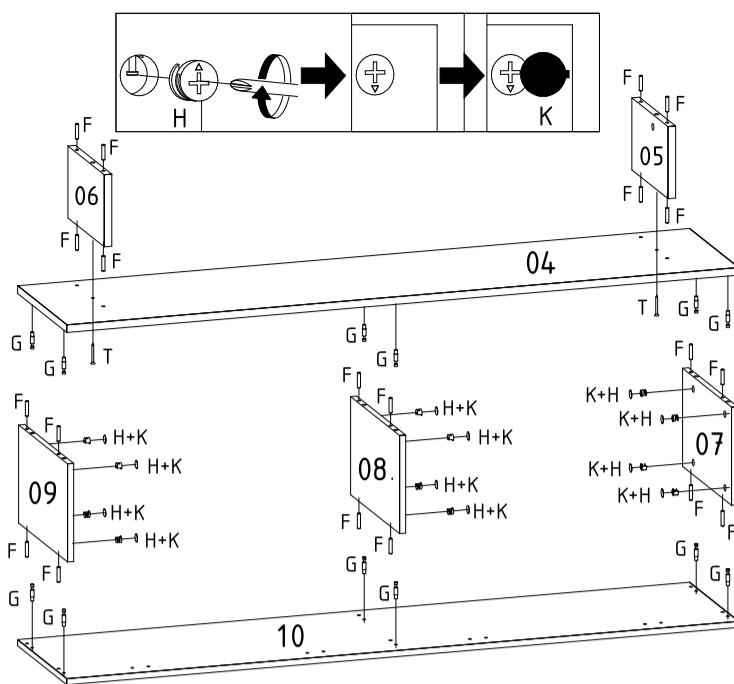
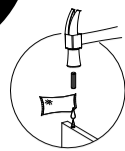

- F 20
- G 12
- H 12
- K 12
- T 02

03

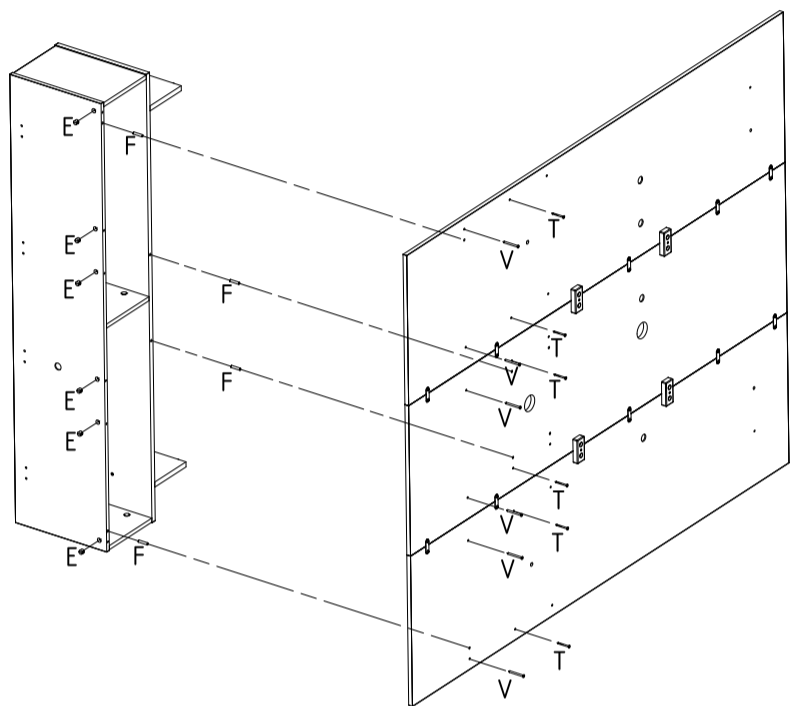
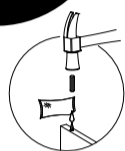

- E 06
- F 04
- T 06
- V 06

04

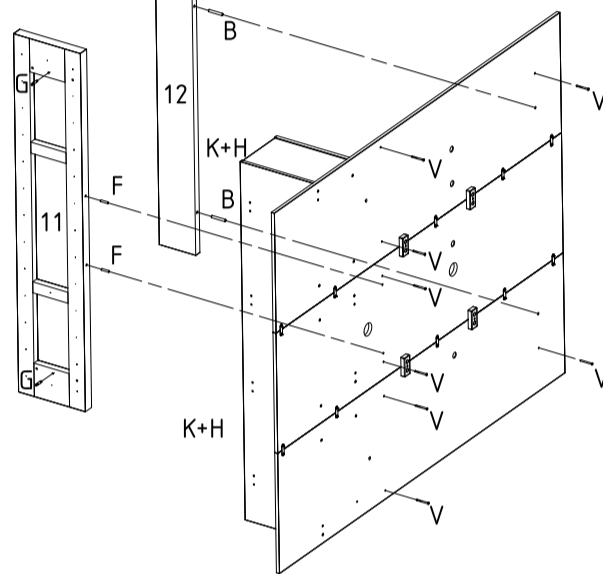
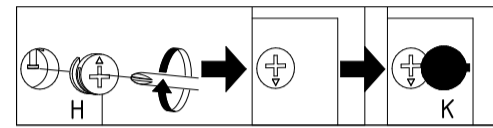

- B 02
- F 02
- G 02
- H 02
- K 02
- V 08

05

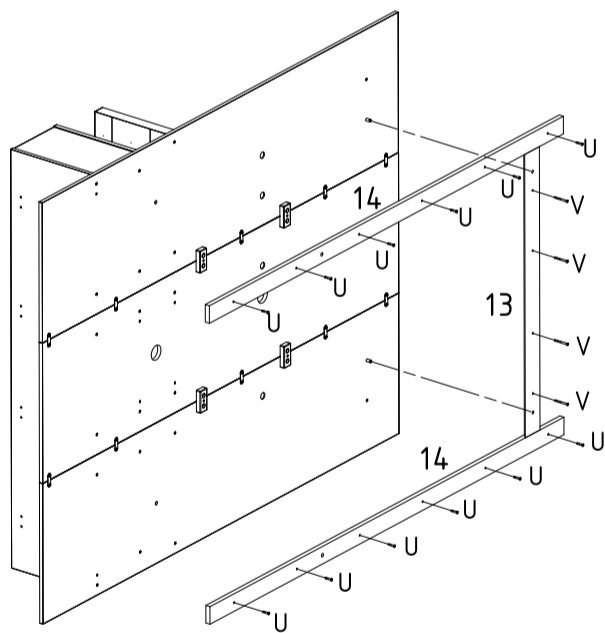

- U 12
- V 04

06

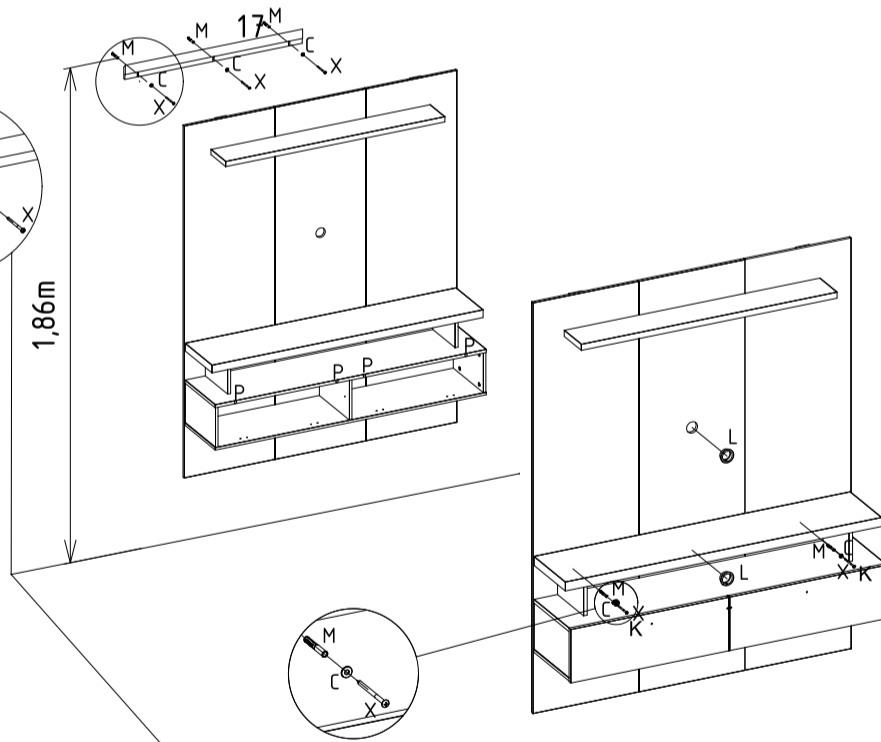
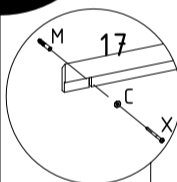

- C 05
- K 02
- L 02
- M 05
- P 04
- X 05

07

- C 02
- I 02
- Q 04
- R 02
- S 04
- W 14
- Y 08
- Z 08

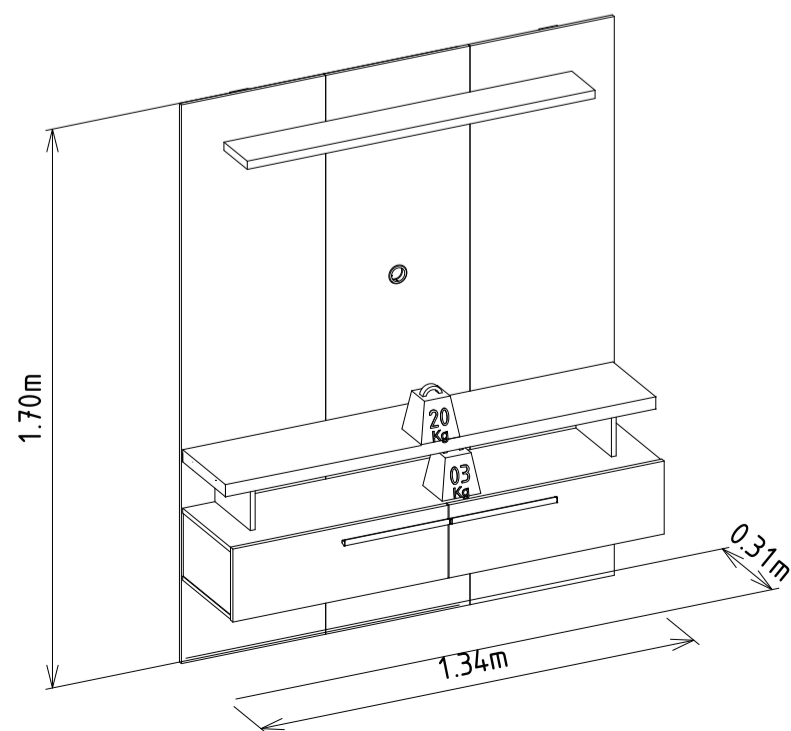
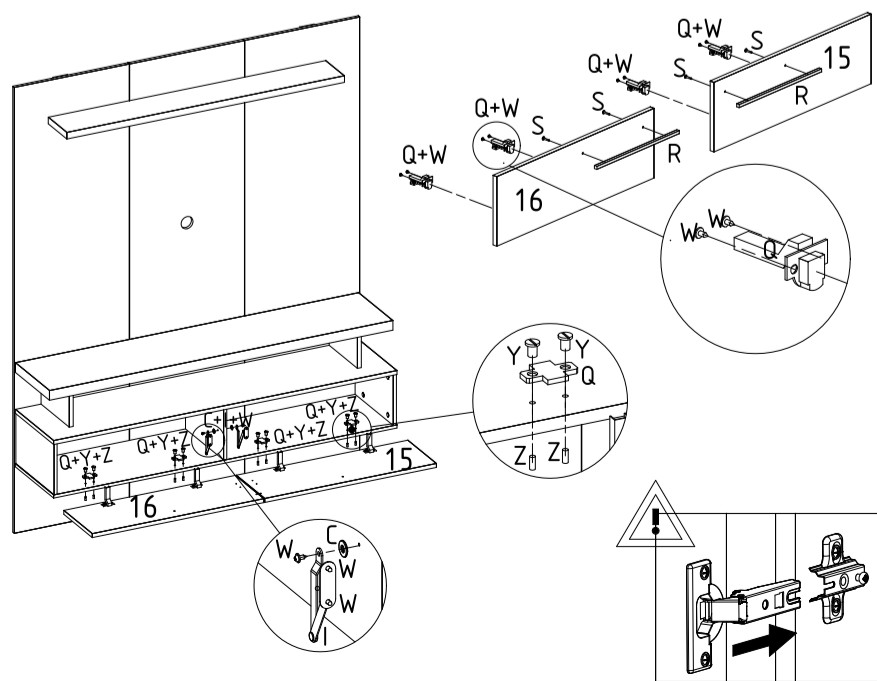

- 1.70m
- 1.34m
- 0.31m