

MANUAL DE MONTAGEM - ROUPEIRO CANTO 1 PORTA Ref. 4209A

MÓVEIS CASTRO LTDA. / Rua Orfelino Bizarro Martins 1245 - Taquari, RS / FONE: 51.3653.1346 - www.moveiscastro.com.br



Nº	CÓD.	DESCRIÇÃO	MEDIDA	CX	QTDE.
1	204458	Porta	2194x380x15	1/3	01
2	207331	Lateral Direita	2275x520x15	2/3	01
3	207332	Lateral Esquerda	2275x520x15	2/3	01
4	207333	Costa Estrutural	2169x450x15	2/3	01
5	207334	Assoalho	789x789x15	3/3	01
6	207335	Chapéu	789x789x15	3/3	01
7	207336	Prateleira	774x450x15	2/3	01
8	207560	Prateleira fixa	774x450x15	2/3	01
9	207337	Divisão do Maleiro Maior	774x450x15	2/3	01
10	207338	Divisão do Maleiro Menor	450x339x15	2/3	01
11	207339	Rodaforro	498x60x25	2/3	01
12	207340	Rodapé Frontal	385x76x15	2/3	01
13	207341	Travessa Apoio	200x76x15	2/3	01
14	207342	Costa	2200x400x3	2/3	03

EM CASO DE ASSISTÊNCIA IDENTIFICAR CÓD. E DESCRIÇÃO DA PEÇA!

CERTIFICADO DE GARANTIA

A Móveis Castro, preocupa-se com a qualidade de seus produtos, para tanto apresenta o CERTIFICADO DE GARANTIA. Gostaríamos de ressaltar que, para fazer uso da garantia, você deve fazer a solicitação de assistência técnica dentro do prazo de três (3) meses após a data de compra constante na nota fiscal do produto. Desta forma, é fundamental que você acione sua garantia logo que detectar alguma irregularidade com o produto. O contato para acionar a garantia ou solicitar assistência técnica deve ser feito sempre junto a loja onde o produto foi adquirido. É na loja que você terá todas as informações sobre o processo de sua garantia, pois a Móveis Castro oferece total suporte para os lojistas que comercializam os produtos de nossa marca, passando todas as formas corretas para que a assistência técnica e garantia sejam efetivas.

Sobre a garantia:

- A assistência técnica para defeitos não cobertos pela garantia, como aqueles causados por mau uso, também poderá ser solicitada, mediante orçamento prévio fornecido pela loja responsável pela venda do produto.
- A presente garantia não tem efeito de cobertura sobre danos causados ao produto decorrentes do transporte da loja até o consumidor ou causados por montagem inadequada do mesmo, pois são serviços que não estão a cargo do fabricante do produto.

Sobre a montagem, instalação, conservação e limpeza:

- A montagem do móvel é de responsabilidade da loja que comercializou o produto ou vendedor (a) que efetivou a venda.
- O móvel deve ser instalado por pessoal capacitado ou autorizado pelo estabelecimento comercial onde o mesmo foi adquirido, de acordo com as orientações de montagem que acompanham o produto (esquema de montagem) e em local apropriado.
- Lembramos que está sujeito a alterações todo e qualquer móvel frequentemente exposto a ação do sol, maresia, chuva, umidade e outros agentes naturais. Portanto, escolha com cuidado a localização do móvel, evitando a incidência destes agentes sobre o produto.
- O móvel deve ser manuseado com cuidado, evitando que seja arrastado ou submetido a esforço capaz de comprometer a estrutura e montagem do móvel.
- Para correta limpeza, recomenda-se a utilização da flanela levemente umedecida com água e detergente.

Para sua comodidade, guarde sempre a nota fiscal de compra do produto, pois a mesma é fundamental para a efetivação do exercício de sua garantia.

Dimensões:  
Altura.: 2300  
Largura.: 807  
Prof.: 807

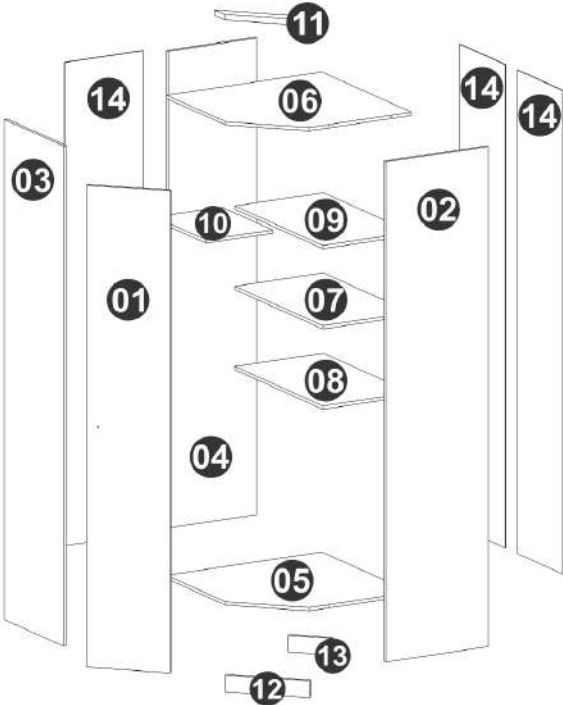

A	Parafuso minifix Duplo (2x)		1496	L	Sapata (5x)		344
B	Tambor minifix (4x)		1417	M	Dobradiça 35mm 45° (4x)		1986
C	Parafuso cab. Chata 4,0x45 mm (26x)		926	N	Prego 11x11 (160x)		1669
D	Parafuso cab. Chata 4,0x35 mm (2x)		146	O	Cabideiro Obl. 764mm (1x)		2709
E	Parafuso cab. Chata 4,5x25 mm (3x)		1019	P	Cabideiro Obl. 346mm (1x)		2870
F	Parafuso cab. Chata 3,5x14mm (32x)		132	Q	Puxador Atheros Courbe (1x)		1859
G	Cavilha 6x30 mm (6x)		46	R	Perfil I 2168mm(1x)		1871
I	Suporte de prateleira (4x)		349	S	Tapa Furo Caixa 19mm (20x)		-----
J	Suporte Cabideiro Obl (3x)		905	T	Cola 5g (1X)		13
K	Suporte Cabideiro (1x)		1982	U	Adesivo (1x)		225



Dúvidas? Envie um e-mail para: [assistencia@moveiscastro.com.br](mailto:assistencia@moveiscastro.com.br)

# MANUAL DE MONTAGEM - ROUPEIRO CANTO 1 PORTA Ref. 4209A

MÓVEIS CASTRO LTDA. / Rua Orfelino Bizarro Martins 1245 - Taquari, RS / FONE: 51.3653.1346 - www.moveiscastro.com.br

## Primeiro passo

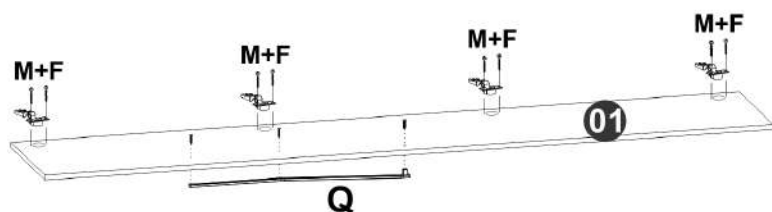

## Segundo passo

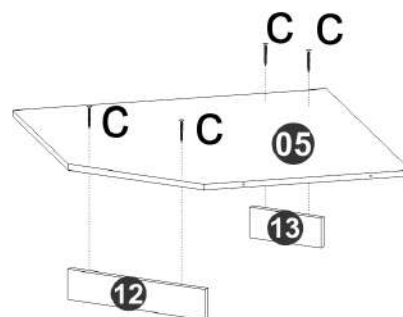

## Terceiro passo

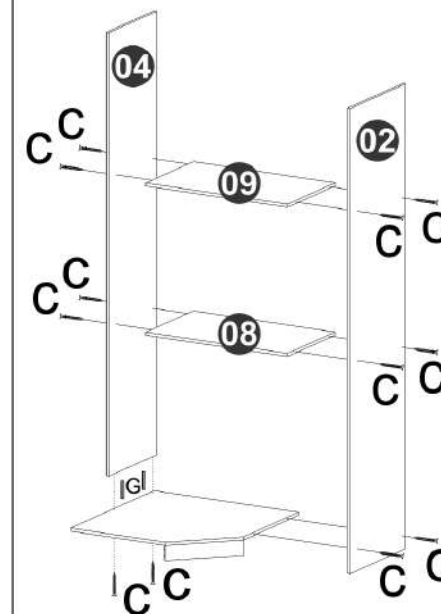

## Quarto passo

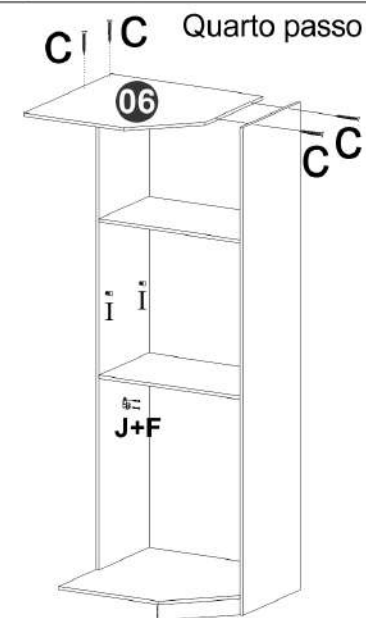

## Quinto passo

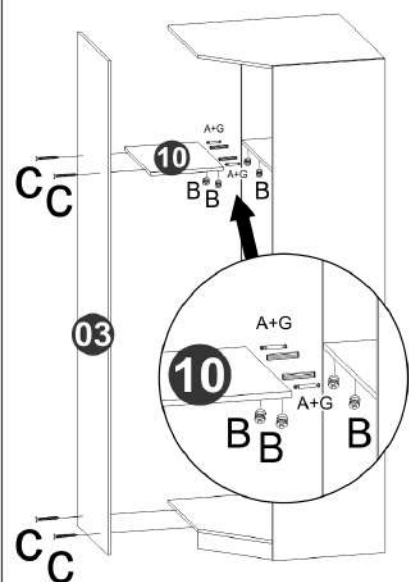

## Sexto passo

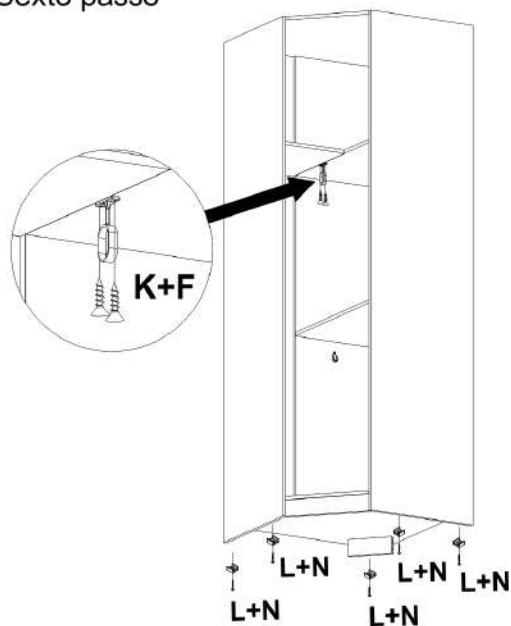

## Sétimo passo

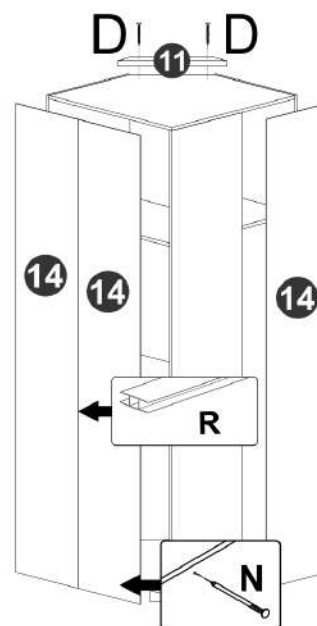

## Oitavo passo

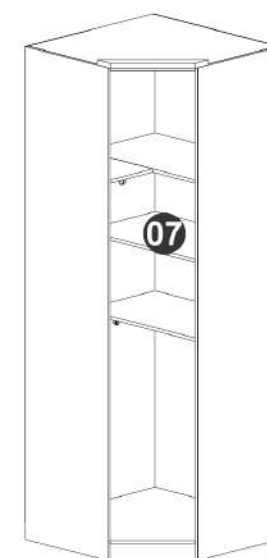

## Nono passo

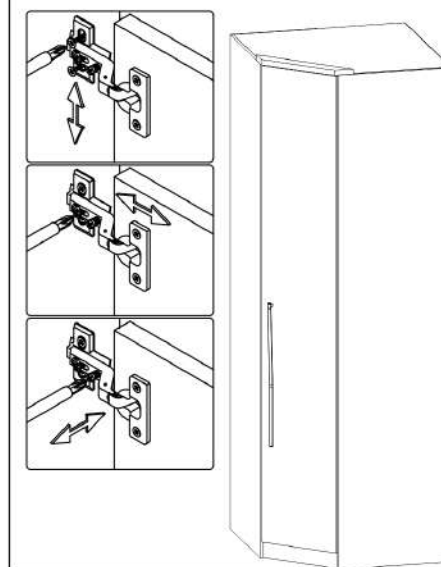

Colocar as portas e regular conforme imagem acima