



MULTIUSO MAIA PLUS
Código: 5088

Benetil
Móveis

Av. Jesus Candian, 395 - B. Mangueira Rural
Telefax (32) 3539-5350
CEP 36500-000 - Ubá - Minas Gerais
www.benetil.com.br

ATENÇÃO: EM CASO DE ASSISTÊNCIA, VERIFICAR O NÚMERO DO LOTE DE PRODUÇÃO, NO TOPO DAS PEÇAS E NA ETIQUETA DA CAIXA DO PRODUTO.

RESERVAMO-NOS O DIREITO DE EFETUAR MODIFICAÇÕES TÉCNICAS OU DE MATERIAIS SEM PRÉVIO AVISO.

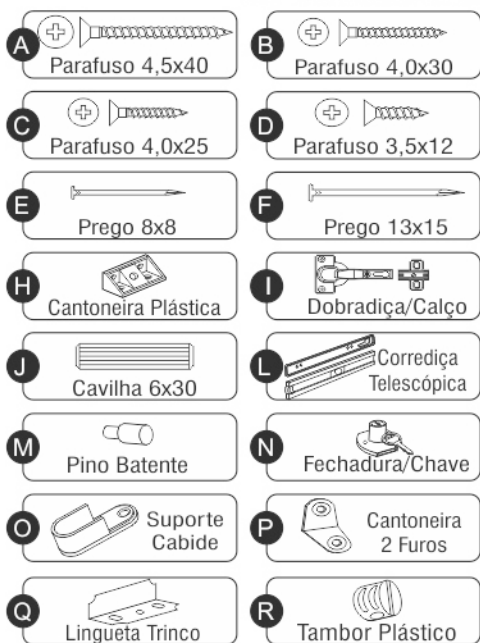

Componentes

Quant.

01 - RODAPÉ	02
02 - LATERAL DIREITA	01
03 - TRAVESSAS	02
04 - PRATELEIRA CENTRAL	01
05 - LATERAL ESQUERDA	01
06 - PRATELEIRA SUPERIOR	01
07 - COSTAS SUPERIOR	02
08 - COSTAS INFERIOR	02
09 - PORTAS	02
10 - RÉGUA FRONTAL	01
11 - FRENTE GAVETA	03
12 - LATERAL GAVETA	08
13 - TRASEIRO GAVETA	04
14 - FUNDO GAVETA	04
15 - FRENTE GAV. COM CHAVE	01
16 - REFORÇO GAVETA	04
17 - CABIDEIRO	01
18 - PÉS	04

FAVOR IDENTIFICAR AS PEÇAS E COLOCAR SEUS RESPECTIVOS ACESSÓRIOS

Sequência de Montagem

- 01 - Comece a montagem pela peça 1;
- 02 - Fixar as Corrediças nas Laterais 2 e 5 conforme desenho ao lado;
- 03 - Encaixe e parafuse as peças 2 e 5 na peça 1;

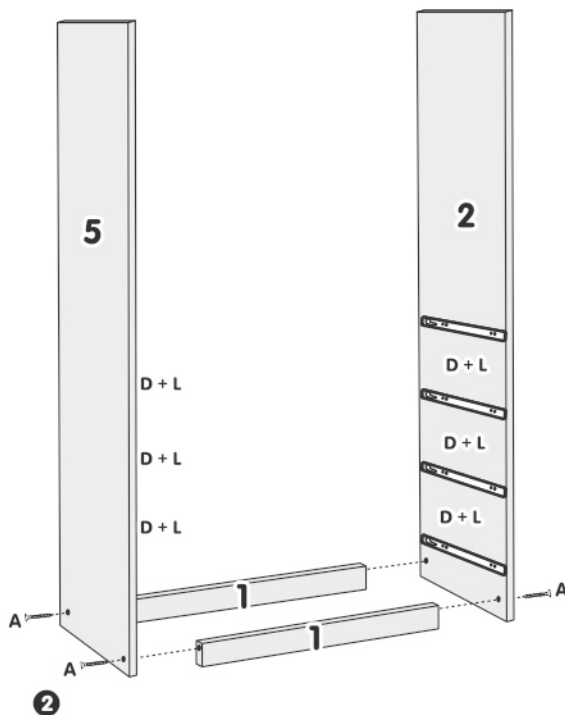

Sequência de Montagem

- 04 - Encaixe e parafuse as travessas 3 nas laterais 2 e 5.
 05 - Encaixar e parafusar a prateleira 4 nas laterais 2 e 5;
 06 - Parafusar o prateleira superior 6 nas laterais 2 e 5.

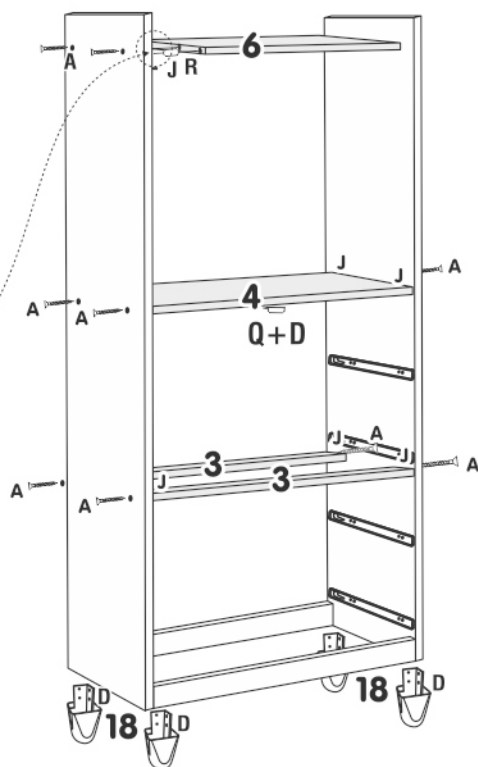
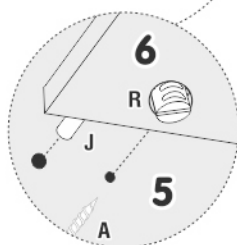
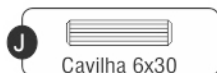

Sequência de Montagem

- 07 - Unir as costas 7 e 8 com Perfil H e pregar as mesmas nas laterais 2 e 5 conforme desenho ao lado.

OBS.: Acertar as costas para melhor esquadramento do móvel.

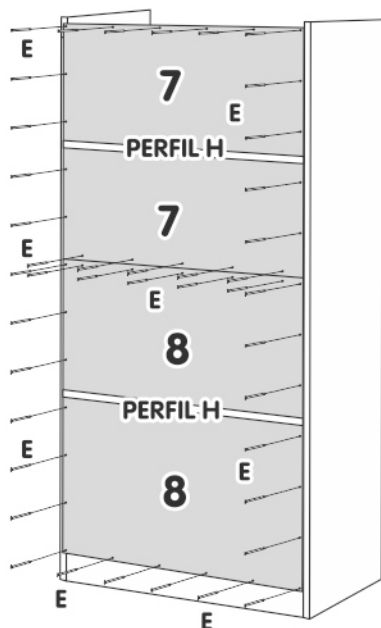

Sequência de Montagem

- 08 - Fixar Régua Superior 10 com cantoneira 2 furos conforme desenho ao lado;
- 09 - Fixar as portas 09 usando dobradiças de pressão;
- 10 - Colocar o Cabideiro, conforme desenho.

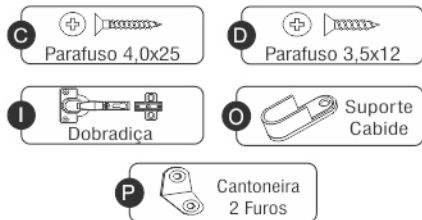

ATENÇÃO:

FACEAR A RÉGUA 10 NO TOPO E PARTE EXTERNA DAS LATERAIS E FIXÁ-LA, OBSERVANDO QUE A RÉGUA 10 TERÁ QUE FICAR ALINHADA NA METADE DA PRATELEIRA, POIS A PRATELEIRA SERVIRÁ DE BATENTE PARA AS PORTAS

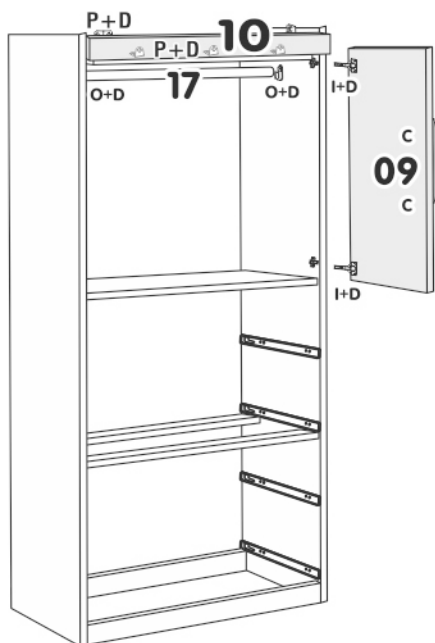

Sequência de Montagem

- 11 - Parafusar as cantoneiras nas peças 12;
- 12 - Parafusar as peças 12 na peça 11;
- 13 - Pregar a peça 13 nas peças 12;
- 14 - Parafusar peça 14 nas peças 12 e 13 conforme desenho abaixo, ajustando para melhor esquadrejamento da gaveta;
- 15 - Parafusar as corredeiras na lateral das peças 12;
- 16 - Parafusar reforço 16 conforme desenho;
- 17 - Repetir o processo para a Gav. c/ Chave.

