

| | | |
|-------------------------|---|-----------------------|
| Código: | 54002142 | NCM: 8301.40.00 |
| Produto: | FECH ZM SERR FRANCESA 460-46E EP | |
| Linha de Produtos: | SERRALHEIRO | |
| Norma: | ABNT NBR 14913:2011 | |
| Aplicação: | Portas Externas com espessura de 25mm à 40mm | |
| Acabamentos: | Preto (EP) | |
| Resistência a corrosão: | Grau 3 | |
| Máquina: | <ul style="list-style-type: none"> * Máquina para porta Externa 40E (Testa fixa) * Broca de 22 mm * Tráfego: Intenso * Grau de Segurança: Médio * Sistema de reversão do trinco sem necessidade de ferramentas * Caixa e tampa em aço galvanizado * Trinco e lingueta em zamac cromado * Testa e contra testa em aço inoxidável | |
| Guarnição: | * 2 espelhos em aço inoxidável pintados de Preto, fixados por parafusos auto-atarrachantes de cabeça fenda philips em aço niquelado | |
| Cilindro: | <ul style="list-style-type: none"> * Cilindro tradicional 55mm de Latão Cromado * 6240 Combinações * Acompanha 2 chaves de latão com acabamento niquelado * Fixação por parafuso de cabeça chata com fenda philips em aço niquelado | |
| : | | |
| Peso bruto: | 0.777kg | Peso Líquido: 0.715kg |
| | Dimensões | Código de Barras |
| Embalagem Individual: | Não cadastrada | 7891065021429 |
| | | Quantidade |
| Garantia: | 5 Anos contra defeitos de fabricação e/ou funcionamento. 2 anos para acabamento. 1 ano para produtos em lugares públicos ou corrosivos. | |

Desenhos:

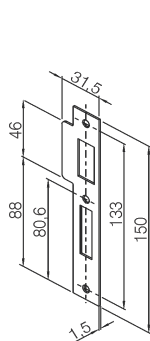

Máquina 46E e contra testa

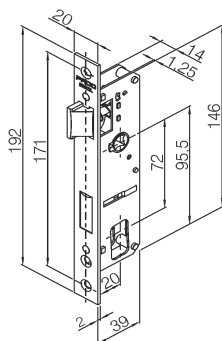

Espelho 460

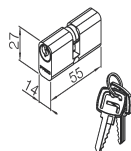
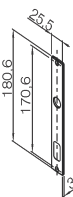

Cilindro Tradicional 55mm

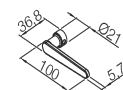

Maçaneta Zm Erich