

GUARDA ROUPA HELENA 2P CORRER

Para a montagem do produto você vai precisar de:

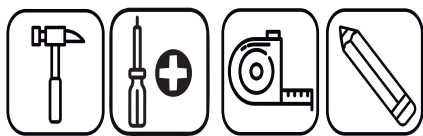

- ✓ Confira as peças, componentes e se possui as ferramentas necessárias para a montagem
- ✓ Para proteger seu móvel, coloque as peças sobre um tapete
- ✓ Para realizar a montagem, são necessárias **2** pessoas.
Convide sua família e amigos para montar com você.

Informações Úteis

Este certificado garante ao cliente a reposição de qualquer peça que possa apresentar falha ou defeito de fabricação.

Vigência da Garantia

A garantia abrange todas as peças, partes e componentes que eventualmente venham apresentar defeito de fabricação no prazo de 03 (três) meses, contando a partir da entrega do produto ao consumidor, mediante nota fiscal de compra, que passa a fazer parte integrante deste certificado.

A garantia cessa se ocorrer um dos seguinte casos:

- 1) Se o produto for alterado ou consertado por pessoa não autorizada pela loja;
- 2) Se houver utilização de peça ou componente não original, adaptado ao produto;
- 3) O defeito seja decorrente de negligência do montador ou do consumidor em relação as instruções do esquema de montagem ou em manuseio do produto.

Conservação do Produto

- * Para limpar não use nenhum tipo de produto, tais como sabão, esponja de aço, álcool e lustra-móveis.
- * Use somente uma flanela seca. Não molhe nem exponha o móvel à umidade, a luz solar diretamente ou outra forma de calor.
- * Não encoste o móvel na parede. Não o arraste.

É importante assimilar que o esquema de montagem, que acompanha este certificado, deverá permanecer em poder do cliente, pois se houver necessidade de assistência, ela só será atendida mediante o encaminhamento do citado esquema de montagem, assinalando a peça que estiver com defeito e sobretudo, o número do lote de fabricação. Ainda, a Maxel Móveis se reserva o direito de solicitar foto da peça com problema para tomar as demais providências.

Para solicitar assistência técnica, identificar:
Razão Social, N° da NF, Descrição da peça e Cor.
Email : assistencia@maxelmoveis.com.br

Nota: A Assistência Técnica deverá ser solicitada à Loja

Siga Maxel Móveis

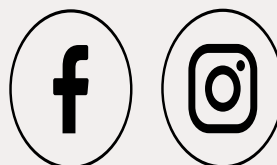

O MANUAL ESTÁ DISPONÍVEL EM NOSSO
SITE. ACESSE: WWW.MAXELMOVEIS.COM.BR

Atualizado 12/12/2023

FERRAGENS

| REF. | CÓD. | Descrição | ILUSTRAÇÃO | QTD |
|------|-------|------------------------------|---|-----|
| A | 22660 | PORCA CILÍNDRICA |  | 24 |
| B | 23092 | CAVILHA 6 X 30MM |  | 8 |
| C | 22659 | SUORTE PRATELEIRA 8X10 |  | 12 |
| D | 22415 | SUORTE CABIDEIRO |  | 2 |
| E | 60161 | CANTONEIRA PLÁSTICA 18X18 |  | 12 |
| F | 23064 | PARAFUSO 4,5X45 MM C.CHATA |  | 8 |
| G | 20026 | PREGO 10X10 |  | 110 |
| H | 60454 | CORREDIÇA TELESCÓPICA 300 MM |  | 2 |
| I | 20009 | PARAFUSO 3,5X12 MM C.CHATA |  | 48 |
| J | 13712 | PARAFUSO 3,5X16 MM C.CHATA |  | 12 |
| K | 22357 | COLA BISNAGA |  | 1 |
| L | 65330 | PARAFUSO 3,5X30 MM C.CHATA |  | 10 |
| M | 23020 | PARAFUSO 4,5X45 FLANGEADO |  | 16 |
| N | 22605 | DISTANCIADOR CILINDRICO |  | 8 |
| O | 16955 | SAPATA L 12X12 ALUMINIO |  | 8 |
| P | 16901 | ROLDANA |  | 2 |
| Q | 16901 | GUIA PARA ROLDANA |  | 2 |

PARA CONFERIR AS MEDIDAS DOS PARAFUSOS
UTILIZE A RÉGUA ABAIXO.

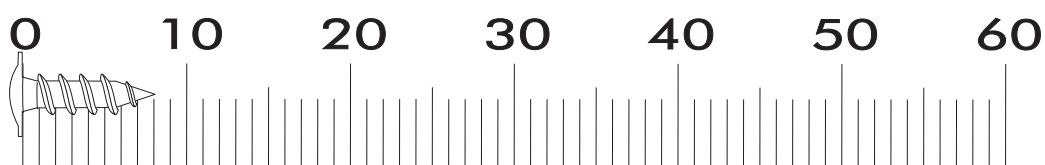

LISTA DE PEÇAS

| Item | CÓDIGO MDP | | Descrição | Dimensões | | | Qtd |
|------|------------|-------------------|---------------------------|-----------|------|-----|-----|
| | Branco | Cinamomo/Of White | | Comp | Larg | Esp | |
| 1 | P02237 | P05684 | RODAPE | 1340 | 140 | 15 | 1 |
| 2 | | P03718 | RODAPE DE TRAS | 1340 | 140 | 15 | 1 |
| 3 | P02235 | P05680 | LATERAL EXTERNA DIREITA | 2050 | 451 | 12 | 1 |
| 4 | P02234 | P05679 | LATERAL EXTERNA ESQUERDA | 2050 | 451 | 12 | 1 |
| 5 | P02232 | P05681 | BASE INFERIOR | 1340 | 451 | 12 | 1 |
| 6 | | P02241 | BASE SOBRE GAVETA | 664 | 380 | 12 | 2 |
| 7 | | P02232 | BASE SUPERIOR | 1340 | 451 | 12 | 1 |
| 8 | | P02236 | LATERAL INTERNA | 1830 | 380 | 12 | 1 |
| 9 | P02238 | P05683 | VISTA FRONTAL | 1364 | 100 | 15 | 1 |
| 10 | | P02245 | FORRO | 1360 | 366 | 3 | 5 |
| 11 | | 18318 | PERFIL | - | - | - | 4 |
| 12 | | P02243 | FRENTE DE GAVETA | 617 | 145 | 15 | 2 |
| 13 | | P03675 | LATERAL DE GAVETA | 350 | 100 | 12 | 4 |
| 14 | | P02246 | FORRO DE GAVETA | 574 | 357 | 3 | 2 |
| 15 | | P02244 | PARTE ATRAS GAVETA | 552 | 70 | 12 | 2 |
| 16 | P04782 | P0682 | PORTA | 1810 | 680 | 15 | 2 |
| 17 | | P02239 | PRATELEIRA | 664 | 338 | 12 | 3 |
| 18 | | 18316 | VARÃO DE MADEIRA | - | - | - | 1 |
| 19 | | 18317 | TRILHO KIT ALX 019 1335MM | - | - | - | 1 |
| 20 | | 18587 | PUXADOR BELLUNO | - | - | - | 2 |

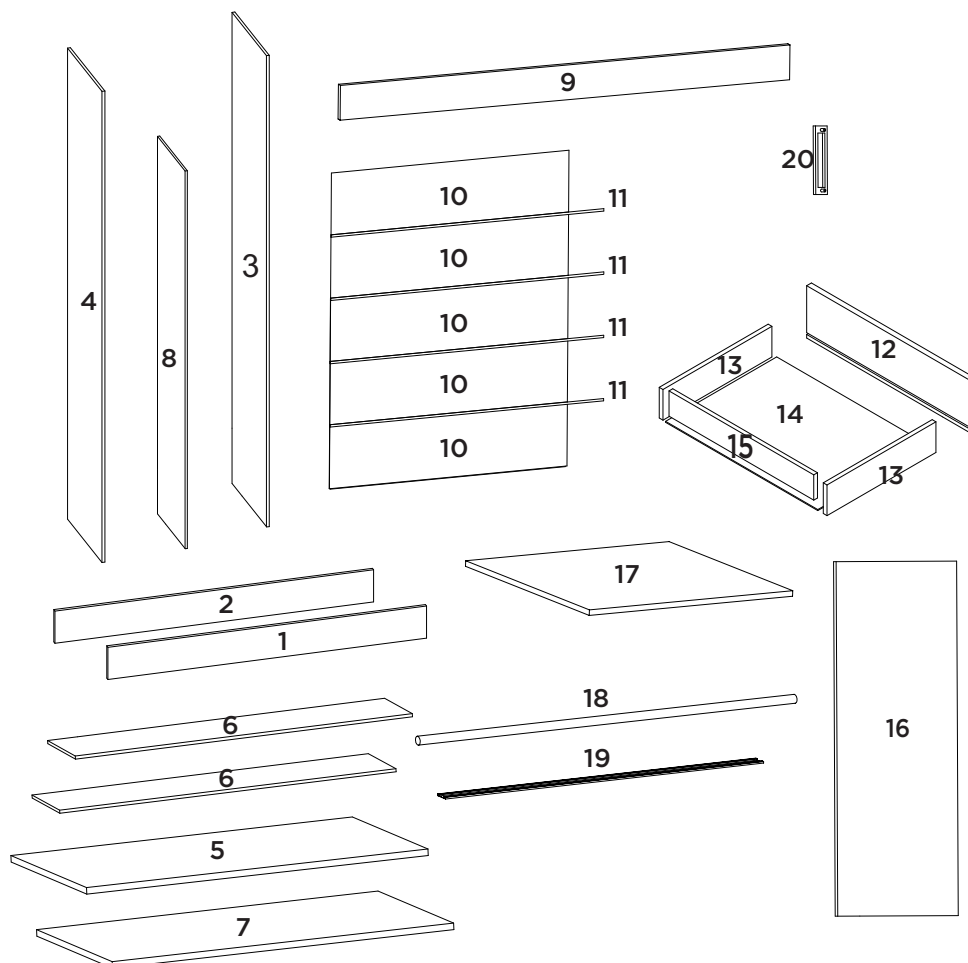

OBS: Ao solicitar assistência, favor informar o código do item.

2

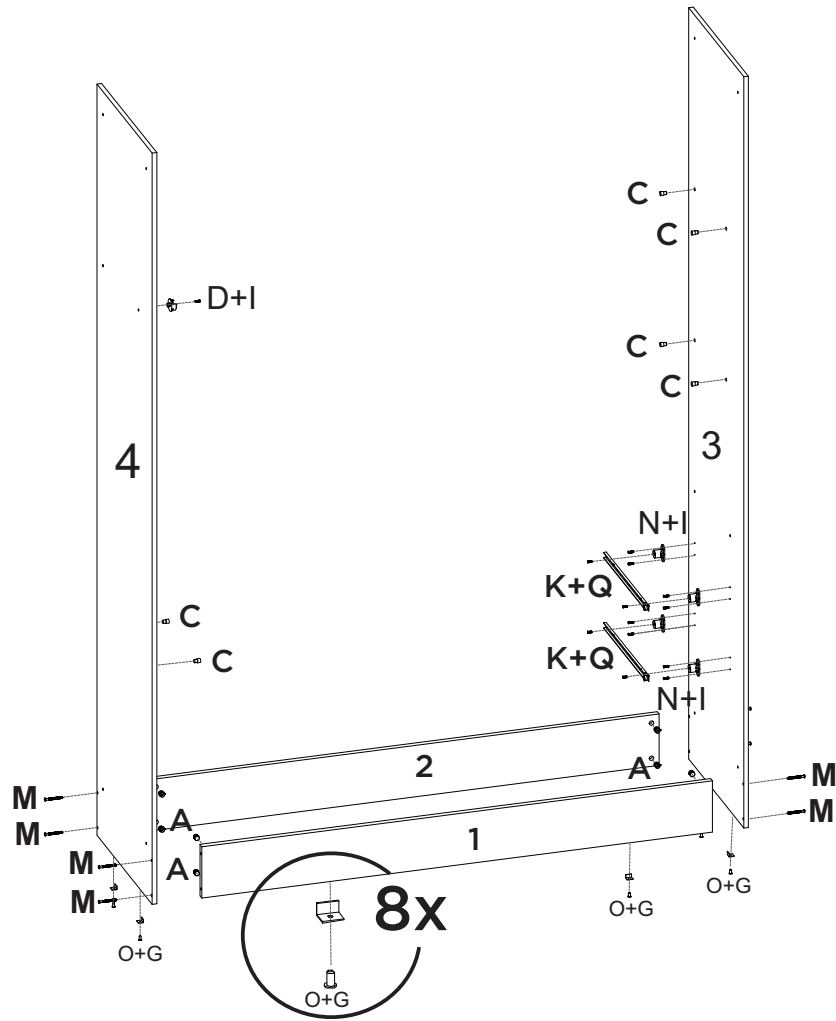

3

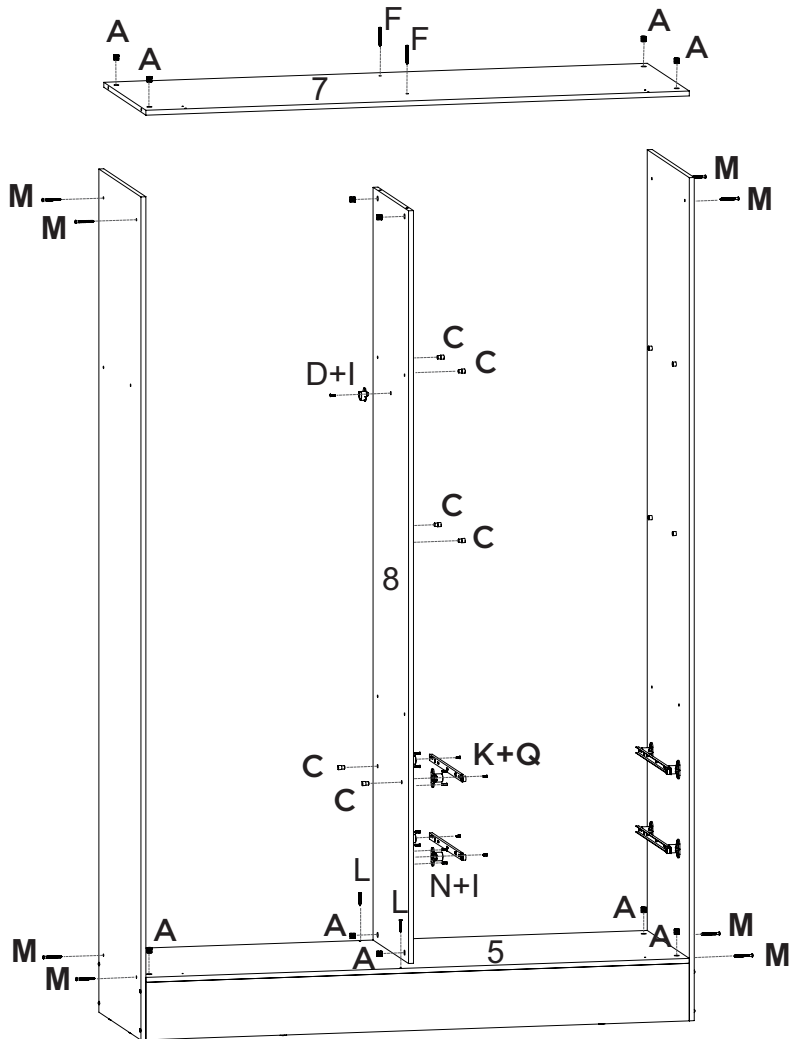

4

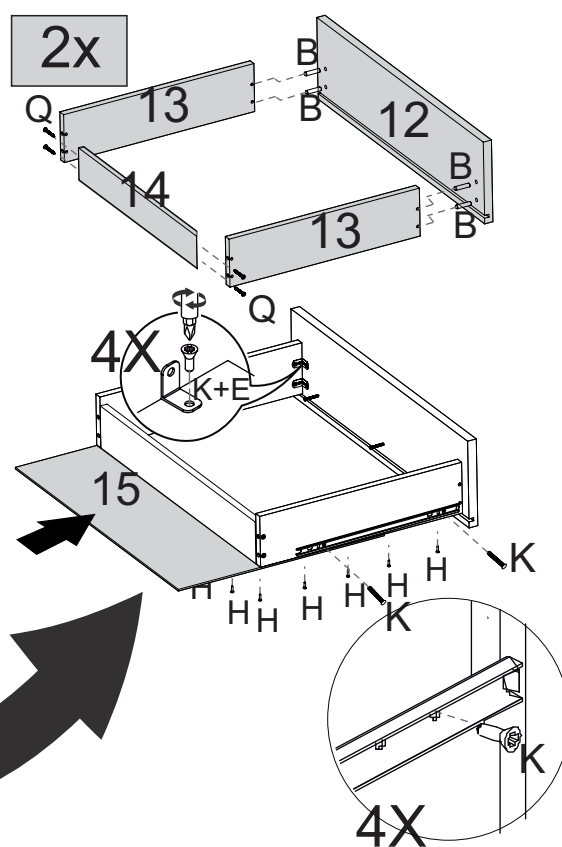
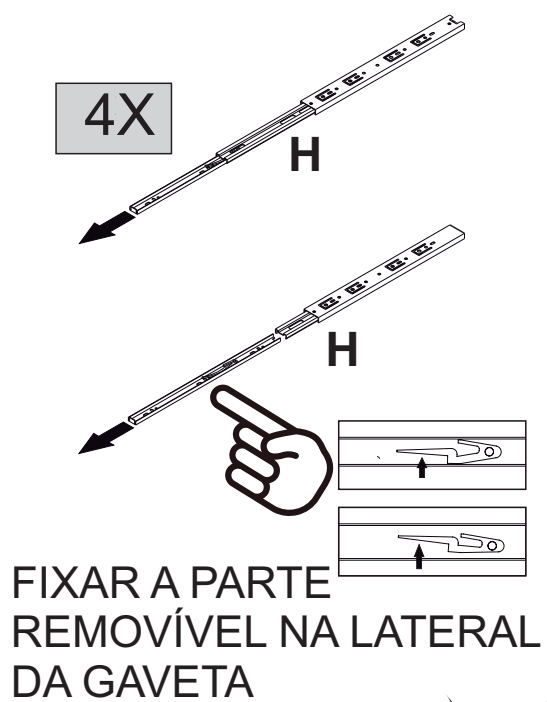

5

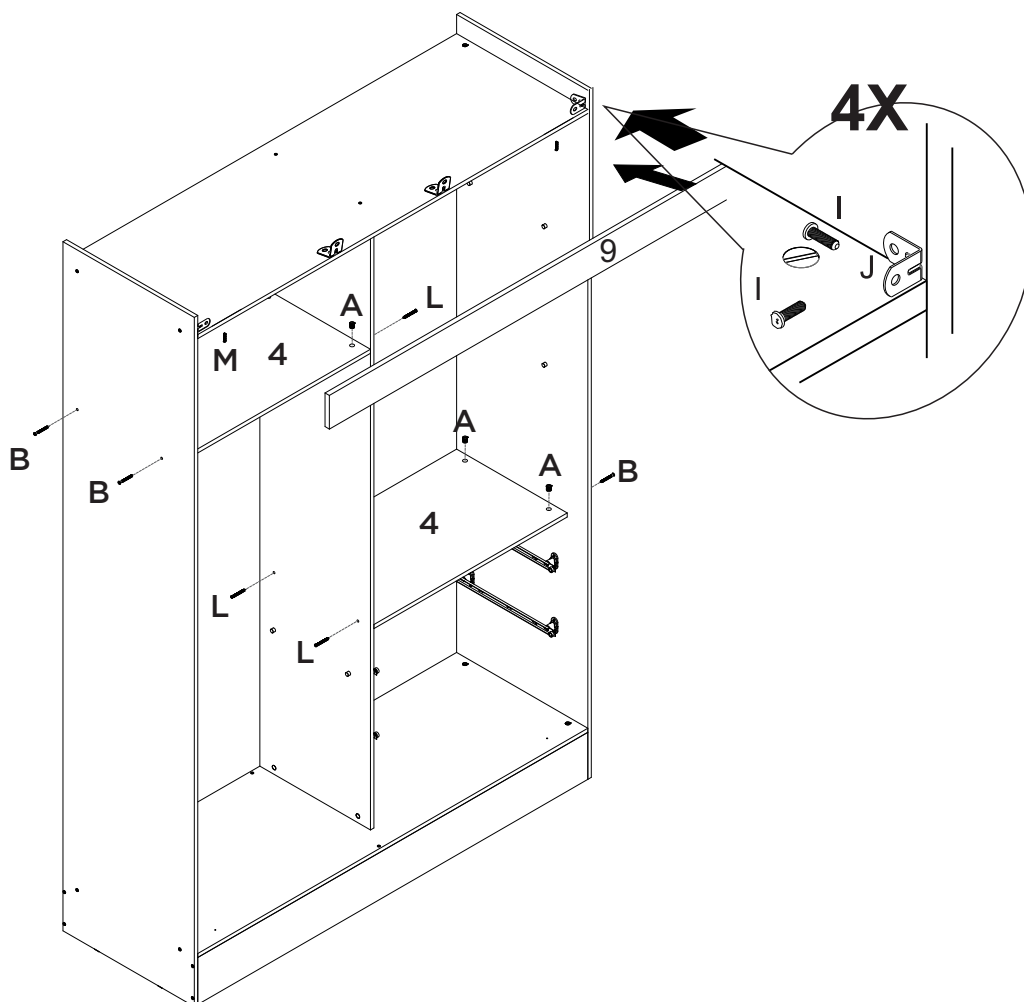

6

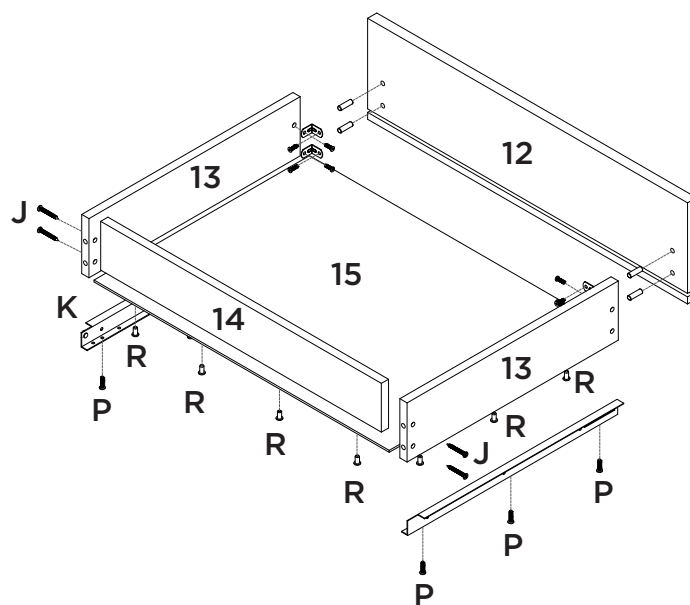
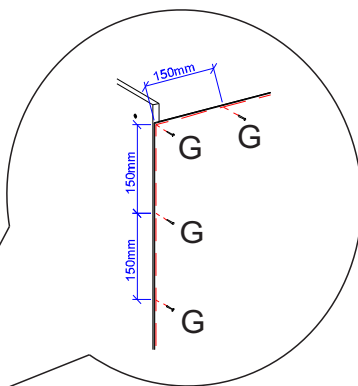
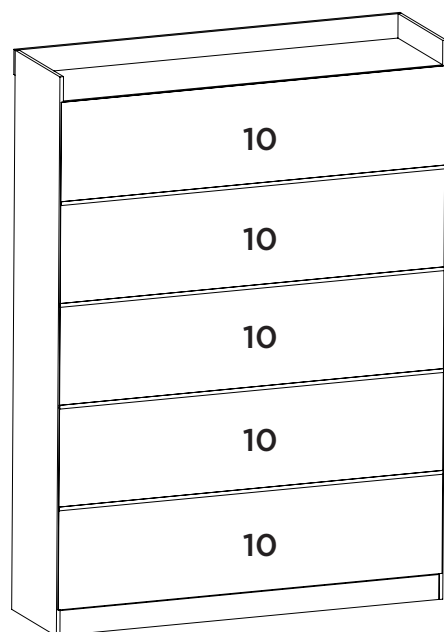

7

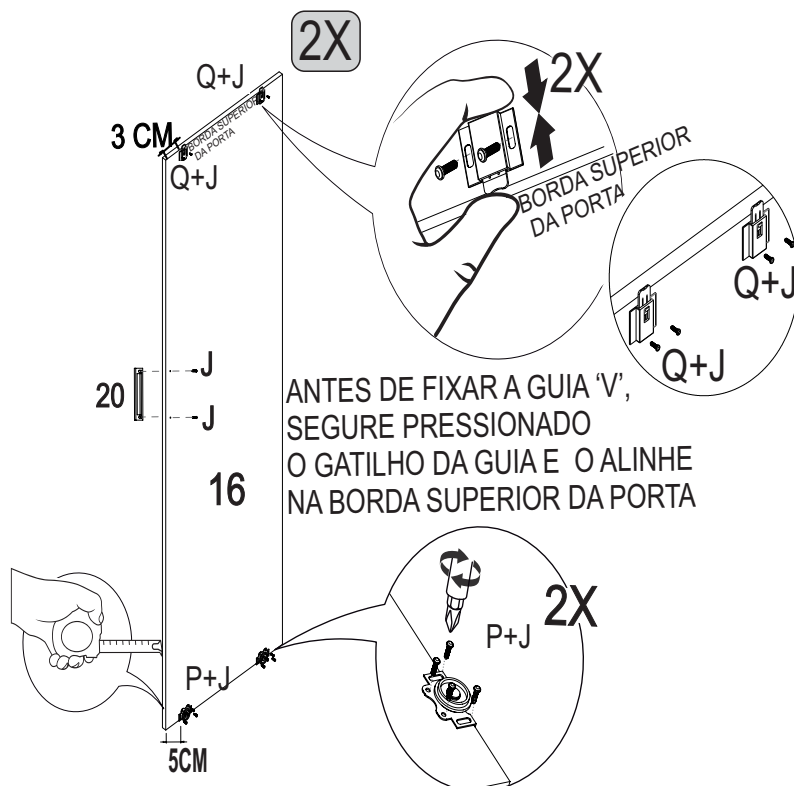
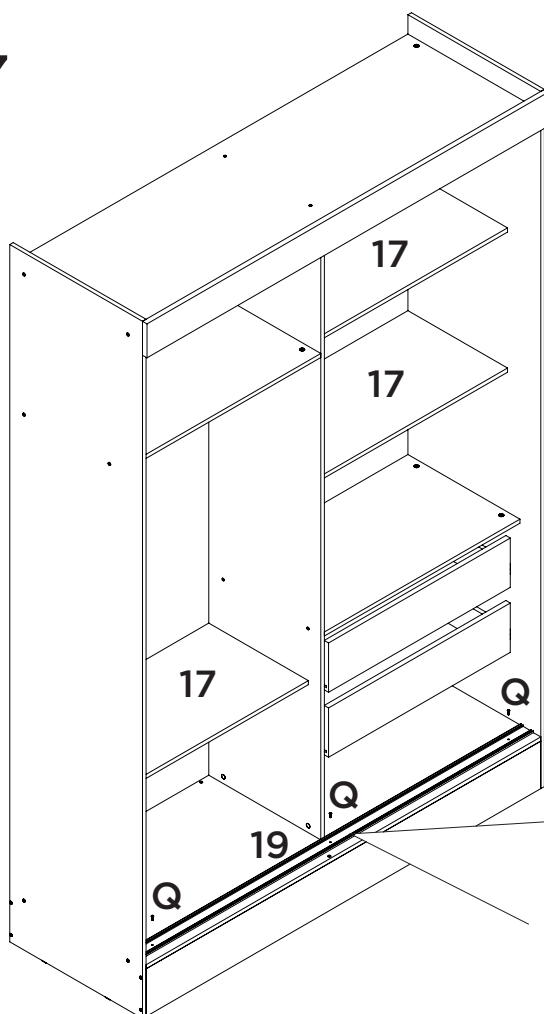

8

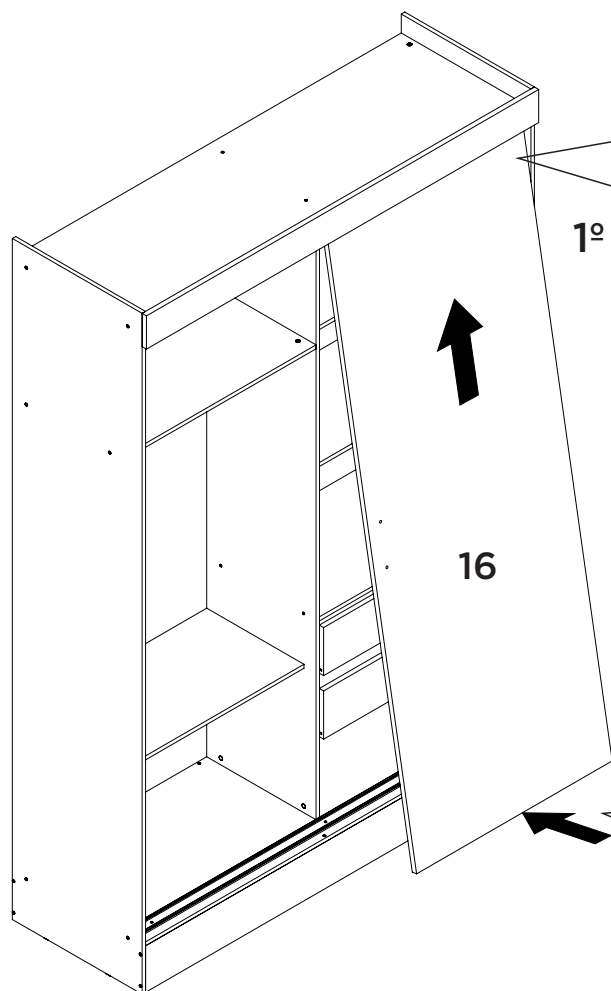

DICA: Devido ao desnível do piso, a porta pode apresentar diferença ao encostar na lateral externa; para resolver basta regular a roldana

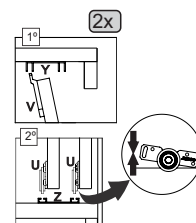

**PÉS
PIES**

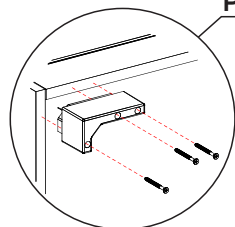

2º

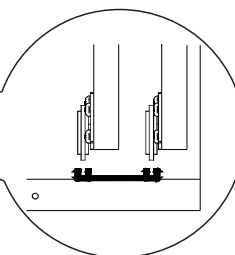

**ESPELHO
ESPEJO**

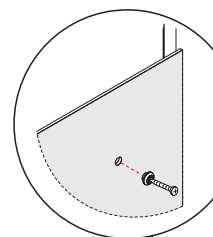

9

