

# DOCOL

Acabamento para Registro

*Acabado para Válvula Docol Base  
Handle for valve*



00162660



00501906



00665906



00498706



00494106



00494606



00616706



00800006

**INSTALAÇÃO**  
INSTALLATION / INSTALACIÓN



00162660

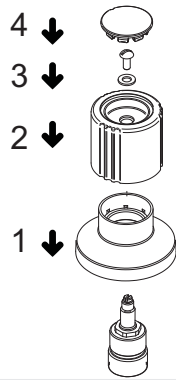

00494606

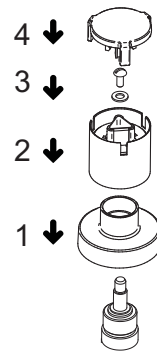

00501906

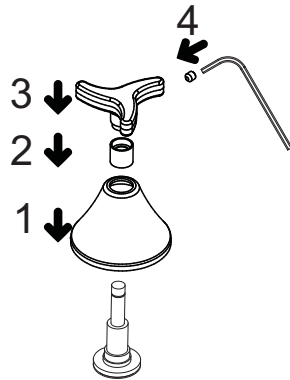

00616706

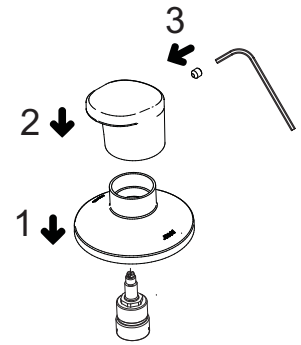

00665906

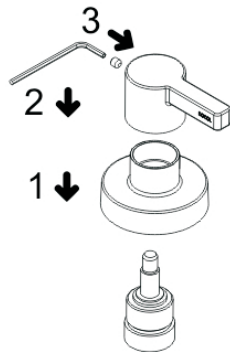

00800006

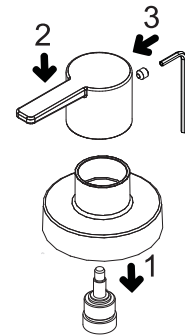

00498706

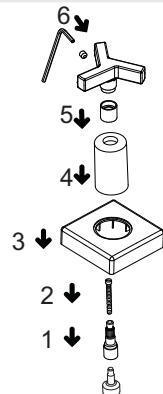

00494106

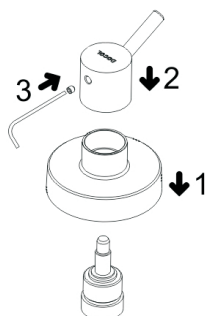

Indústria Brasileira - CNPJ 75.339.051/0001-41  
Av. Edmundo Doubrava, 1001  
Zona Industrial Norte  
CEP 89219-502 - Joinville/SC - Brasil  
DocolResponde - 0800 474 333  
dresponde@docol.com.br  
Other countries contact Docol Authorized Distributor.  
Demás países entre en contacto con el Distribuidor Autorizado de Docol.  
Export Department /Departamento de Exportación  
www.docol.com.br  
Made in Brazil

- Registro de Gaveta DocolBase 1/2", 3/4" e 1"  
- Registro de Pressão DocolBase 1/2" e 3/4"  
**00877306** - Registro de Gaveta DocolBase 1.1/2" e 1 1/4"

#### INDICACIONES PARA EL USO

- Valvula de Compuerta 1/2", 3/4" y 1"  
- Valvula de Presión 1/2" y 3/4"  
**00877306** - Valvula de Compuerta 1.1/2" y 1 1/4"

#### SUGGESTION FOR TO USE

- Gate Valve 1/2", 3/4" and 1"  
- Control Valve 1/2" and 3/4"  
**00877306** - Gate Valve 1. 1/2" and 1 1/4"

### TERMO DE GARANTIA (válido solamente en territorio brasileño / Valid only in Brazil)

A DOCOL assegura a partir de 01/03/2015, garantia sem limite de tempo em seus produtos no que tange a defeitos nos materiais e processos de fabricação, para o uso em instalações residenciais em condições normais de acordo com as normas brasileiras aplicáveis ao produto enquanto o mesmo pertencer exclusivamente ao comprador original (comprador que realizou a compra), com a apresentação de documento fiscal de aquisição ou cadastro feito no site [www.docol.com.br/garantia](http://www.docol.com.br/garantia) no prazo de 3 (três) meses após a compra dos produtos DOCOL.

Para manter a garantia sobre os produtos Docol, qualquer manutenção deve ser realizada pela Assistência Técnica Autorizada DOCOL que está credenciada a executar serviços de troca de peças de reposição originais ou produtos.

Durante os 10 primeiros anos a contar da data de compra validada pela nota fiscal ou cadastro no site indicado, a DOCOL assegura a cobertura dos custos de peças de reposição originais e serviços prestados pela rede de Assistências Técnicas Autorizadas. Após este período, a DOCOL garante sem limite de tempo o envio sem custos das peças de reposição originais ou de um produto novo caso se encaixe nesta condição de garantia.

A Docol compromete-se a solucionar problemas consequentes de falhas de materiais e processos de fabricação aplicados ao uso em instalações residenciais em condições normais conforme as normas brasileiras aplicáveis ao produto, conforme mencionado acima. A responsabilidade da Docol restringe-se somente ao envio do componente ou produto que apresentou defeito de fabricação. A garantia é aplicada a partir da data de aquisição, comprovada através da apresentação da nota fiscal de compra do produto e/ou cadastro no site [www.docol.com.br/garantia](http://www.docol.com.br/garantia).

#### Hipóteses de exclusão da garantia:

- Peças perdidas;
- Peças danificadas pelo manuseio, instalação ou uso inadequados;
- Peças danificadas pelo desgaste natural do uso, como: anéis de vedação, retentores, cunhas, mecanismos de vedação, baterias, etc.
- Manutenção incorreta realizada por pessoas não autorizadas;
- Instalações incorretas e/ou erros de especificação;
- Produtos instalados onde a água apresentar impurezas, detritos ou conter substâncias estranhas a mesma e que venham causar mau funcionamento;

- Utilização de peças não originais;
- Adaptação e/ou acabamento não original de fábrica;

- Danos causados nos acabamentos por limpeza com líquidos corrosivos, solventes, limpeza com materiais abrasivos, manuseio inadequado, batidas, quedas, instalação em ambientes com atmosfera agressiva e falta de limpeza periódica.

Asseguramos a oferta de componentes de reposição enquanto não cessar a comercialização do produto. Caso cessada a comercialização, a DOCOL manterá a oferta de reposição de sua linha de produtos por um período razoável de tempo, na forma da lei.

A garantia contratual obedecerá aos prazos ora estabelecidos, sendo vedada a transferência da garantia para outro consumidor, independentemente de o consumidor tê-la utilizada.

#### INFORMAÇÕES IMPORTANTES:

- Para peças danificadas pelo desgaste natural do uso, será considerado o período de garantia de 5 (cinco) anos.

- Os produtos instalados em locais públicos, de uso coletivo e/ou ambientes externos terão o período de garantia específico de 5 (cinco) anos (exceto produtos eletrônicos).

- Produtos elétricos/eletrônicos e produtos instalados para uso industrial terão o período de garantia de 1 (um) ano.

- A DOCOL não se responsabilizará pelos custos originados por problemas de instalação e manutenção inadequada, e pelo uso de peças de reposição não originais.

- Alguns produtos, pelas suas características, têm um tempo de garantia específico, diferente do tempo constante deste termo. Neste caso, vale o termo constante no seu próprio manual de instrução.

- A garantia sem limite de tempo não é válida para aquisições feitas através de construtoras. Para esta compra, a garantia será de 10 (dez) anos.

- Peças com acabamentos superficiais executados através de pintura ou verniz terão o prazo de garantia de 5 (cinco) anos.

- Para a limpeza periódica, recomenda-se a limpeza semanal com flanela úmida e sabão neutro. Não deverão ser utilizados produtos à base de cloro (hipoclorito, água sanitária, etc.), bem como não é recomendada a utilização de esponjas de aço. Eventualmente poderá ser realizada a aplicação de cera automotiva a base de silicone.

Não sendo caracterizada a garantia, a responsabilidade de qualquer ônus será do consumidor.

A DOCOL está sempre buscando aperfeiçoamento tecnológico em seus produtos. Por isso, poderá alterar seus produtos sempre que julgar necessário, sem prévio aviso.

Esta garantia é concedida para produtos adquiridos e instalados em território nacional.

**Garantía:** Llame al Distribuidor Autorizado Docol en ese País o Docol Departamento  
Exportación: [docol@docol.com.br](mailto:docol@docol.com.br)

**Warranty:** Call Docol Authorized Distributor in your country or Docol Export Department : [docol@docol.com.br](mailto:docol@docol.com.br)

### COMPOSIÇÃO DO PRODUTO

Ligas de cobre, elastômeros, plástico de engenharia e zamac (ligas de zinco, alumínio, magnésio e cobre).

#### COMPOSICIÓN DEL PRODUCTO:

Aleaciones de cobre, elastomeros, plástico de ingeniería y zamac (aleaciones de zinc, aluminio, magnesio y cobre).

**PRODUCT COMPOSITION:** Copper alloys, elastomers, engineering plastics and zamac (zinc, aluminium, magnesium and copper alloys).

#### COMPOSIÇÃO DO PRODUTO (RIVA):

Ligas de cobre e plástico de engenharia.

#### COMPOSICIÓN DEL PRODUCTO:

Aleaciones de cobre y plástico de ingeniería.

**PRODUCT COMPOSITION:** Copper alloys and engineering plastics.

### PEÇAS DE REPOSIÇÃO

Poderá ser adquirido na Assistência Técnica Autorizada Docol. Dúvidas ligue 0800 474 333 ou [dresponde@docol.com.br](mailto:dresponde@docol.com.br)  
Poderá ser adquirido na Assistência Técnica Autorizada Docol. Dúvidas ligue 0800 474 333 ou [dresponde@docol.com.br](mailto:dresponde@docol.com.br)

#### REPUESTO DE MANTENIMIENTO:

Podrá ser adquirido en el Distribuidor Autorizado Docol en ese País. Docol Departamento

Exportación: [docol@docol.com.br](mailto:docol@docol.com.br).

#### SPARE PARTS AND COMPONENTS:

Available at Docol Authorized Distributor in your country. Export Department: [docol@docol.com.br](mailto:docol@docol.com.br)

### CONSERVAÇÃO E LIMPEZA

Deve ser usado apenas flanela, água e sabão neutro, pelo menos uma vez por semana. Eventualmente pode ser aplicada cera automotiva a base de silicone. Não use produtos abrasivos.

**CUIDADO Y LIMPIEZA:** Debe usar solamente flanela, agua y jabón neutro, como mínimo una vez en la semana. Eventualmente puede ser limpiado con cera de coche a base de silicona.

**CARE AND CLEANING:** Only use soft cloth, water and soft soap once a week. Occasionally can be applied automobiles wax. Do not use abrasive products.