

GAVETEIRO AÉREO 02 GAVETAS

LINHA PE - 40

Obrigado por ter escolhido os produtos "Pandín"

EMISSÃO: 21/12/2015
REVISÃO: 000 (21/12/2015)

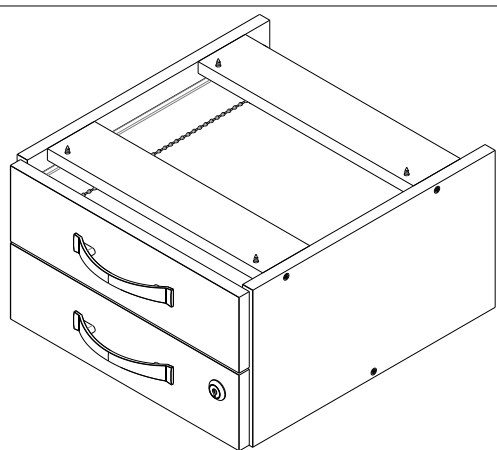

GAVETEIRO AEREO 02GV
COD. 62-T102.0013

| ITEM | ACESSÓRIOS | CÓD 02GV | DESENHO | QTDADE 02 GV |
|------|--------------------------------|-----------|--------------------------------|--------------|
| A | LATERAL DIREITA | S998 | | 01 |
| B | TRAVESSA SUP/INF | T004 | | 03 |
| C | LATERAL ESQUERDA | T002 | | 01 |
| D | PARAFUSO CABEÇA CHATA 4,5 X 40 | B883 | | 06 |
| E | PARAFUSO 3,5 X 14 CAB. CHATA | T026 | | 08 |
| F | PUXADOR 275 96mm MAXXI | C307 | | 02 |
| G | PARAFUSO 3,5 X 22 | 3030 | | 04 |
| H | FRENTE COM FECHADURA | T009 | | 01 |
| I | CORPO DE GAVETA | T017 | | 02 |
| J | TRAVA LINGUETA # 14 | G772 | | 01 |
| K | PARAFUSO 6,0 X 10 | 9181.0021 | | 08 |
| L | FRENTE LISA | T014 | | 01 |
| M | TRAVA GALV #20 | L359 | #20 galvanized lock drawing"/> | 01 |
| N | CAVILHA DE MADEIRA 6,0 X 30 | 3167 | | 06 |
| O | PARAFUSO 4,0 X 25 ATT PHS | 3217 | | 04 |
| P | TRILHO CORREDIÇA (PAR) 350mm | T027 | | 02 |
| Q | PORÇA SEXTAVADA M4-MA | S991 | | 08 |
| R | PARAFUSO M4 X 6 CAB. FLANG. | S990 | | 08 |



PRODUTO
RECICLAVEL
VISITE:

www.rotadareciclagem.com.br

Av. João Batista Vitorazzo, nº 1539 - Distrito Industrial
CEP. 15035-470 - São José do Rio Preto - SP
Fone: (17) 2136-8300 Fax: (17) 2136-8305
Site: www.pandin.com.br

PANDIN[®]
Soluções em Ambientes

GAVETEIRO AÉREO 02 GAVETAS

LINHA PE - 40

Obrigado por ter escolhido os produtos "Pandín"

EMISSÃO: 21/12/2015
REVISÃO: 000 (21/12/2015)



GAVETEIRO AEREO 02GV
COD. 62-T102.0013

| ITEM | ACESSÓRIOS | CÓD 02GV | DESENHO | QTDADE 02 GV |
|------|--------------------------------|-----------|--------------------------------|--------------|
| A | LATERAL DIREITA | S998 | | 01 |
| B | TRAVESSA SUP/INF | T004 | | 03 |
| C | LATERAL ESQUERDA | T002 | | 01 |
| D | PARAFUSO CABEÇA CHATA 4,5 X 40 | B883 | | 06 |
| E | PARAFUSO 3,5 X 14 CAB. CHATA | T026 | | 08 |
| F | PUXADOR 275 96mm MAXXI | C307 | | 02 |
| G | PARAFUSO 3,5 X 22 | 3030 | | 04 |
| H | FRENTE COM FECHADURA | T009 | | 01 |
| I | CORPO DE GAVETA | T017 | | 02 |
| J | TRAVA LINGUETA # 14 | G772 | | 01 |
| K | PARAFUSO 6,0 X 10 | 9181.0021 | | 08 |
| L | FRENTE LISA | T014 | | 01 |
| M | TRAVA GALV #20 | L359 | #20 galvanized lock drawing"/> | 01 |
| N | CAVILHA DE MADEIRA 6,0 X 30 | 3167 | | 06 |
| O | PARAFUSO 4,0 X 25 ATT PHS | 3217 | | 04 |
| P | TRILHO CORREDIÇA (PAR) 350mm | T027 | | 02 |
| Q | PORÇA SEXTAVADA M4-MA | S991 | | 08 |
| R | PARAFUSO M4 X 6 CAB. FLANG. | S990 | | 08 |



PRODUTO
RECICLAVEL
VISITE:

www.rotadareciclagem.com.br

PANDIN[®]
Soluções em Ambientes

Av. João Batista Vitorazzo, nº 1539 - Distrito Industrial
CEP. 15035-470 - São José do Rio Preto - SP
Fone: (17) 2136-8300 Fax: (17) 2136-8305
Site: www.pandin.com.br

- VERIFIQUE TODOS OS COMPONENTES.
- PREPARE AS PARTES CONFORME INDICAM OS DESENHOS.

1º PASSO

COLOQUE O CORPO DE GAVETA EM UMA ÁREA LIMPA E FAÇA A PRIMEIRA DOBRA CONFORME O INDICADO

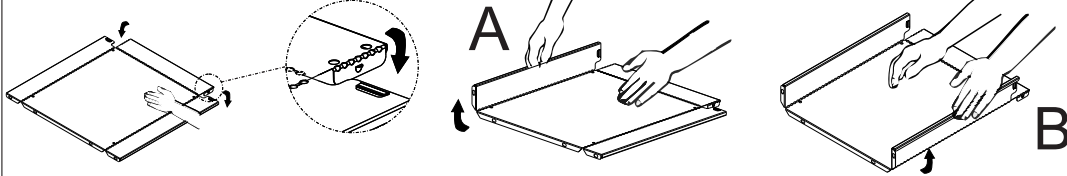

DOBRE MANUALMENTE AS ABAS LATERAIS COMO INDICAM AS FIGURAS A, B e C

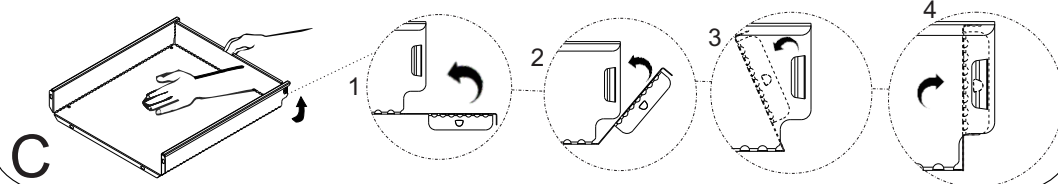

- VERIFIQUE TODOS OS COMPONENTES.
- PREPARE AS PARTES CONFORME INDICAM OS DESENHOS.

1º PASSO

COLOQUE O CORPO DE GAVETA EM UMA ÁREA LIMPA E FAÇA A PRIMEIRA DOBRA CONFORME O INDICADO

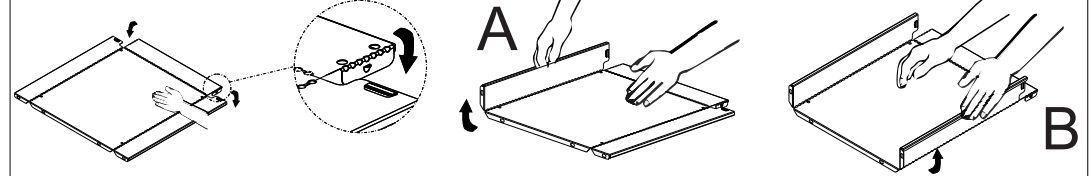

DOBRE MANUALMENTE AS ABAS LATERAIS COMO INDICAM AS FIGURAS A, B e C

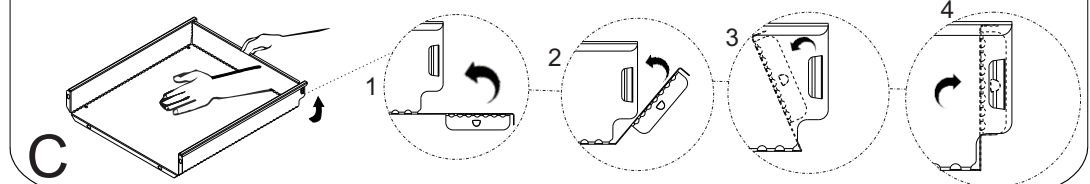

2º PASSO

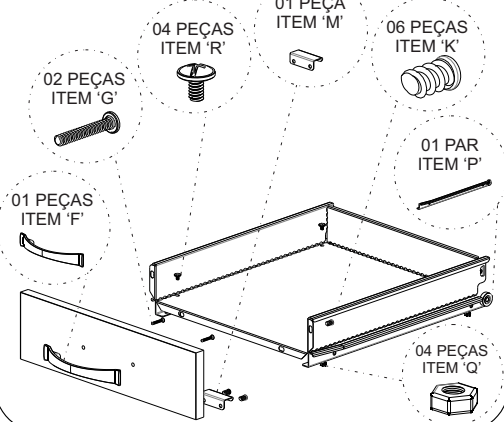

3º PASSO

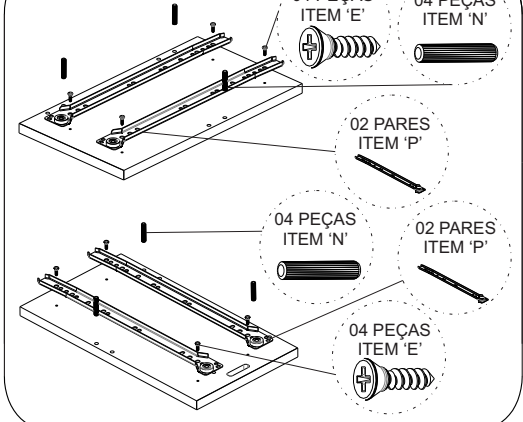

2º PASSO

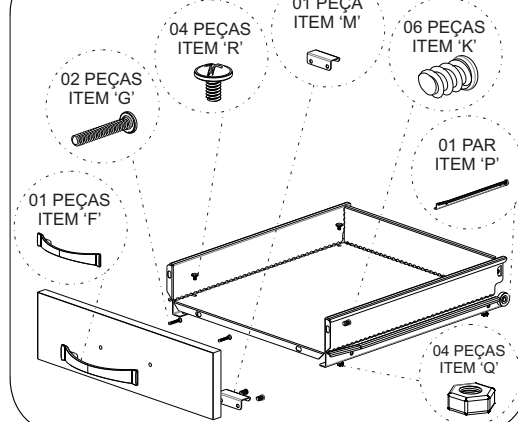

3º PASSO

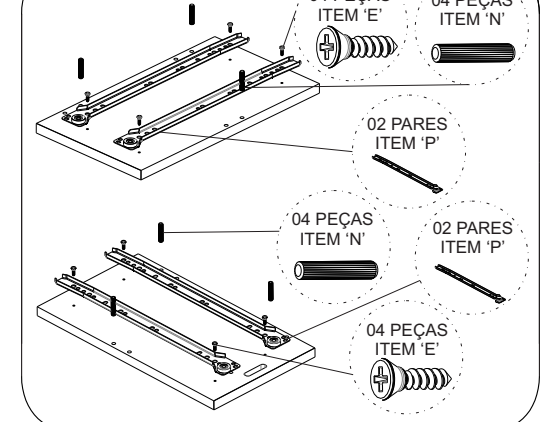

4º PASSO

ENCAIXE AS TRAVESSAS NA LATERAL ESQUERDA DO GAVETEIRO FIXANDO COM OS PARAFUSOS 4,5 X 50 CAB. CHATA

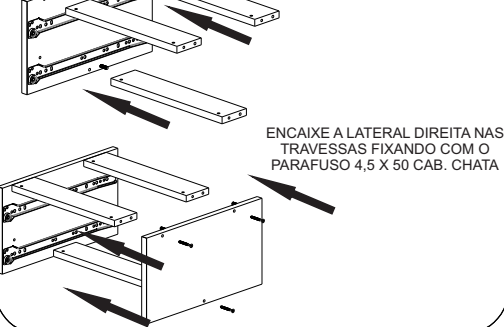

5º PASSO

POSICIONE O GAVETEIRO DEBAIXO DA MESA E FIXE O MESMO COM O PARAFUSO 4,0 X 25 CAB. FLANG CONFORME O INDICADO E POR FIM ENCAIXE AS GAVETAS DE VOLTA NO GAVETEIRO

INSTRUÇÕES DE LIMPEZA E CONSERVAÇÃO

- Passar um pano levemente umedecido com água ou detergente neutro e em seguida um pano seco para as limpezas do dia a dia.
- Nunca use produtos abrasivos, como saponáceos, esponja de aço, escova com cerdas duras, entre outros.
- Evitar expor/utilizar os produtos em ambientes com alta umidade, exemplo: câmaras frias, saunas e áreas molhadas.
- Não armazenar produtos corrosivos, exemplo: ácido, cloro etc.

4º PASSO

ENCAIXE AS TRAVESSAS NA LATERAL ESQUERDA DO GAVETEIRO FIXANDO COM OS PARAFUSOS 4,5 X 50 CAB. CHATA

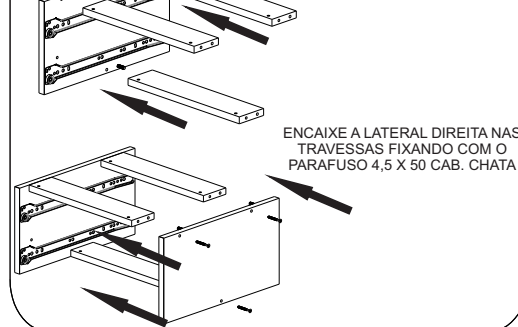

5º PASSO

POSICIONE O GAVETEIRO DEBAIXO DA MESA E FIXE O MESMO COM O PARAFUSO 4,0 X 25 CAB. FLANG CONFORME O INDICADO E POR FIM ENCAIXE AS GAVETAS DE VOLTA NO GAVETEIRO

INSTRUÇÕES DE LIMPEZA E CONSERVAÇÃO

- Passar um pano levemente umedecido com água ou detergente neutro e em seguida um pano seco para as limpezas do dia a dia.
- Nunca use produtos abrasivos, como saponáceos, esponja de aço, escova com cerdas duras, entre outros.
- Evitar expor/utilizar os produtos em ambientes com alta umidade, exemplo: câmaras frias, saunas e áreas molhadas.
- Não armazenar produtos corrosivos, exemplo: ácido, cloro etc.