

## Funcionamento e uso

O que fazer antes de chamar a Assistência Técnica.

Situação	Causa	Solução
A válvula não dá descarga.	Registro fechado.	Regule o registro conforme item 2 da instalação.
	Parafuso acionador desregulado.	Retire o acabamento e repita o item 5 da instalação.
Válvula disparada /vazando/ botão solto	Parafuso acionador desregulado.	Retire o acabamento e repita o item 5 da instalação.

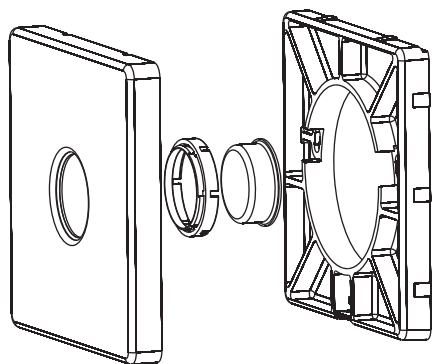

## Limpeza do Acabamento:



Limpe periodicamente o acabamento, pelo menos uma vez por semana, apenas com pano macio, água e sabão neutro. Não use palha de aço, sapólio ou produtos químicos.

## Composição Básica

Ligas de Cobre (Bronze e Latão), Plásticos de Engenharia e Elastômeros.

A Deca se reserva o direito de alterar os produtos deste manual, sem prévio aviso

## Certificado de Garantia

Os metais e louças sanitários Deca Hydra, produzidos dentro dos mais avançados padrões de tecnologia e qualidade, incorporando a experiência e a tradição de mais de meio século, são garantidos durante **10 anos**, a partir da data de aquisição, comprovada mediante apresentação da nota fiscal de compra.

Adicionalmente a garantia de 10 anos, a Hydra oferece a cobertura dos custos de mão de obra dos serviços executados pela rede de Serviço Autorizado DECA HYDRA, durante o primeiro ano de vigência desta garantia.

Esta garantia aplica-se exclusivamente a produtos adquiridos a partir de 1995, sendo que a responsabilidade do fabricante restringe-se unicamente ao produto.

A presente garantia não será aplicada nas seguintes situações:

- Danos sofridos pelo produto em consequência de quedas acidentais, maus tratos, manuseio inadequado, instalação incorreta e erros de especificação;
- Danos causados aos acabamentos por limpeza inadequada (produtos químicos, solventes, abrasivos do tipo saponáceo, palha de aço, esponja dupla face);
- Peças que apresentem desgaste natural pelo uso regular, tais como: vedantes, gaxetas, anéis de vedação, guarnições, cunhas, mecanismos de vedação;
- Produtos que foram reparados por pessoas não autorizadas pelo Serviço Autorizado DECAHYDRA;
- Aplicação de peças não originais ou inadequadas, ou ainda adaptação de peças adicionais sem autorização prévia do fabricante;
- Produtos instalados em locais onde a água é considerada não potável ou contenha impurezas e substâncias estranhas à mesma, que ocasionem o mau funcionamento do produto;
- Objetos estranhos no interior do produto que prejudiquem ou impossibilitem o seu funcionamento.
- Produtos instalados para USO PÚBLICO, que terão os períodos de garantia reduzidos em 50%.

Ocorrendo eventual necessidade de manutenção em seu produto, utilize a rede de Postos de Serviço Autorizado DECA HYDRA, ou contate nossos outros serviços para quaisquer esclarecimentos.

Este Certificado é válido em todo o Território Nacional.

### ATENDIMENTO AO CONSUMIDOR

Ligue Grátis: 0800-011-7073

Visite Nosso Site: [www.valvulahydra.com.br](http://www.valvulahydra.com.br)

DURATEX S.A.  
Escritório Comercial: R. Comendador Souza, 57  
Fone: 55 (11) 3874-1600 - CEP 05037-090 - São Paulo - SP  
Fábrica I: R. Comendador Souza, 135 - São Paulo - SP  
CNPJ: 97.837.181/0018-95 - Inscr. Est.: 148.716.568-114  
Fábrica II: Av. Antonio Frederico Otazian, 12000 - Jundiaí - SP  
CNPJ: 97.837.181/0021-90 - Inscr. Est.: 407.489.347-118  
Indústria Brasileira

hydra

FOLHETO DE INSTRUÇÕES

VÁLVULA 2555

**Hydra  
PLUS**

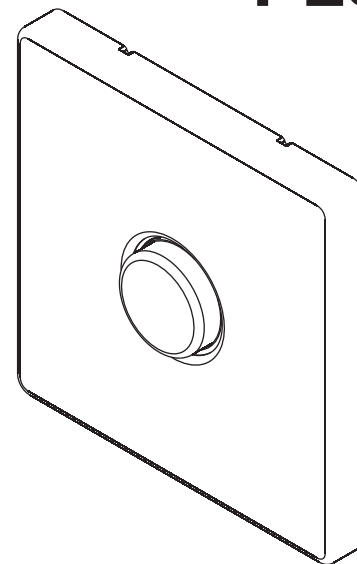

0275.337D0613

## Instalação

**Tipo de alimentação d'água da válvula de descarga:** indireto, provida de um reservatório domiciliar existente na edificação.

- 1** Após a parede acabada:  
Retire os dois parafusos que fixam o protetor cinza e puxe-o pela orelha, com auxílio de um alicate.

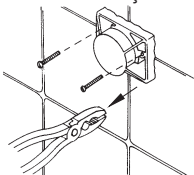

Regule a vazão adequada, abrindo ou fechando o registro integrado. (Se necessário, utilize uma chave adequada)

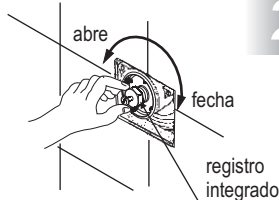

Na tabela abaixo verifique o número médio de voltas para abertura do registro de acordo com a pressão estática.

Pressão kPa estática (m.c.a.)	400 40	180 18	100 10	80 8	60 6	40 4	20 2
Nº de voltas do registro integrado (sentido anti-horário)	¾ a 1	1 a 1 ¼	1 ½ a 2	1 ½ a 2 ½	2 ½ a 3	* 8 ¾	* 8 ¾

\* Registro totalmente aberto.

Desencaixe o acabamento da base empurrando com o auxílio de uma chave de fenda a trava, conforme desenho abaixo:

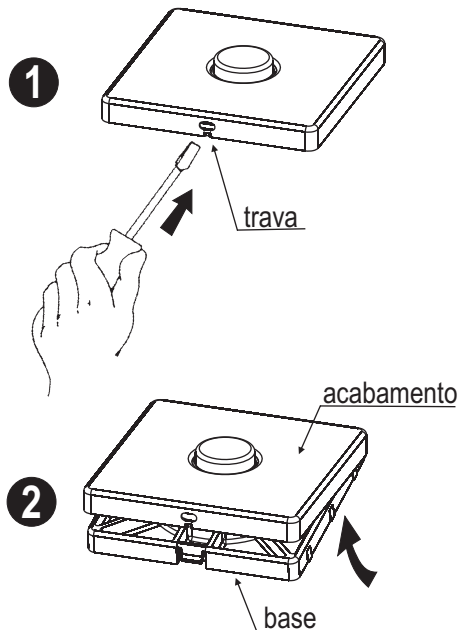

- 3** Fixe a base do acabamento conforme indicado abaixo:

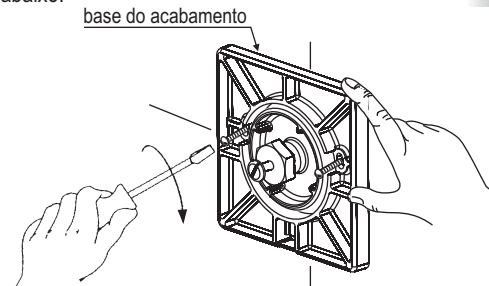

- 5** Para regular o acionador da descarga, encoste o gabarito na base conforme indicado no desenho e gire o parafuso até o ponto indicado.

PARAFUSO ACIONADOR

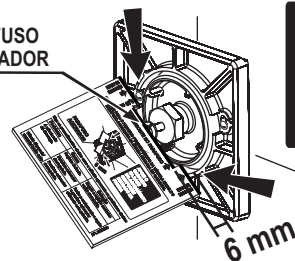

APOIE O GABARITO NA BASE DO ACABAMENTO CONFORME INDICADO NA FIGURA

ATENÇÃO: PARA O PERFEITO FUNCIONAMENTO DA VÁLVULA REGULE O PARAFUSO ACIONADOR NA MEDIDA INDICADA ACIMA.

- 4** Instalação do Acabamento

Para instalar o acabamento encaixe-o na base, conforme figura abaixo.

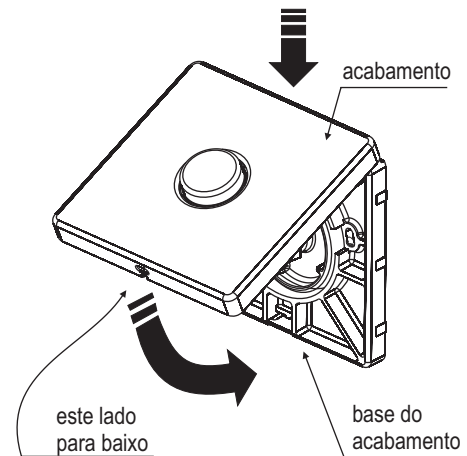

- 6**