

VISTA EXPLODIDA

A	34		Giro-Fix
B	08		Puxador knob Perilla
C	34		Cav. 06x30
D	06		Cav. 08x30
E	32		3,5x12
F	16		Arruela 3/16
G	16		M4X14

H	04		Sapata
I	04 pares		Corrediça Telescópica
J	10		Paraf. 5x50
K	26		Prego 10x10
L	01		Perfil H
M	16		Tapa furo adesivo
N	20		Paraf. 3,5x16 Chato
O	16		Trava para Fundo da Gaveta



PATRIMAR MÓVEIS

fone/fax: 17 3283-9200

Rua Laudicério Mendes de Oliveira, 595
Distrito Industrial Brasil 500 - CEP 15155-000 - Jaci - SP
e-mail: patrimar@patrimarmoveis.com.br

ATENÇÃO - LIMPEZA E CONSERVAÇÃO

A limpeza do móvel deve ser efetuada somente com pano macio e seco
Não utilizar produtos abrasivos ou similares, tais como:

Cera - Álcool - Detergentes - Tinner - Lustra-Móveis - Etc...

Para solicitar peças use o código da peça e a referência do produto.

IDENTIFICAÇÃO DAS PEÇAS			
Nº DA PEÇA	QTD USO	MEDIDA PEÇA	DESCRIÇÃO NA PEÇA
01	01	1160x120x25	PÉ FRONTAL DIREITO
02	01	900x410x15	LATERAL DIREITA
03	02	410x100x15	TRAV. LAT. DIR. / ESQUERDA
04	01	1160x120x25	PÉ TRASEIRO DIREITO
05	01	1160x120x25	PÉ FRONTAL ESQUERDO
06	01	900x410x15	LATERAL ESQUERDA
07	01	1160x120x25	PÉ TRASEIRO ESQUERDO
08	01	628x100x15	TRAVA DAS GAVETAS
09	01	658x300x15	TRAVESSA INFERIOR
10	01	628x100x15	TRAVESSA FRONTAL
11	01	860x500x25	TAMPO
12	02	935x330x3	FUNDO TRASEIRO
13	04	622x215x15	FRENTE DE GAVETA
14	08	396x148x12	LATERAL DE GAVETA
15	04	592x407x3	FUNDO DA GAVETA
16	04	605x148x12	CONTRA FUNDO

Obrigatório a montagem do produto por profissionais qualificado como montador, se assim não se proceder, o consumidor perde a garantia do mesmo



CÔMODA VITÓRIA

1.º Passo

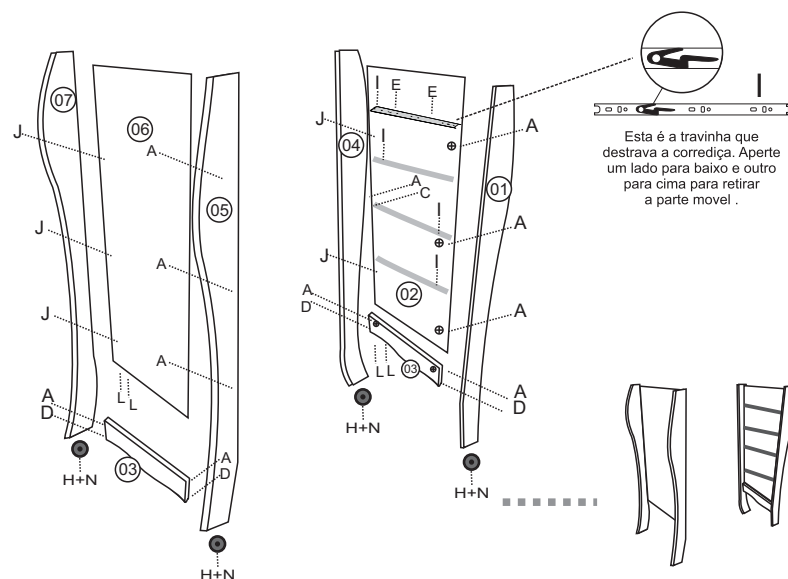

2.º Passo

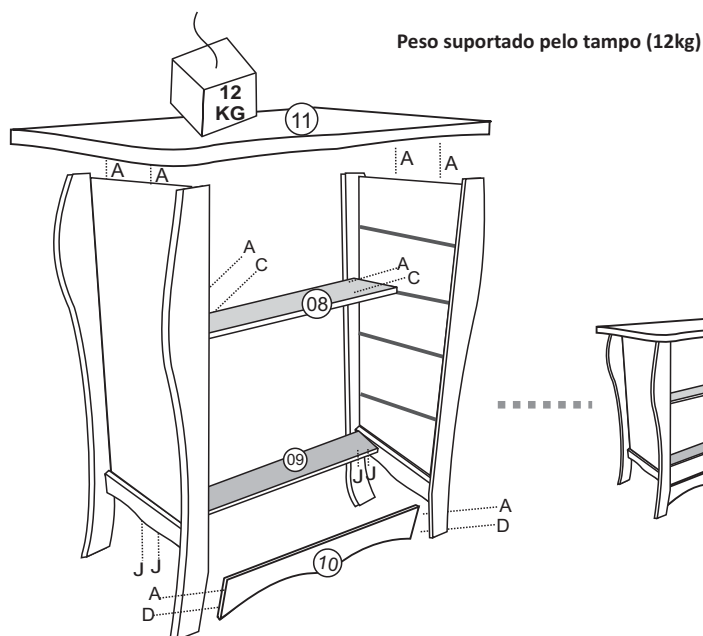

3.º Passo / VISTA TRASEIRA

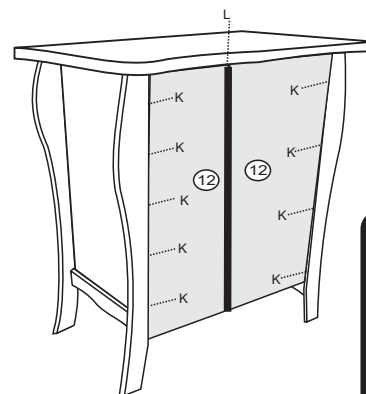

DETALHE MONTAGEM DA GAVETA

Peso suportado pela gaveta (6kg)

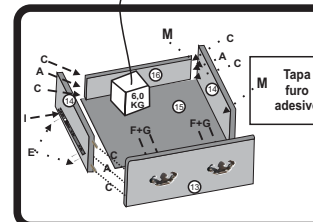

Vista embaixo da gaveta

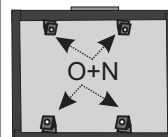

NA PARTE DE BAIXO DA GAVETA, FIXAR O SUPORTE (O) PARA TRAVAR O FUNDO, USANDO PARF.(N).

4.º Passo / COLOCAR GAVETA



CÔMODA VITÓRIA

NECESSÁRIO PARA A MONTAGEM DO MÓVEL

UTILIZE SOMENTE FERRAMENTA CORRESPONDENTE: PESSOA OU PNEU PARA INSTALAÇÃO DE PARAFUSOS

UTILIZE MARTELINHO BOMBAHA PARA COLOCAÇÃO DE CLAVOS

UM MONITOR QUALIFICADO

Abra a caixa no local de Montagem.

Utilize o papelão como proteção. Disponha as peças de modo prático.

IDENTIFICACIÓN DE LAS PIEZAS

Nº DE LA PIEZA	USO DEL QTD	PIEZA DE LA MEDIDA	DESCRIPCIÓN EN LA PIEZA
01	01	1160x120x25	PATA DELANTERA DERECHA
02	01	900x410x15	LADO DERECHO
03	02	410x100x15	TRAV. LAT. DIR. / IZQUIERD
04	01	1160x120x25	TRASERO DERECHO DE PIE
05	01	1160x120x25	DELANTERO IZQUIERDO PIE
06	01	900x410x15	LADO IZQUIERDO
07	01	1160x120x25	TRASERO IZQUIERDO PIE
08	01	628x100x15	BLOQUEO DE CAJONES
09	01	658x300x15	RIEL INFERIOR
10	01	628x100x15	DELANTERO RIEL
11	01	860x500x25	CUBIERTA
12	02	935x330x3	ANTECEDENTES DE NUEVO
13	04	622x215x15	FRENTE DE CAJÓN
14	08	396x148x12	LATERAL DE CAJÓN
15	04	592x407x3	ANTECEDENTES DE CAJÓN
16	04	605x148x12	CONTRA FONDO

IDENTIFICATION OF THE PARTS

Nº OF THE PART	QTD USE	MEASURE PART	DESCRIPTION IN THE PART
01	01	1160x120x25	RIGHT FRONT FOOT
02	01	900x410x15	RIGHT SIDE
03	02	410x100x15	TRAV. LAT. DIR. / LEFT
04	01	1160x120x25	REAR RIGHT FOOT
05	01	1160x120x25	FRONT LEFT FOOT
06	01	900x410x15	LEFT SIDE
07	01	1160x120x25	REAR LEFT FOOT
08	01	628x100x15	LOCK OF DRAWERS
09	01	658x300x15	BOTTOM RAIL
10	01	628x100x15	RAIL FRONT
11	01	860x500x25	COVER
12	02	935x330x3	BACK BACKGROUND
13	04	622x215x15	FRONT DRAWER
14	08	396x148x12	DRAWER SIDE
15	04	592x407x3	DRAWER BACKGROUND
16	04	605x148x12	CONTRA FUND