

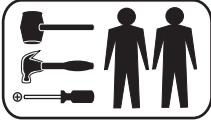

ACP - INDÚSTRIA DE MÓVEIS
 Av. Dos Moveleiros, nº771 - Polo Moveleiro - Canivete
 Linhares - ES- e-mail: atendimento@acpmoveis.com.br
 Fone: (27) 3372-6700 - www.acpmoveis.com.br

ESQUEMA DE MONTAGEM

Código: 8559



Roupeiro 02 PORTAS COM ESPELHO MELISSA

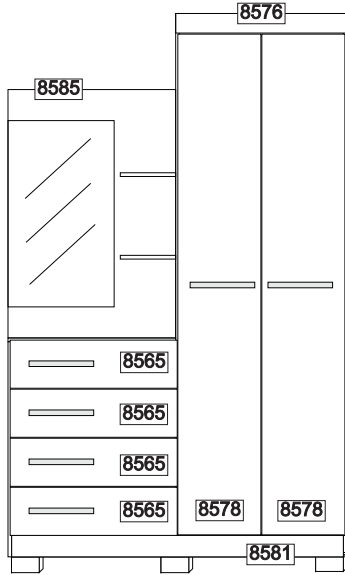

Atenção

Este produto na cor **Branca** possui 02 molduras e rodapés pintados como opcionais na cor **Rosa, Azul, Lilás e Branco** para que o cliente escolha ao montar o produto.

| | | Qtd | Descrição |
|--------------|---|-----|--|
| 26101 | A | 04 | Corrediça telescópica 250mm |
| 1203 | B | 50 | Cavilha 6 x 20 |
| 1204 | C | 65 | Parafuso 3,5 x 12 cab. rebaixada |
| 1233 | D | 16 | Parafuso 3,5 x 30 flangeado |
| 1206 | E | 12 | Parafuso Dourado 4 x 40 |
| 1246 | F | 24 | Parafuso 4 X 45 Flangeado |
| 1208 | G | 75 | Prego 10 x 10 mm |
| 1215 | H | 04 | Minifix Parafuso 8 x 31 mm |
| 8566 | J | 01 | Cabideiro alumínio 546 x 23 mm |
| 1211 | K | 20 | Bucha Cilíndrica 9 x 12 mm |
| 1189 1243 | L | 06 | Dobradiça de Pressão 8,5x26 mm Calço 07 de dobradiça |
| ----- | M | 06 | Pé retangular 50x100mm na cor do produto |
| 1244 | N | 08 | Cantoneira Metálica 19 x 19 mm |
| 1214 | O | 04 | Minifix Tambor 8,5 x 11 mm |
| 1234 | Q | 14 | Parafuso 3,5 x 14 cab. chata |
| 12556 | R | 24 | Parafuso 3,5 X 14 |
| 3790 | S | 02 | Suporte de espelho Pino cromado. |

Perfil H
550 mm

Código
1094 - R
Quant. - 03

Perfil H
1095 mm

Código
1089 - S
Quant. - 01

| LEGENDA | | | | |
|---------|----------------------|------------------|-----|----------|
| COD | Descrição da Peça | Dimensões | QTD | Material |
| 8563 | Lateral direita | 1760 x 450 x 12 | 01 | MDF |
| 18148 | Lateral de gaveta | 350 x 130 x 12 | 08 | MDF |
| 8565 | Frente de gaveta | 543 x 155 x 12 | 04 | MDF |
| 8568 | Lenço de Gaveta | 508 x 80 x 12 | 04 | MDF |
| 8570 | Tampo | 533 x 450 x 12 | 01 | MDF |
| 8572 | Base | 545 x 450 x 6 | 01 | MDF |
| 8576 | Moldura | 557 x 63 x 12 | 01 | MDF |
| 8578 | Porta | 1622 x 270 x 12 | 02 | MDF |
| 8579 | Tampo gaveteiro | 548 x 450 x 12 | 01 | MDF |
| 8580 | Lateral Esquerda | 693 x 450 x 12 | 01 | MDF |
| 8581 | Rodapé dianteiro | 1078 x 70 x 12 | 01 | MDF |
| 8582 | Divisão | 1684 x 450 x 12 | 01 | MDF |
| 8583 | Rodapé traseiro | 1078 x 70 x 12 | 01 | MDF |
| 8584 | Prateleira inferior | 533 x 430 x 12 | 01 | MDF |
| 8585 | Painel do Espelho | 800 x 545 x 12 | 01 | MDF |
| 8586 | Prateleira superior | 533 x 430 x 12 | 01 | MDF |
| 8587 | Fundo traseiro menor | 552 x 325 x 2,5 | 03 | HDF |
| 8588 | Fundo traseiro maior | 1096 x 324 x 2,5 | 02 | HDF |
| 8590 | Peça da moldura | 531 x 60 x 15 | 01 | MDF |
| 8591 | Fundo de gaveta | 496 x 378 x 2,5 | 04 | HDF |
| 8592 | Suporte rodapé | 424 x 70 x 12 | 01 | MDF |
| 8593 | Prateleira menor | 190 x 300 x 12 | 02 | MDF |
| 28568 | Puxador em MDF | 250 x 20 x 15 | 06 | MDF |

Peça Espelho

Após fazer a montagem do tampo do gaveteiro (8579) faça a fixação do Painel(8585) com o parafuso (E), cavilhas (B) e Bucha (K). Faça a fixação das Prateleiras (8593) com o parafuso E de traz para frente como mostra a ilustração.

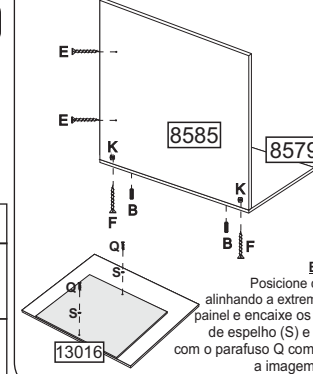

Espelho - Posicione o espelho alinhando a extremidade do painel e encaixe os suportes de espelho (S) e parafuse com o parafuso Q como mostra a imagem ao lado.

Gavetas

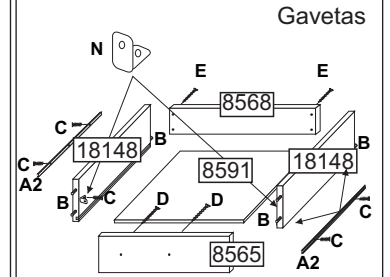

Gavetas - Parafuse as laterais de gaveta(8564) ao lenço da gaveta (8568) com o parafuso E e cavilhas B; encaixar o fundo e fixe a frente (8565) com cavilha B e cantoneira N mais parafuso C; a corrediça A2 deve ser parafusada na lateral(18148) com o parafuso C na posição horizontal como mostra a imagem e parafuse o puxador I na frente de gaveta com o parafuso D.

Fundo

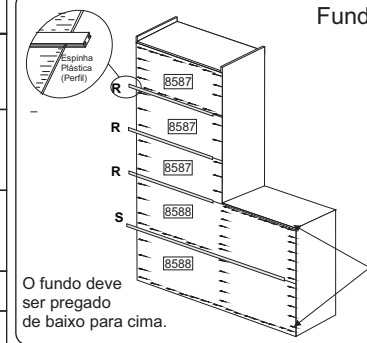

O fundo deve ser pregado de baixo para cima.

Moldura

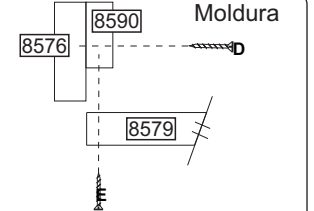

Moldura - Antes de fazer a fixação da peça (8590) na moldura (8576), faça uma medição deixando 12mm para cada lado. Parafuse a moldura (8579) com o parafuso D na peça (8590) em seguida ao Tampo(8579) com o parafuso E.

Portas

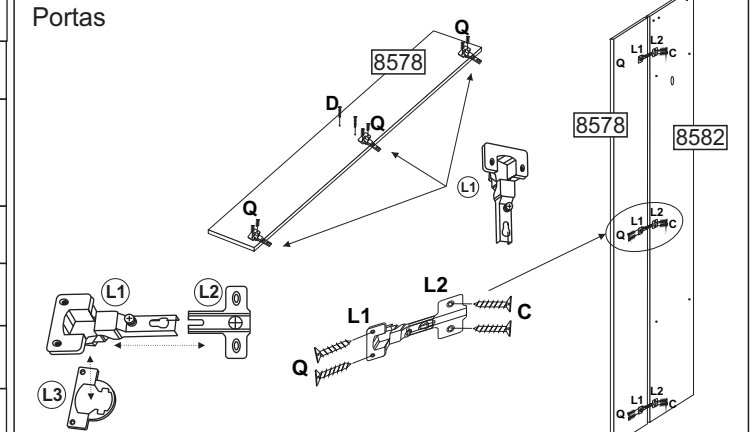

Após encaixar a dobradiça(L1) ao calço 07 (L3) parafuse-as a porta(8578) e (L2) a divisão (8582) e a lateral (8563) faça a junção das duas peças, fixando uma na outra com parafuso próprio da mesma, após o encaixe faça a regulagem apertando ou folgando o parafuso para que a porta fique firme e bem posicionada.

Montagem da Estrutura

Roupeiro - Fixar os componentes internos do roupeiro como: corredeiras (A), dobradiças (L), buchas (K), cavilhas (B), tambor (O) e os parafusos minifix (H). Montar o roupeiro de pé a começar pelos rodapés, pés, base; fixar rodapé dianteiro e traseiro nas laterais e parafusar o suporte do rodapé com os pés e parafusos (C), em seguida fixe a base.

Correção

Fixe as corredeiras (A) com o parafuso (C) na lateral (8580) e na divisão (8582), certifique-se de que as mesmas estão firmes para melhor sustentação das gavetas.

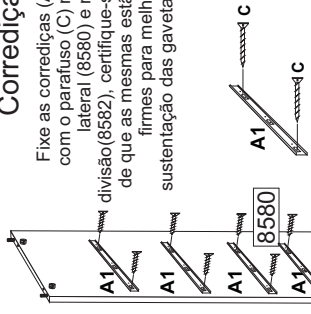

Pés

Faça uma medição do meio do rodapé (8581 e 8583) para fixar o suporte (8592), em seguida posicione os pés (M) e parafuse-os com o parafuso (R) aos rodapés ao suporte e as laterais (8580 e 8563) de dentro para fora como ilustra a imagem abaixo.

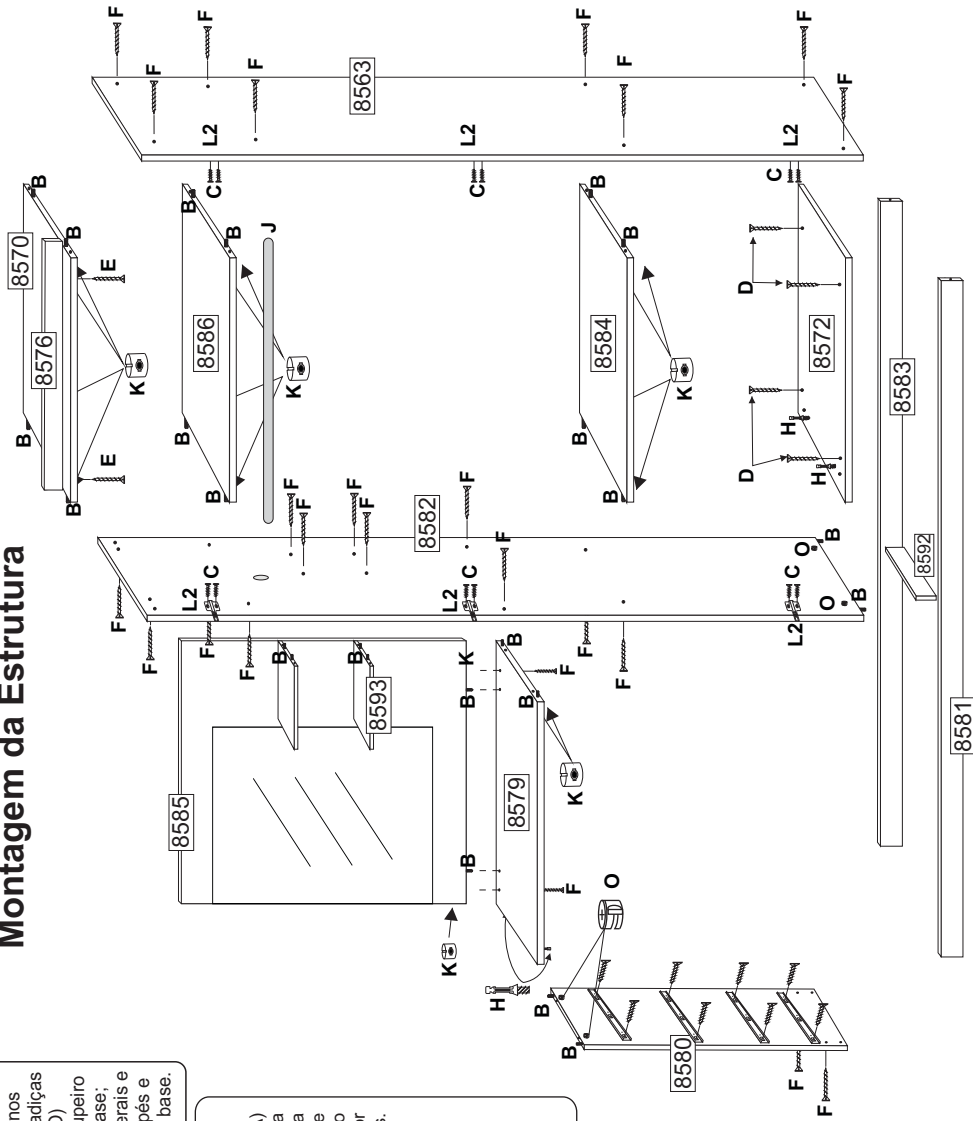
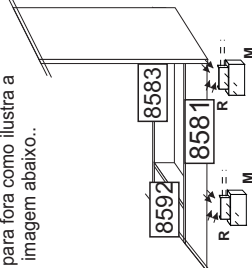

acp[®]
MÓVEIS

ACP - INDÚSTRIA DE MÓVEIS
Av. Dos Moveleiros, nº771 - Polo Moveleiro - Canivete
Linhares - ES- e-mail: atendimento@acpmoveis.com.br
Fone: (27) 3372-6700 - www.acpmoveis.com.br

CERTIFICADO DE GARANTIA

Roupeiro Melissa 02 portas c/ Espelho - Código: 8559



Este Roupeiro é produzido em MDF, material de excelente qualidade, oriundo de florestas renováveis. Este certificado garante ao cliente a reposição de qualquer peça que possa apresentar falha ou defeito de fabricação. Lembramos que este produto é de uso doméstico. A ACP - Indústria de Móveis, solicita ao seu cliente toda atenção possível, no momento da montagem dos produtos de sua fabricação, o que deverá ser feito com rigorosa observação do esquema de montagem anexo.

Vigência da Garantia

A garantia legal abrange todas as peças, partes e componentes que, eventualmente, venham apresentar defeito de fabricação no prazo de **90 (noventa) dias, a partir da entrega efetiva do produto (art. 26, II, Lei 8.078/90)** ao consumidor, mediante nota fiscal de compra, que passa a fazer parte integrante deste certificado.

A garantia cessa se ocorrer um dos seguintes casos:

- 1) Se o produto for adulterado ou consertado por pessoa não autorizada pela loja.
- 2) Se houver utilização de peça ou componente não original, adaptado ao produto.
- 3) O defeito seja decorrente de negligência do montador ou do consumidor em relação às instruções do esquema de montagem ou em manuseio do produto.
- 4) Se houver limpeza e conservação incorretas do produto (veja o item abaixo Conservação do Produto).

Conservação do Produto

- * Para limpar não use nenhum tipo de produto, tais como sabão, esponja de aço, álcool e lustra-móveis.
- * Use somente uma flanela seca. Não molhe nem exponha o móvel à umidade ou a luz solar diretamente ou outra forma de calor.
- * Não encoste o móvel na parede. Não o arreste.
- * Se precisar mudar o móvel de lugar, esvazie por completo o móvel, **não o arraste**, com ajuda de outras pessoas suspenda o móvel de forma segura e o posicione no lugar desejado.

É importante assimilar que o esquema de montagem, que acompanha este certificado, deverá permanecer em poder do cliente, pois se houver necessidade de assistência técnica, ela só será atendida mediante o encaminhamento do citado esquema de montagem, assinalando a peça que estiver com defeito e sobretudo, o número do lote de fabricação*.

Peso Máximo Permitido para o Móvel

Peso: 60 kg (distribuídos de forma adequada no mesmo)
Altura do Produto: 1.830 mm
Largura: 1.100 mm
Profundidade: 465 mm

Nota: A Assistência Técnica deverá ser solicitada a loja.

Nome da Loja: _____
Cidade/Estado: _____
Telefone: _____
Motivo da Assistência: _____
Nº e data da Nota Fiscal de aquisição: _____
Local, Data e Assinatura: _____
Lote de Fabricação: _____

(*) O lote de fabricação consta no topo embalagem. Este tem a finalidade de identificar a fase de atualização do roupeiro, propiciando assim o envio da peça adequada ao roupeiro adquirido pelo consumidor.