

MANUAL DE MONTAGEM - ROUPEIRO 2 PORTAS Ref. 3920A

MÓVEIS CASTRO LTDA. / Rua Orfelino Bizarro Martins 1245 - Taquari, RS / FONE: 51.3653.1346 - www.moveiscastro.com.br



Nº	CÓD.	DESCRIÇÃO	MEDIDA	CX	QTDE.
1	207306	Porta	1987x335x15	1/2	02
2	207250	Lateral Direita	2170x445x15	2/2	01
3	207249	Lateral Esquerda	2170x445x15	2/2	01
4	205503	Chapéu	663x445x15	2/2	01
5	203999	Assoalho	663x445x15	2/2	01
6	204000	Prateleira Fixa	663x445x15	2/2	01
7	204002	Prateleira Movel	663x445x15	2/2	01
8	204005	Roda-Forro	693x65x15	2/2	01
9	204003	Rodapé Frontal	663x118x15	2/2	01
10	204004	Rodapé Traseiro	663x118x15	2/2	01
11	204006	Costa	2040x342x3	2/2	02

EM CASO DE ASSISTÊNCIA IDENTIFICAR CÓD. E DESCRIÇÃO DA PEÇA!

CERTIFICADO DE GARANTIA

A Móveis Castro, preocupa-se com a qualidade de seus produtos, para tanto apresenta o CERTIFICADO DE GARANTIA. Gostaríamos de ressaltar que, para fazer uso da garantia, você deve fazer a solicitação de assistência técnica dentro do prazo de três (3) meses após a data de compra constante na nota fiscal do produto. Desta forma, é fundamental que você acione sua garantia logo que detectar alguma irregularidade com o produto. O contato para acionar a garantia ou solicitar assistência técnica deve ser feito sempre junto a loja onde o produto foi adquirido. É na loja que você terá todas as informações sobre o processo de sua garantia, pois a Móveis Castro oferece total suporte para os lojistas que comercializam os produtos de nossa marca, passando todas as formas corretas para que a assistência técnica e garantia sejam efetivas.

Sobre a garantia:

- A assistência técnica para defeitos não cobertos pela garantia, como aqueles causados por mau uso, também poderá ser solicitada, mediante orçamento prévio fornecido pela loja responsável pela venda do produto.
- A presente garantia não tem efeito de cobertura sobre danos causados ao produto decorrentes do transporte da loja até o consumidor ou causados por montagem inadequada do mesmo, pois são serviços que não estão a cargo do fabricante do produto.

Sobre a montagem, instalação, conservação e limpeza:

- A montagem do móvel é de responsabilidade da loja que comercializou o produto ou vendedor (a) que efetivou a venda.
- O móvel deve ser instalado por pessoal capacitado ou autorizado pelo estabelecimento comercial onde o mesmo foi adquirido, de acordo com as orientações de montagem que acompanham o produto (esquema de montagem) e em local apropriado.
- Lembramos que está sujeito a alterações todo e qualquer móvel frequentemente exposto a ação do sol, maresia, chuva, umidade e outros agentes naturais. Portanto, escolha com cuidado a localização do móvel, evitando a incidência destes agentes sobre o produto.
- O móvel deve ser manuseado com cuidado, evitando que seja arrastado ou submetido a esforço capaz de comprometer a estrutura e montagem do móvel.
- Para correta limpeza, recomenda-se a utilização da flanela levemente umedecida com água e detergente.

Para sua comodidade, guarde sempre a nota fiscal de compra do produto, pois a mesma é fundamental para a efetivação do exercício de sua garantia.

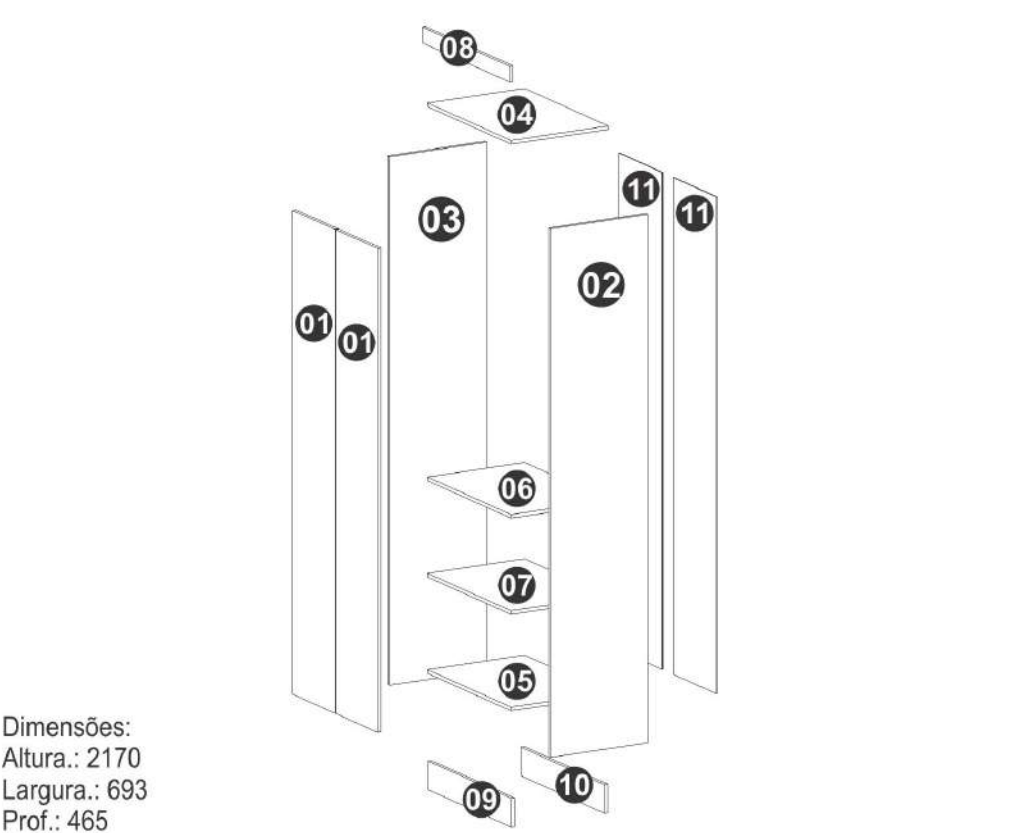

Dimensões:
Altura.: 2170
Largura.: 693
Prof.: 465

A	Parafuso cab.Chata 4,0x45 mm (16x)		926	J	Sapata (4x)		344
B	Parafuso cab.Chata 4,5x25 mm (3x)		1019	K	Dobradiça 26mm Alta (6x)		2687
C	Parafuso cab.Flanc 3,5x22 mm (6x)		2289	L	Cabideiro 655mm (1x)		1422
D	Parafuso cab.Chata 3,5x14 mm (32x)		132	M	Perfil I 1990mm(1x)		1009
E	Cantoneira (2x)		44	N	Puxador Madeira 975mm (2x)		-----
F	Cavilha 6x30 mm (4x)		46	O	Tapa Furo Caixa 19mm (16x)		-----
G	Prego 11x11 (90x)		1669	P	Tapa Furo Boucle 19mm (12x)		1807
H	Suporte de prateleira (4x)		349	Q	Adesivo (1x)		225
I	Suporte Cabideiro Obl (2x)		1415				



Dúvidas? Envie um e-mail para: assistencia@moveiscastro.com.br

MANUAL DE MONTAGEM - ROUPEIRO 2 PORTAS Ref. 3920A

MÓVEIS CASTRO LTDA. / Rua Orfelino Bizarro Martins 1245 - Taquari, RS / FONE: 51.3653.1346 - www.moveiscastro.com.br

Primeiro passo

OBS: Ambas as portas possuem furação na parte interna para duas posições de puxadores, devendo assim o cliente escolher a posição desejada após as portas estarem montadas no roupeiro.

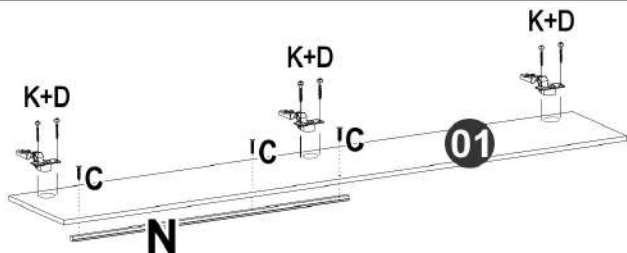

OBS: Fixar o Perfil Puxador com auxílio de uma chave Philips

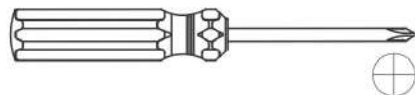

Segundo passo

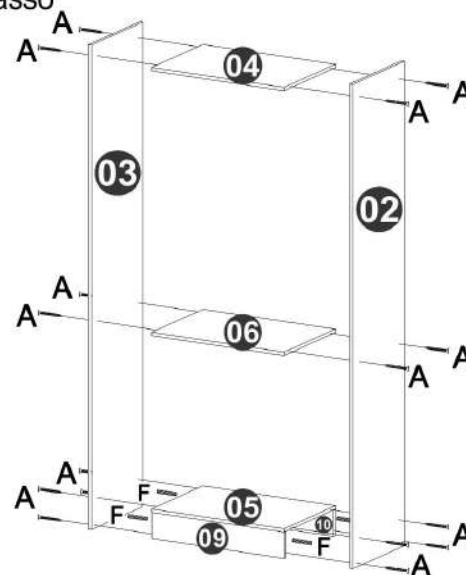

Terceiro passo

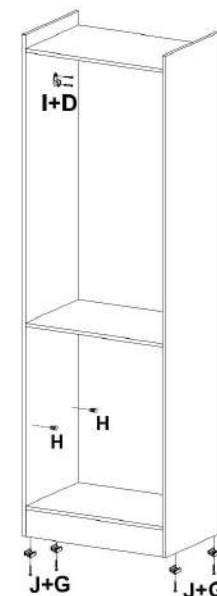

Quarto passo

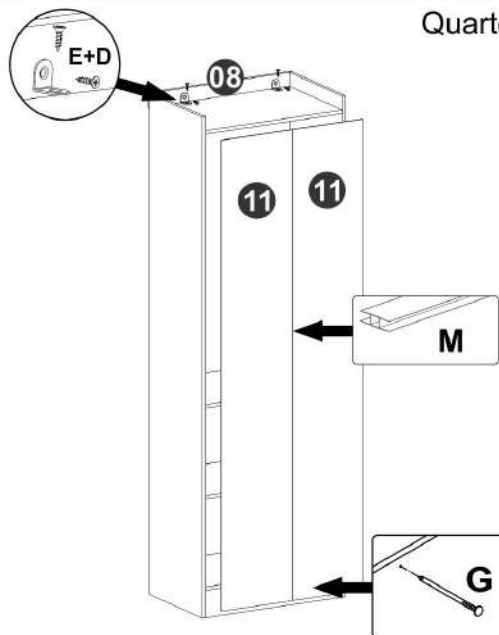

Quinto passo

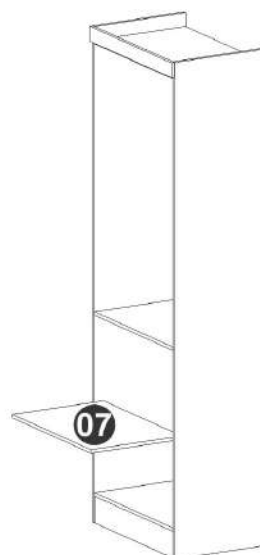

Sexto passo

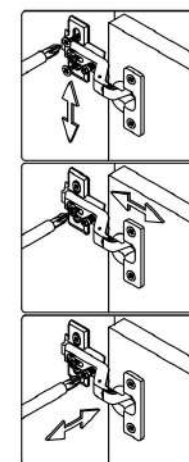

Colocar as portas e regular conforme imagem acima

