

F CAVILHA MADEIRA 6 x 25 **06**
S BUCHA GIROFIX 9 MM **01**
G PORCA CILÍNDRICA 62 x 3 **04**
U PINO GIROFIX 35 MM **01**

11

A PARAFUSO FI CH PH 4,5 x 50 **20**

15

F CAVILHA MADEIRA 6 x 25 **36**

19

IMPORTANTE COLOCAR COLA EM TODAS AS CAVILHAS

A PARAFUSO FI CH PH 4,5 x 50 **12**

12

B PARAFUSO FI CH ZB 4,0 x 12 **08**
D CANTONEIRA METAL **04**
R PARAFUSO FI CH PH 4,0 x 20 **02**

16

W TAPA FURO 10mm **02**

D CANTONEIRA METAL **12**
Y PARAFUSO FI CH PH 3,5 x 30 **12**

20

IMPORTANTE COLOCAR COLA EM TODAS AS CAVILHAS

A PARAFUSO FI CH PH 4,5 x 50 **10**

13

L PREGO 10 x 10 **180**
V FIXADOR DE FUNDO **60**

17

“Fixar os pregos a (100mm) de distância de um para outro”

C PUXADOR ALAMO 160mm **06**
H CONJ. CORREDICA 350MM **06**

21

L PREGO 10 x 10 **66**
AA PARAFUSO FI FL PH 3,5 x 30 **12**
AB PARAFUSO FI CH PH 3,0 x 12 **24**

A PARAFUSO FI CH PH 4,5 x 50 **05**

14

M DOBRA 26 MM **24**
Z PUXADOR ALAMO 300mm **08**
X PARAFUSO FI CH PH 4,0 x 14 **48**

18

AA PARAFUSO FI FL PH 3,5 x 30 **16**

B PARAFUSO FI CH ZB 4,0 x 12 **10**
D CANTONEIRA METAL **05**

22

GR. HAVANA MASTER 8.6

ESQUEMA DE MONTAGEM 949134

www.havanamoveis.com.br **01**

ALTURA: 2176MM
 LARGURA: 2403MM
 PROFUNDIDADE: 463 MM

132311 - DEMOLIÇÃO/DEMOLIÇÃO
 132366 - BCO/BCO
 152433 - HANOVER/HANOVER
 152483 - CARVALHO/ARAUCÁRIA

“Peso máximo sugerido por espaço
 Não sugerimos peso sobre o chapéu”

02

AVISO!
 Para limpeza de seu Móvel:
 • Use uma flanela seca ou levemente umedecida.
 • Não use produtos químicos.

RELAÇÃO DE ACESSÓRIOS

| | | | | | |
|----------|-----------------------------|-----|-----------|----------------------------|-----|
| A | PARAFUSO FI CH PH 4,5 x 50 | 48 | O | PARAFUSO MQ PH PH 4 x 25 | 10 |
| B | PARAFUSO FI CH ZB 4,0 x 12 | 18 | P | PORCA SX MA 4 | 10 |
| C | PUXADOR ALAMO 160mm | 06 | Q | CALÇO P/ DOBRA 5 MM | 24 |
| D | CANTONEIRA METAL | 21 | R | PARAFUSO FI CH PH 4,0 x 20 | 02 |
| E | CUNHA | 04 | S | BUCHA GIROFIX 9 MM | 01 |
| F | CAVILHA MADEIRA 6 x 25 | 121 | T | CASTANHA GIROFIX 15 x 12 | 01 |
| G | PORCA CILINDRICA 12 x 9 | 46 | U | PINO GIROFIX 35 MM | 01 |
| H | CONJ. CORREDEJA METAL 350MM | 06 | V | FIXADOR DE FUNDO | 60 |
| I | SAPATA MINI LAT. 15 MM | 10 | W | TAPA FURO 10mm | 02 |
| J | SUPORTE CABIDEIRO OBLONGO | 08 | X | PARAFUSO FI CH PH 4,0 x 14 | 140 |
| K | PREGO 12 x 12 | 10 | Y | PARAFUSO FI CH PH 3,5 x 35 | 12 |
| L | PREGO 10 x 10 | 246 | Z | PUXADOR ALAMO 320mm | 08 |
| M | DOBRA METAL 26 MM | 24 | AA | PARAFUSO FI FL PH 3,5 x 30 | 28 |
| N | COLA PVA | 01 | AB | PARAFUSO FI CH PH 3,0 x 12 | 24 |

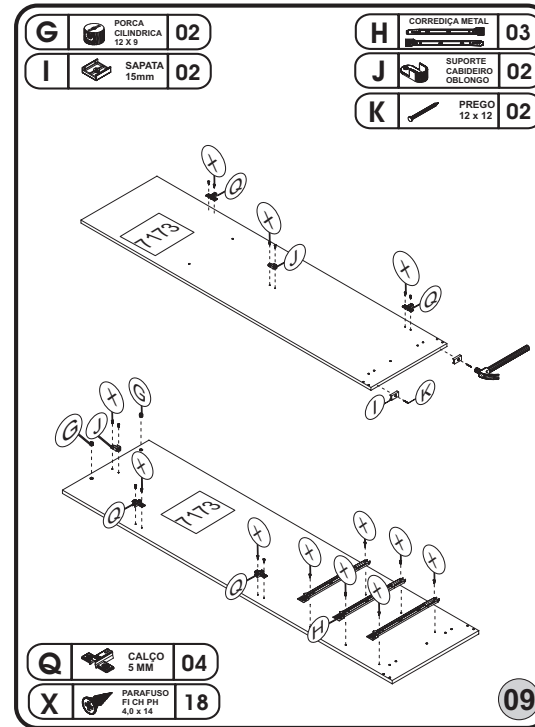
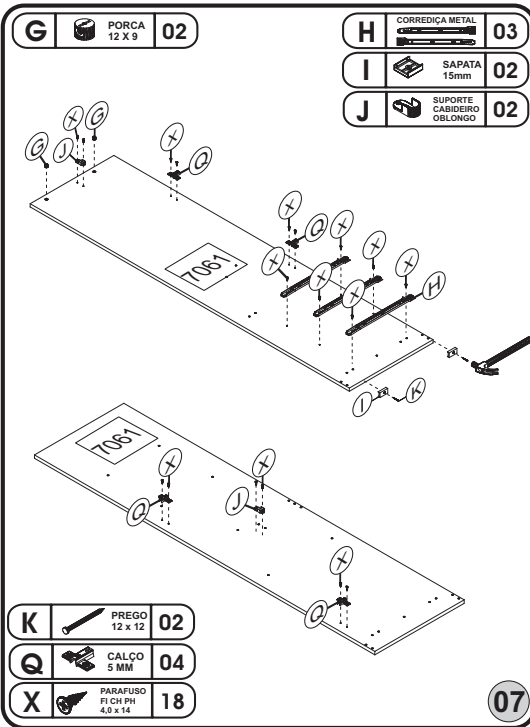
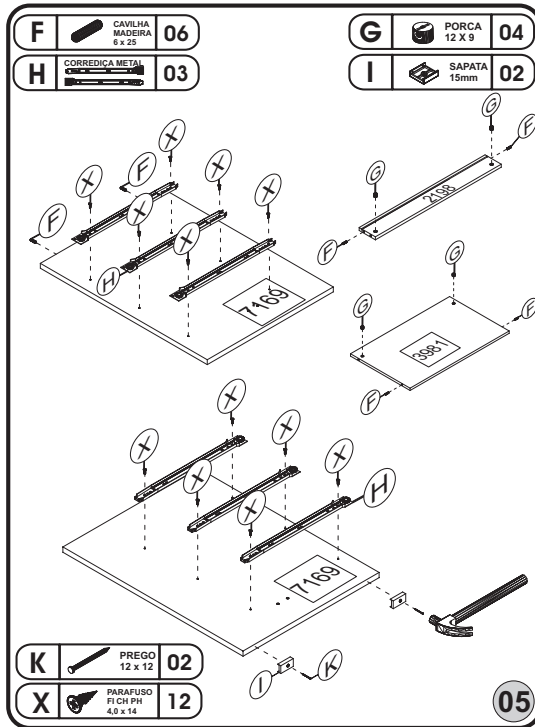

| RELAÇÃO DE PEÇAS | Nº | TAMANHO | QTDE |
|-----------------------|------|--------------|------|
| TRAVA | 01 | 582x50x12 | 02 |
| FUNDO DO COFRE | 02 | 582x175x2,5 | 01 |
| TRASEIRO GR. | 03 | 2035x597x2,5 | 03 |
| VISTA SUPERIOR | 04 | 2403x73x15 | 01 |
| CABIDEIRO ECO FRIZADO | 05 | 573MM | 04 |
| LAT. DE GAVETA | 6961 | 357x101x12 | 12 |
| FUNDO DE GAVETA | 08 | 555x336x2,5 | 06 |
| TRASEIRO GR. | 06 | 2035x293x2,5 | 02 |
| PERFIL | 07 | 2035MM | 01 |
| TAMPO/BASE INFERIOR | 629 | 582x448x12 | 02 |
| TRASEIRO DE GAVETA | 7063 | 533x90x12 | 06 |
| PRATELEIRA | 1963 | 582x445x12 | 04 |
| TESTEIRA FRONTAL | 2198 | 582x75x12 | 01 |
| TESTEIRA TRASEIRA | 2199 | 582x70x12 | 01 |
| FRENTE DE GAVETA | 7060 | 592x171x15 | 06 |
| LAT. EXT. ESQUERDA | 3968 | 2176x448x15 | 01 |
| LAT. EXT. DIREITA | 3969 | 2176x448x15 | 01 |
| LAT. INTERNA ESQ. | 7061 | 1708x448x15 | 01 |
| LAT. INTERNA DIR | 7173 | 1708x448x15 | 01 |
| LAT. INTERNA CENTRAL | 3971 | 1103x448x15 | 01 |
| CHAPEU | 3973 | 2373x448x12 | 01 |
| BASE MALEIRO | 3974 | 2373x448x12 | 01 |
| TAMPO DO COFRE | 3975 | 580x350x12 | 01 |
| TAMPO DA GAVETA | 3976 | 1179x448x12 | 01 |
| BATENTE | 3979 | 373x90x15 | 03 |
| DIVISORIA | 7169 | 593x448x15 | 01 |
| TAMPO | 3981 | 582x350x12 | 01 |
| RODAPE FRONT/TRASEIRO | 3982 | 582x71x12 | 06 |
| VISTA INFERIOR | 3983 | 2403x73x15 | 01 |
| BATENTE | 4008 | 373x50x15 | 03 |
| PORTA | 6507 | 2018x294x15 | 04 |
| PORTA | 6508 | 1496x294x15 | 04 |

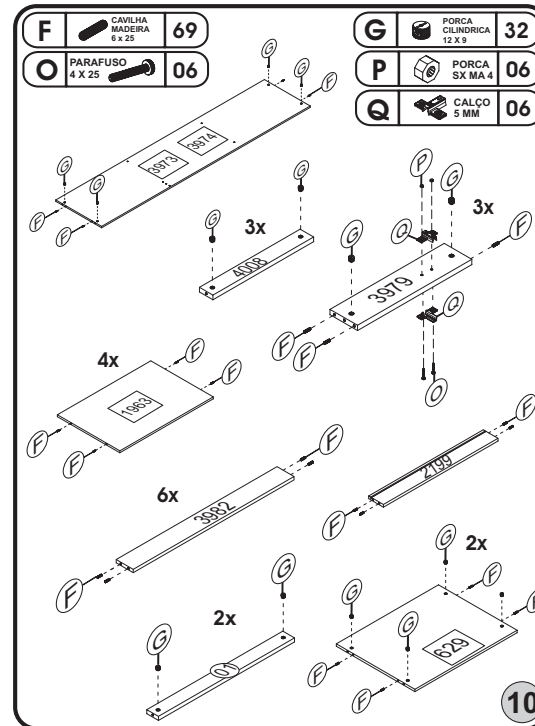
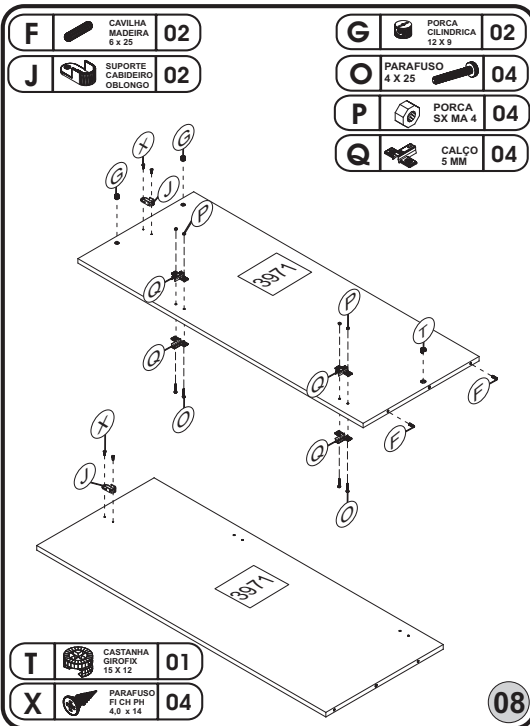
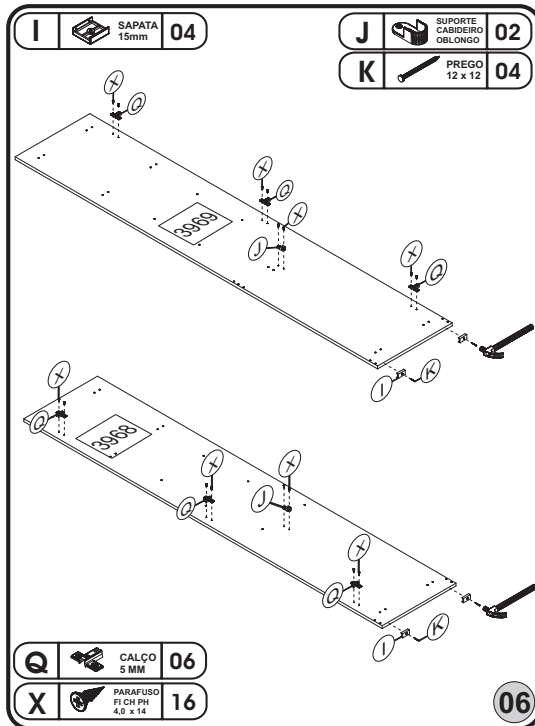

03

05

07

09

04

06

08

10